

Erdgeschoss

- Bereich Wolf-Erbruch-Schule
- Tür Bestand
- Tür neu
- Wand Bestand
- Wand neu
- Abbruch

Alle Maße sind örtlich zu überprüfen

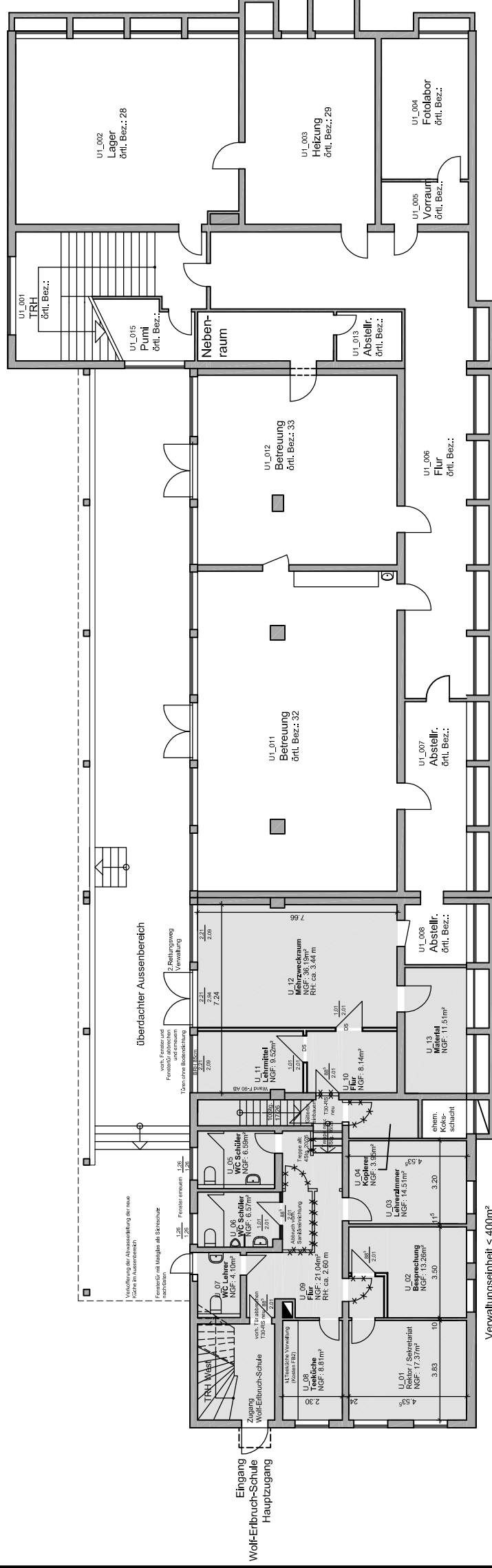

Untergeschoss

Verwaltungseinheit < 400m²
eine Nutzungseinheit

Index:	Datum:	Änderung:		gez.:			
 GMW Gebäudemanagement der Stadt Wuppertal				FBI1 Team Planning Müngstener Str. 10 42285 Wuppertal			
Dipl.-Ing. Architekt René Dietle Tel.: 0202-5635042, Fax: 0202-5638459				Wuppertal, den: _____			
Wuppertal, den: _____				Unterschrift: _____			
Wuppertal, den: _____				Unterschrift: Produktmanager: _____			
Grundschule Reichsgrafenstraße 26 Reichsgrafenstraße 26, 42119 Wuppertal							
Zusammenführung der Wolf-Erbruch-Schule am Standort Reichsgrafenstraße 26							
Untergeschoss / Erdgeschoss							
Maßstab:	Bearb.:	Blattgröße:	Kostensammler	Blatt-Nr.:			
1:200	rd	A3		1			
Datum:	Ursprung:	Gebäude-Nr.:	Archivkennzahl:	ID-Nr.:			
28.11.07	CAD	0855					