

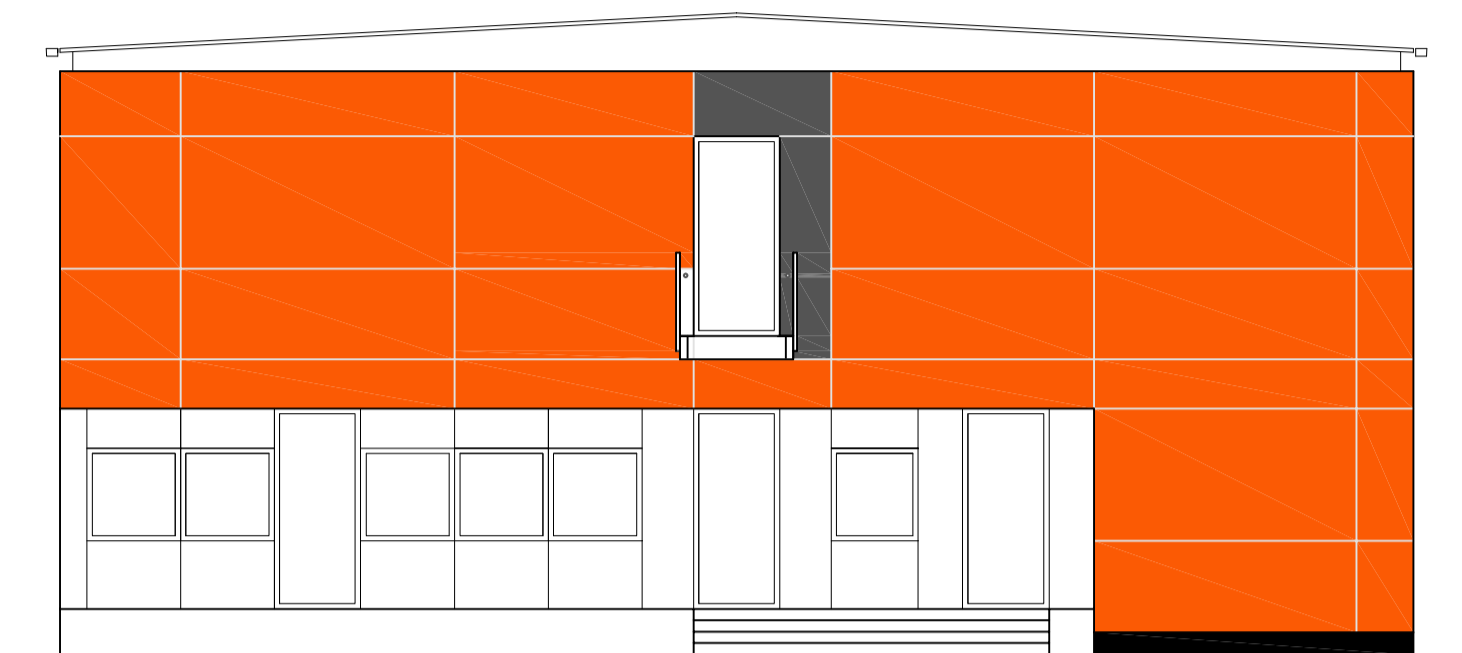

Nordwesten

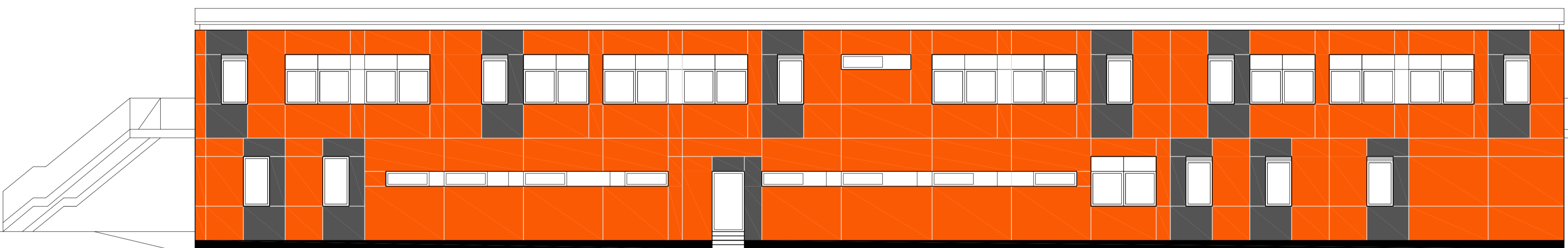

Nordost



Südosten

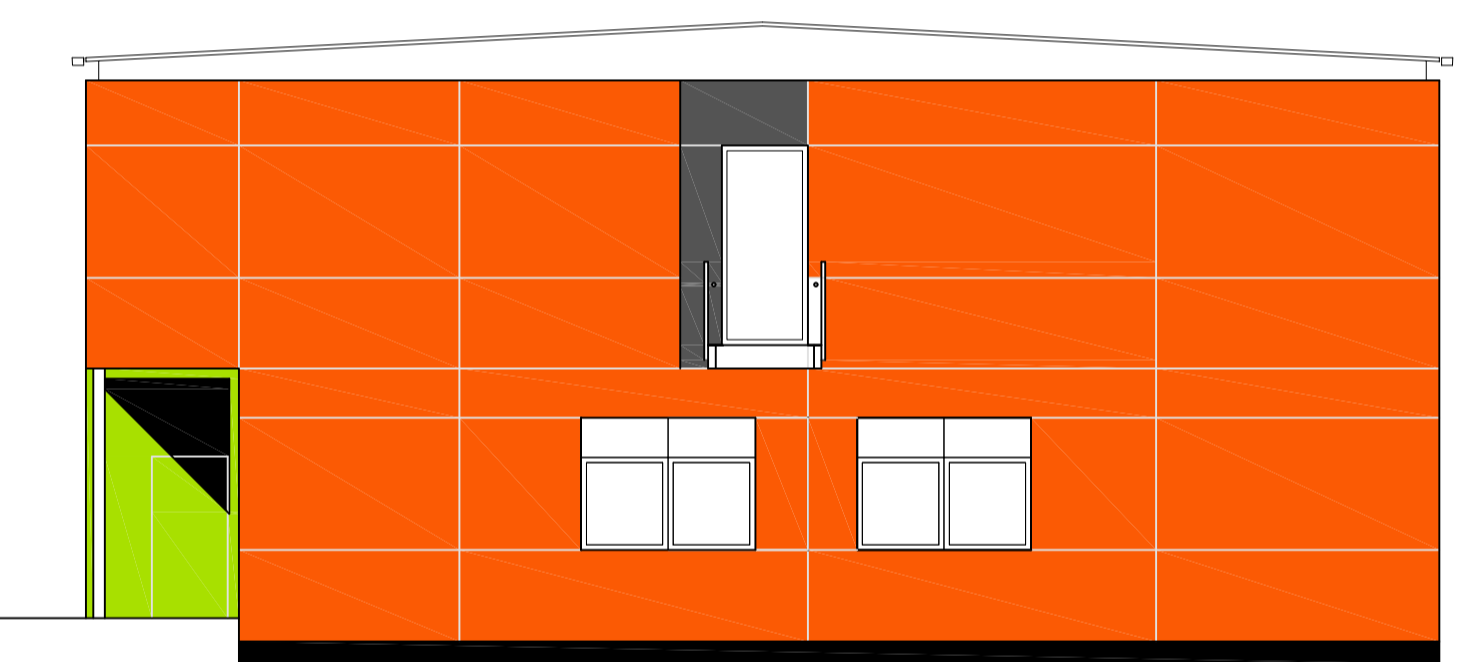

Südwesten

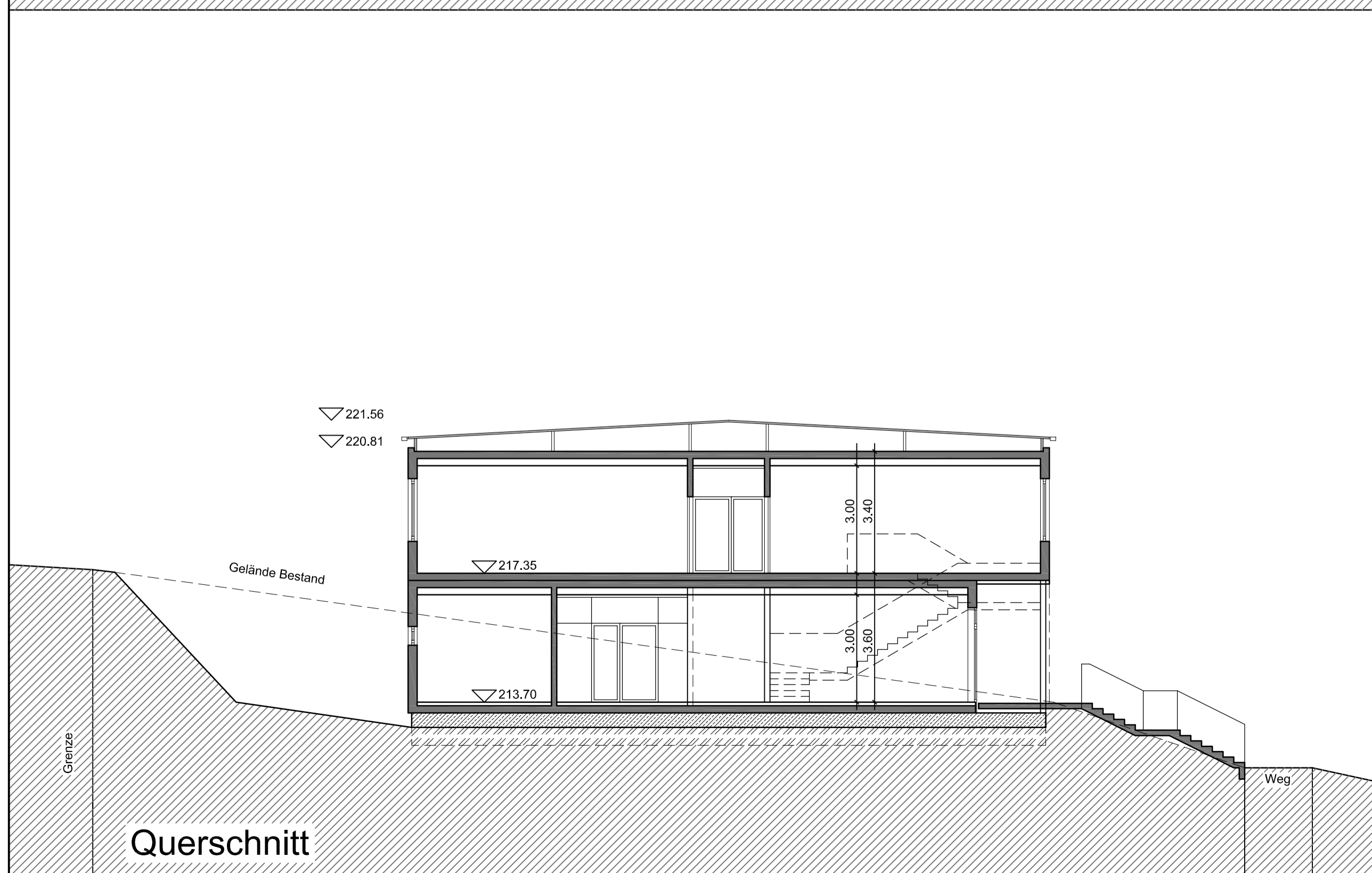

Querschnitt

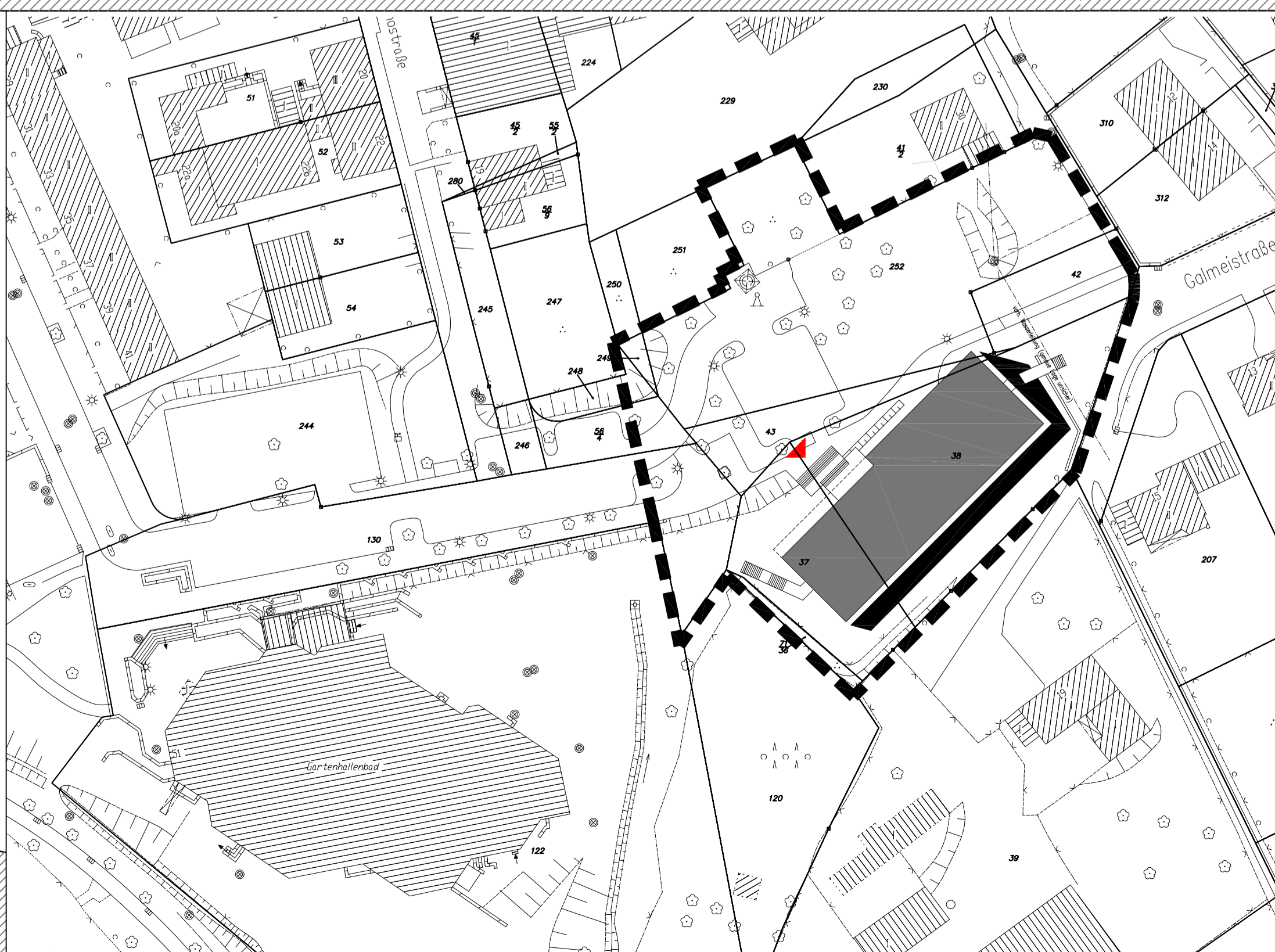

Index:	Datum:	Änderung:	gez.:						
									
Müngstener Str. 10 42285 Wuppertal									
Projekt: <b>Neubau der Grundschule Galmeistraße</b> Galmeistr. 42389 Wuppertal Gemarkung Langerfeld Flur 493 Flurstück 37, 38, 42, 43, 252									
Planinhalt: <b>Ansichten, Schnitte 1:100, Lageplan 1:750</b>									
Entwurfsverfasser: Gebäudemanagement Wuppertal, FB1 Planung Dipl.-Ing. Architekt Martin Groppe Tel.: 0202-5634400, Fax: 0202-5638459									
Wuppertal, den:		Unterschrift:							
Produktmanager:		Stempel:							
Wuppertal, den:		Unterschrift:							
Datum:	Maßstab:	Bearb.:	Blattgr.:	Kostennummer:	Ursprung:	Gebäude-Nr.:	Archivnummer:	ID-Nr.:	Blatt-Nr.:
12.07.07	1:100	gro	A1	14761 0501	CAD				2