

Aktivierung der Fläche im 1.OG der HM-Whg.optional für zusätzlichen Konrektoren-Büro

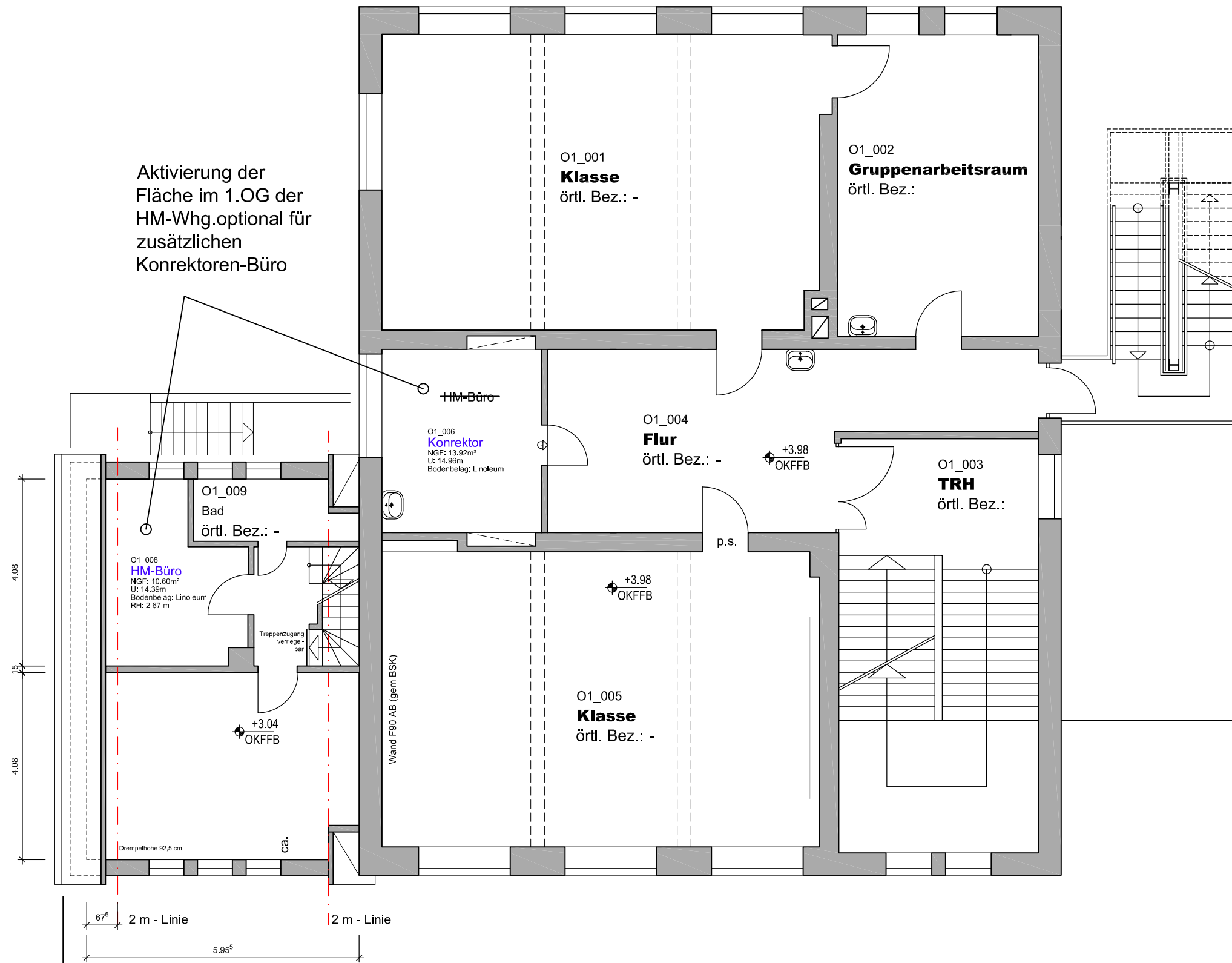

- Wand neu
- Abbruch
- Wand Bestand

Alle Maße sind örtlich zu überprüfen

Index:	Datum:	Änderung:	gez.:
<b>Gebäudemanagement der Stadt Wuppertal</b>			<b>FB1</b> Team Planung Müngstener Str. 10 42285 Wuppertal
Dipl.- Ing. Architekt R.Dietle Tel.: 0202-563 5042, Fax: 0202-563 8459			
Wuppertal, den:		Unterschrift:	
Wuppertal, den:		Unterschrift Produktmanager:	
<b>Grundschule Rottsieper Höhe</b> Rottsieper Höhe 14, 42349 Wuppertal Gemarkung x, Flur x, Flurstück x			
<b>Umbau zur Offenen Ganztagsgrundschule</b>			
<b>Vorentwurf - 1.Obergeschoss</b>			
Maßstab: <b>1:100</b>	Bearb.: <b>rd</b>	Blattgröße: <b>A3</b>	Kostensammler Blatt-Nr.: <b>3</b>
Datum: <b>19.03.07</b>	Ursprung: <b>CAD</b>	Gebäude-Nr.: <b>0883</b>	Archivkennzahl: ID-Nr.: <b>----</b>