



Fraktion in der Bezirksvertretung

Es informiert Sie Achim Kiekuth

Anschrift Pannewiese 1  
42275 Wuppertal

Telefon (0202) 563 59 67  
Fax (0202) 563-52 23  
E-Mail

Datum 30.08.2002

**Drucks. Nr. VO/0557/02**  
öffentlich

*Frau Bezirksvorsteherin Simon der  
Bezirksvertretung Oberbarmen*

## **Dringlichkeitsantrag**

---

Zur Sitzung am  
**03.09.2002**

Gremium  
**Bezirksvertretung Oberbarmen**

---

## **Verwendung der freien Mittel**

### **Beschlussvorschlag**

Die Bezirksvertretung gibt aus ihren freien Mitteln einen Zuschuss von 2.000,-- € für den Bau einer Rampe vom südlichen Gehweg der Berliner Straße zum Rittershauser Platz in Höhe Reisebushaltestepunkt.

### **Unterschrift**

A. Kiekuth

### **Begründung**

Nachdem die weiter östlich gelegene Treppe wegen Baufälligkeit geschlossen wurde, gibt es keine direkte Verbindung mehr von der Berliner Straße zum Rittershauser Platz. Die Rampe erleichtert und verkürzt den Weg von der Reisebushaltestelle und vom Supermarkt zum Parkplatz Rittershauser Platz. Eine Rampe ist zudem auch behindertengerecht.

104.43

23.07.02 5016

## Rampe Höfen ! Rittershauser Platz

Die Rampe wird als Provisorium erstellt.

Als Oberflächenbefestigung wird Asphaltbeton vorgesehen.

pr

Die Kosten ergeben sich wie folgt:

Pos.	Bezeichnung	Menge	~)	EP	GP
1	Gelände freimachen	30	m7	10,00 E	300,00
2	Aufschüttung Boden	8	m'	25,00 E	200,00 €
3	Aufschüttung Recycling	4	m'	7b,00 E	280,00
4	Befestigung bitu. Tragschicht	3	t	120,00E	380,00 E
5	Befestigung AB	1	t	180,00 E	180,00 E
e	Handlauf mit Einzelfundament	12	m	90,00 E	1.080,00 E
7	Oberboden / Begrünung	20	m'	30,00E	800,00 E
8	Dammschicht Gebäude	5	mz	20,00 E	100,00 E
9	Schlosserarbeiten	1	pack.	300,00 E	300,00 E
					3.380,00 E
	Angeicharbeiten	1	psch.	280,00 €	260,00 €
	Baustelleneinrichtung		10%		364,00 E
			18%		4.004,00 E
					840,84 €
					4.844,84 E
				rd.	4.700,00 E

Alternative:

1 Treppenlauf mit 8 Betonstufen

Pos.	Bezeichnung	Menge	()	EP	GP
1	Gelände freimachen	10	m=	10,00E	100,00 E
2	Beton B 25 wu	1	m'	225,00E	225,00 E
3	Aufschüttung Recycling	1	m'	70,00 E	70,00 E
4	Betonstufen	12	m	82,00E	984,00 E
ß	Handlauf mit Einzelfundament	2,5	m	90,00 E	225,00 E
8	Dämmschicht Gebäude	2	m'	20,00 E	40,00 E
9	Schlosserarbeiten	1	pach.	300,00 E	300,00 E
					1.944,00 E
	Angeleichenarbeiten	1	psch.	58,00 E	58,00 E
	Baustelleneinrichtung		109'0		200,00 E
					2.200,00 E
			1896		352,00 E

~ 3,50

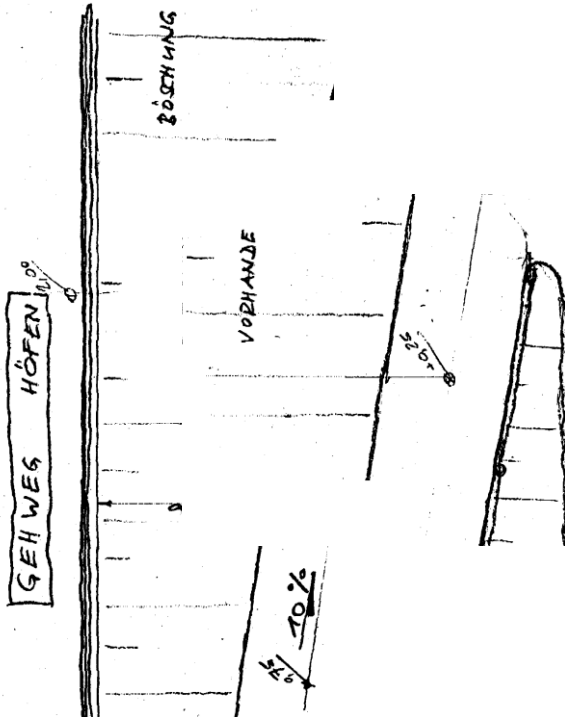

10,00

PROVISORISCHE RAMPE

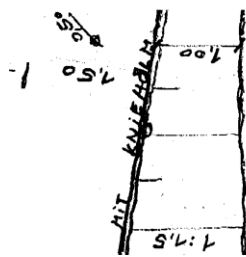

PARKEN

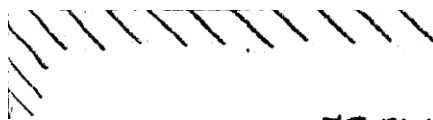
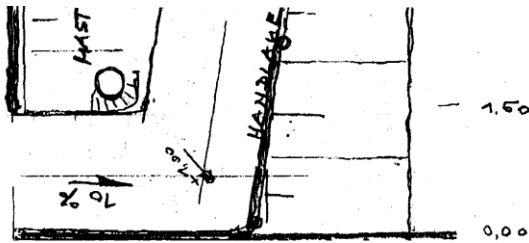

GERÄUDE

# TREPPE



no F

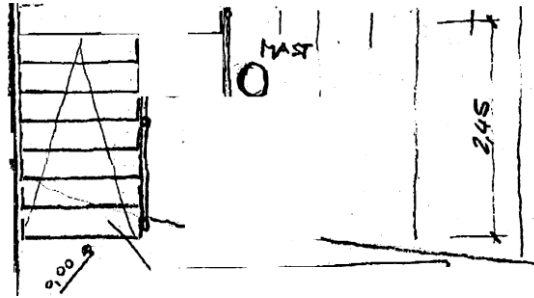
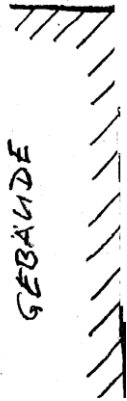

8 x 16 / 35

'A v-n. .c.t.t4C>z-R