

Nebenzzeichnung 1

M 1:250

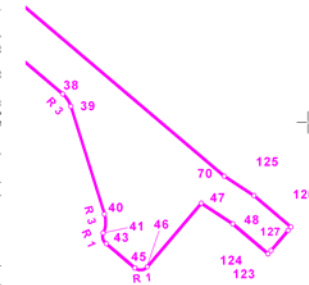

Nebenzzeichnung 2

M 1:250

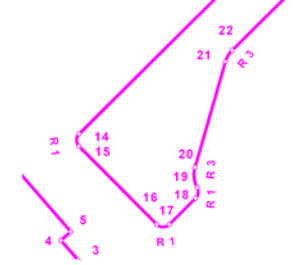

Nebenzzeichnung 3

M 1:250

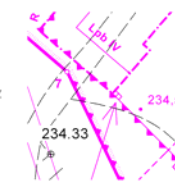

Verlängerung der südwestlichen Außenwand um 1m, damit sich die Stützkonstruktion im Substrat befinden. Die Wand kann in die Überdachung einbezogen werden (§91(1)2 BauGB).

KOORDINATEN (Preußische Landesvermessung)

1	2	3	4	5	6	7	8	9	10	11	12	13	14	15	16	17	18	19	20	21	22	23	24	25	26	27	28	29	30	31	32	33	34	35	36	37	38	39	40	41	42	43	44	45	46	47	48	49	50	51	52	53	54	55	56	57	58	59	60	61	62	63	64	65	66	67	68	69	70	71	72	73	74	75	76	77	78	79	80	81	82	83	84	85	86	87	88	89	90	91	92	93	94	95	96	97	98	99	100	
1000000	1000001	1000002	1000003	1000004	1000005	1000006	1000007	1000008	1000009	1000010	1000011	1000012	1000013	1000014	1000015	1000016	1000017	1000018	1000019	1000020	1000021	1000022	1000023	1000024	1000025	1000026	1000027	1000028	1000029	1000030	1000031	1000032	1000033	1000034	1000035	1000036	1000037	1000038	1000039	1000040	1000041	1000042	1000043	1000044	1000045	1000046	1000047	1000048	1000049	1000050	1000051	1000052	1000053	1000054	1000055	1000056	1000057	1000058	1000059	1000060	1000061	1000062	1000063	1000064	1000065	1000066	1000067	1000068	1000069	1000070	1000071	1000072	1000073	1000074	1000075	1000076	1000077	1000078	1000079	1000080	1000081	1000082	1000083	1000084	1000085	1000086	1000087	1000088	1000089	1000090	1000091	1000092	1000093	1000094	1000095	1000096	1000097	1000098	1000099	1000100

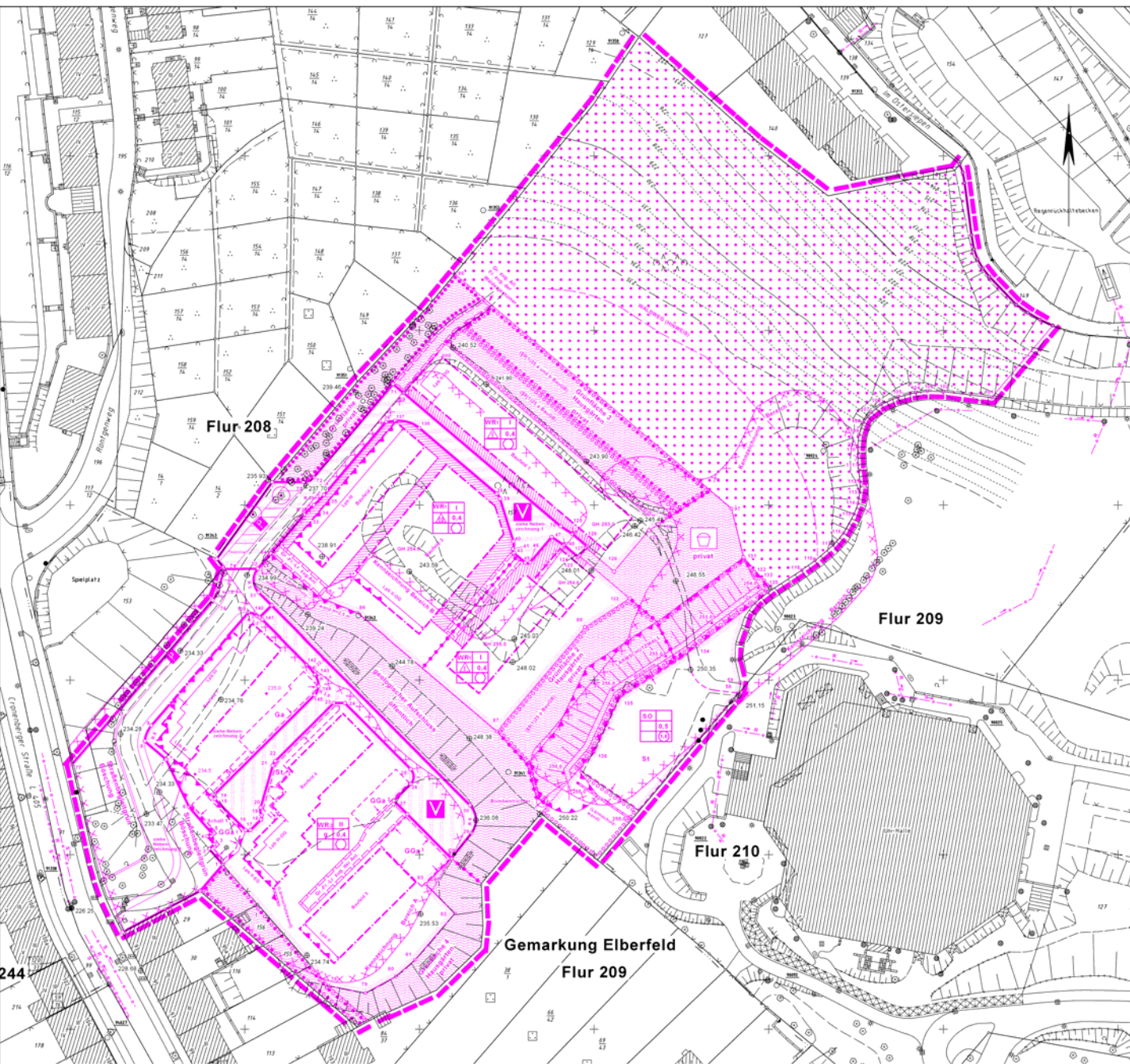

Deckblatt A

967

Planteil 1

Verfahrensstand:
Satzungsbeschluss
(§101(1) BauGB)
vom

Maßstab: 1:500	Die Koordinaten basieren auf dem Stand des Liegenschaftskatasters zum Zeitpunkt der Planerstellung. Koordinatenänderung infolge der Umstellung des Koordinatenreferenzsystems (TMD 71) über diesen koordinatlicher Erneuerung sind vor Verwendung zu prüfen und, rechenermäßig zu berücksichtigen. Bei Rückfragen wenden Sie sich bitte an das Team 102.321 (Tel. 563-5995).
0 m 10 m 20 m 30 m	
Kartengrundlage	Lage im Stadtplan
Liegenschaftskarte/ Stadtgrundkarte	7979/8079
- westlich Unihalle -	
Bebauungsplan 967	Planteil 1
Dieser Plan besteht aus 2 Planteilen.	