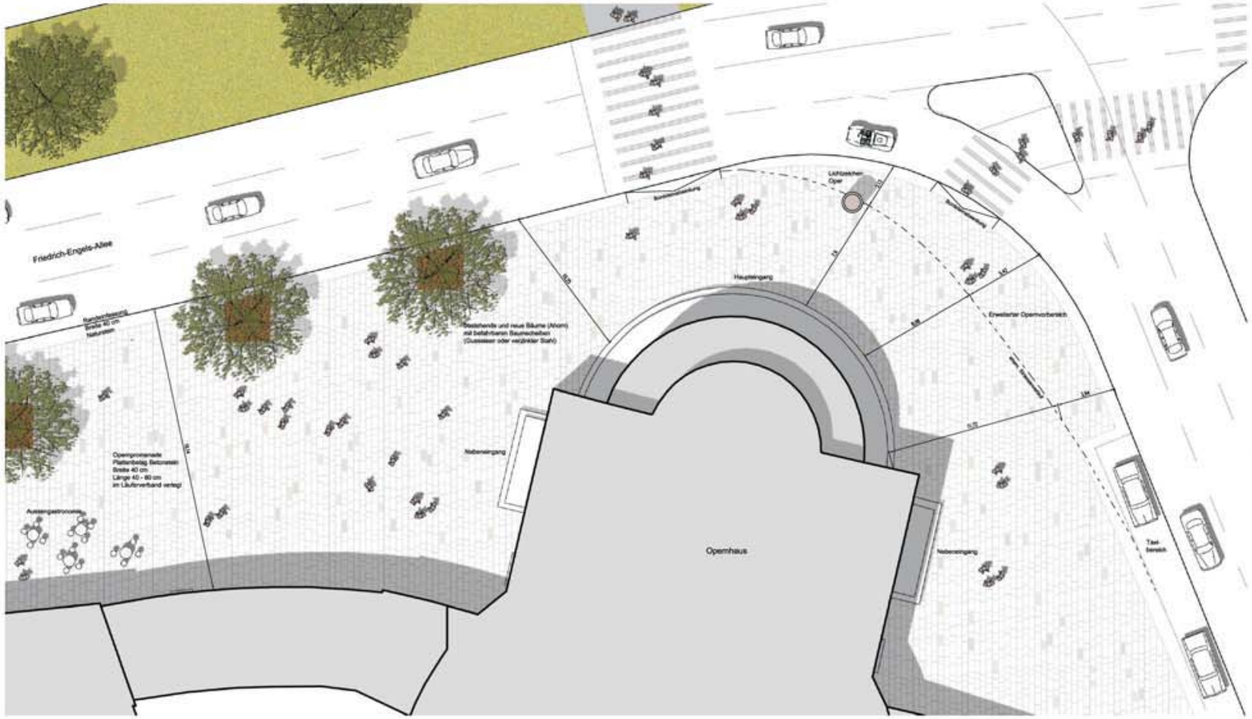


Grundriss Opernplatz 1:100

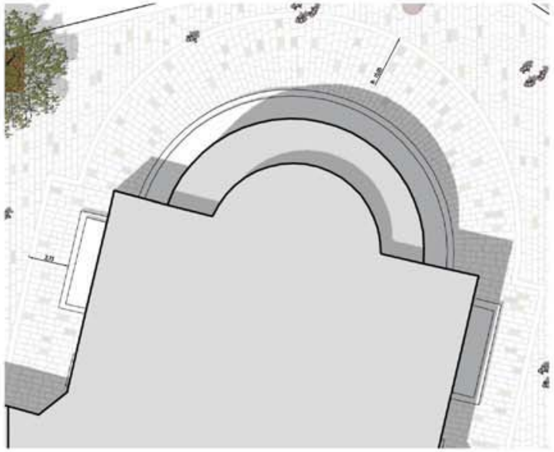

Alternativer Belagsverlauf vor Oper

Opernplatz Bestand

Referenz Betonstein - Plattenbelag

## Opernpromenade:

Belag aus Betonstein-Platten in unterschiedlichen Grössen (Breite 40cm, Länge 40 - 80cm), in changierenden hellen Sandfarbtönen und im Läuferverband verlegt.

Einfassungen an der Bordsteinkante in hellem Naturstein markieren den Übergang zur Fahrbahn. Baumscheiben aus Gusseisen bzw. verzinkten Stahlgitterrosten gewährleisten auch unter den Bäumen freie Bewegung.

Optional kann der Haupteingang der Oper durch einen radialen Belagsverlauf akzentuiert werden.

Die ergänzte Baumallee an der B7 grenzt den Opernplatz vom Strassenraum ab und stärkt den fliessenden Übergang in die Opernpromenade.

Kulturachse Barmen - Wuppertal

Oper

Grundriss Opernplatz
Perspektive Opernplatz

Entwurfsplanung

1:100

15.03.2005

WU-3-05/A

JENSEN ARCHITEKTEN

CJ