

Schnitt A-A

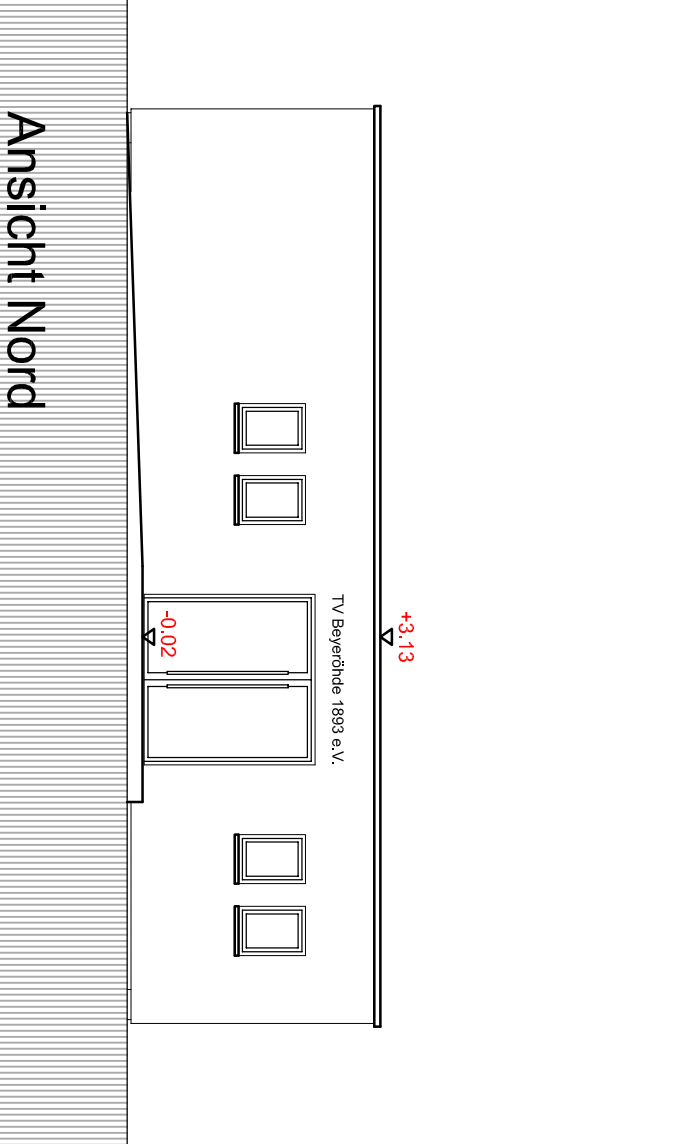
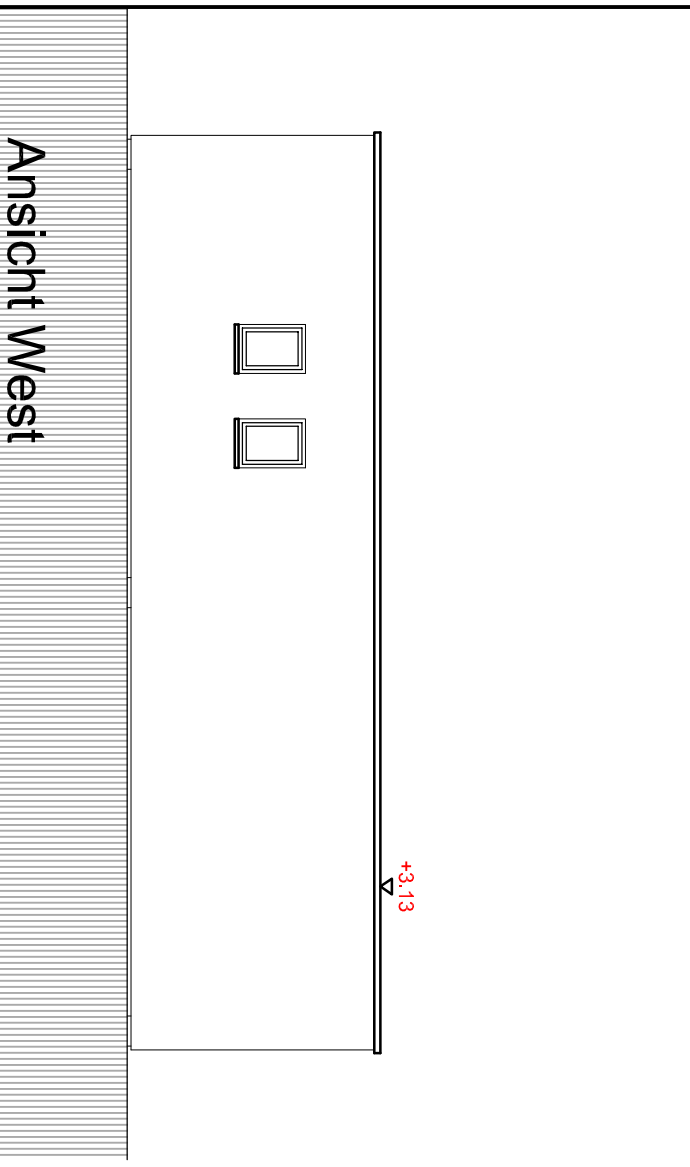
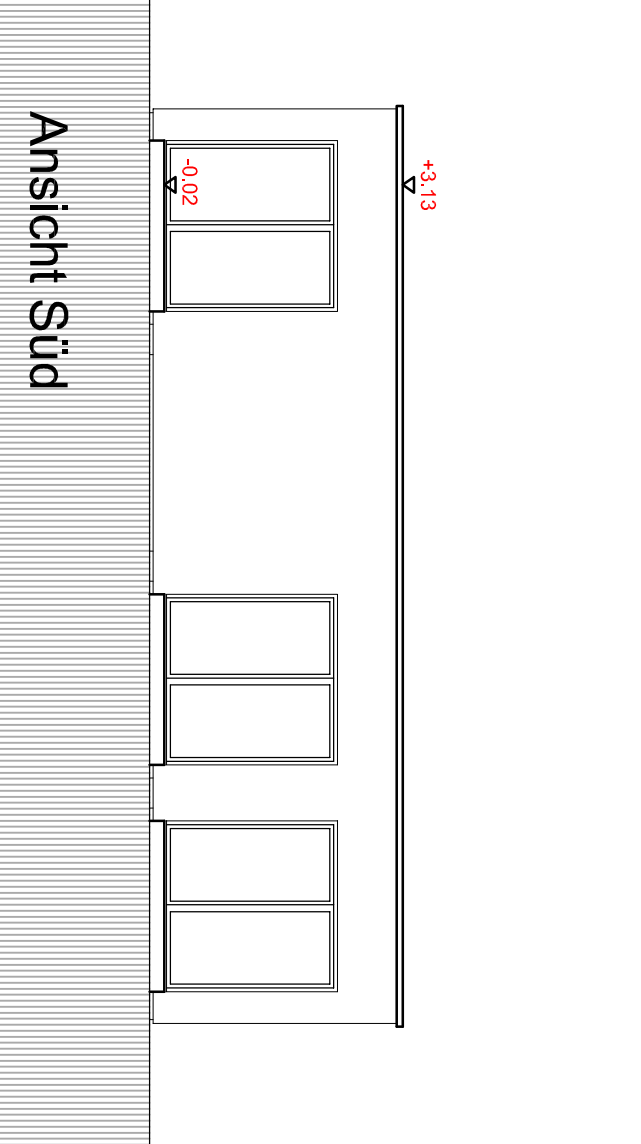
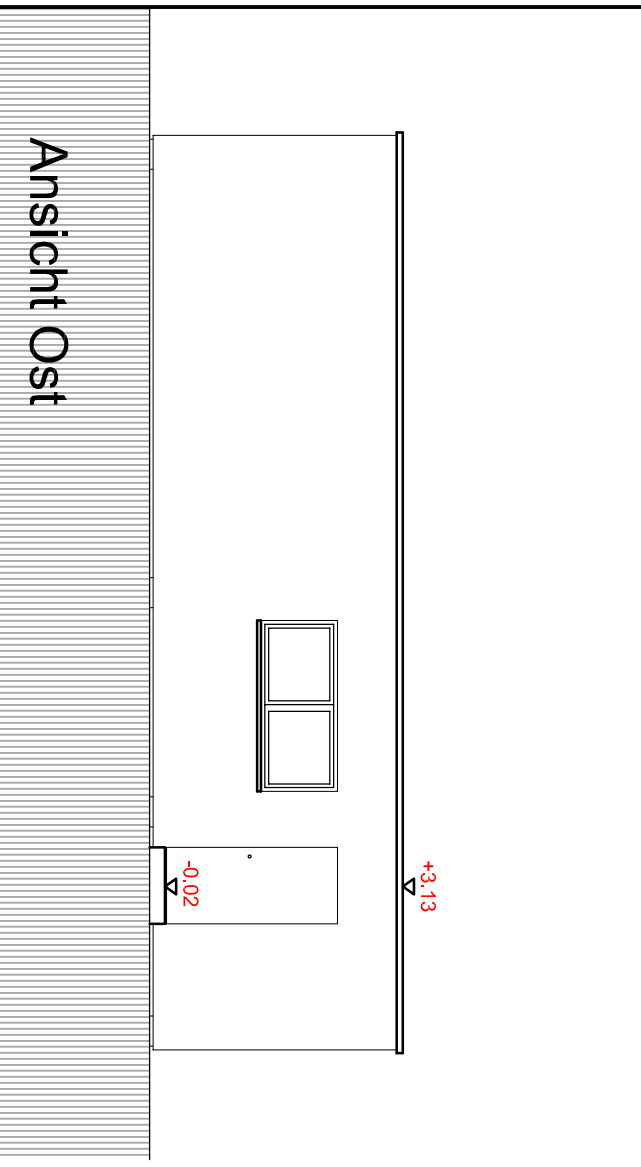
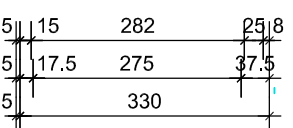
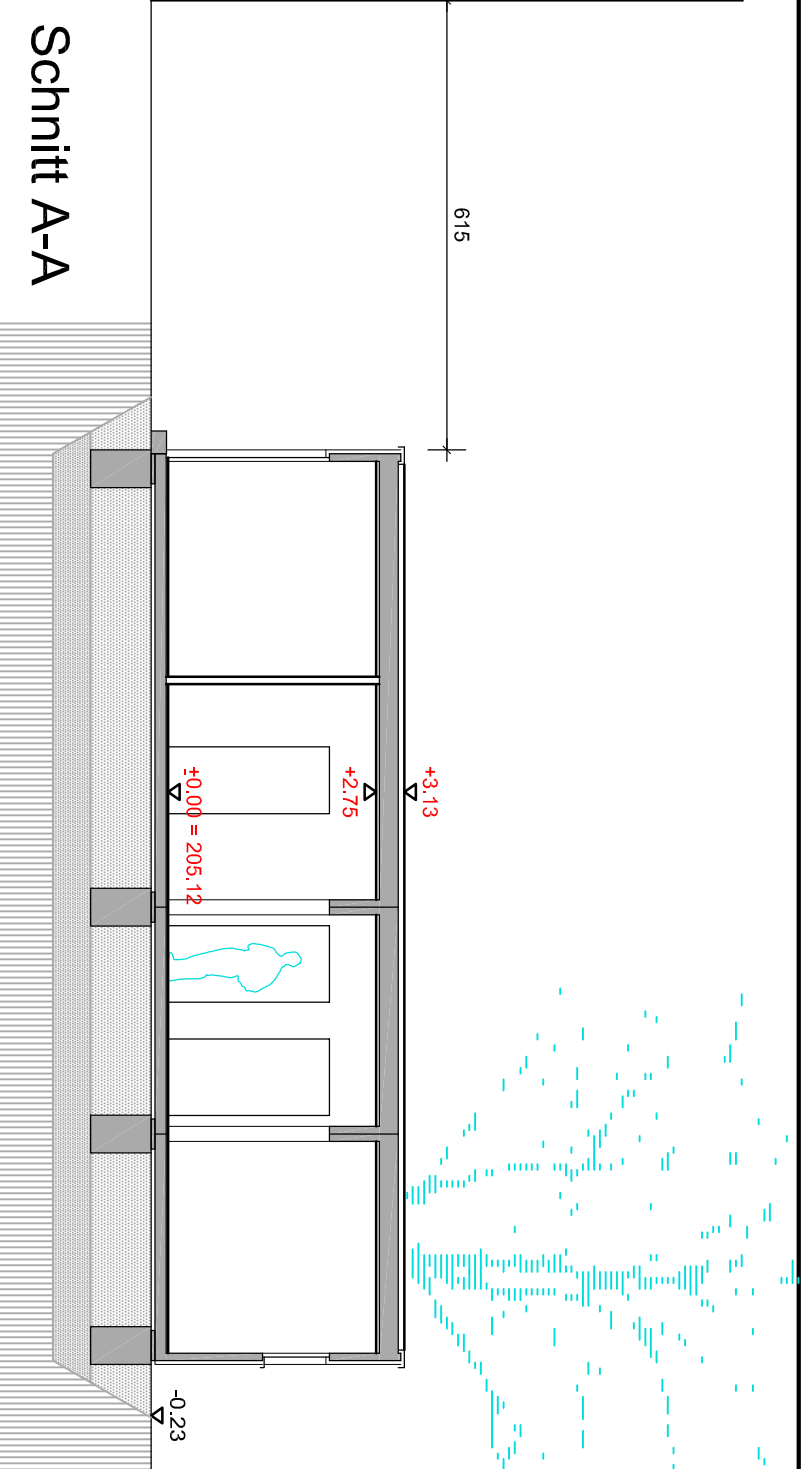

Index	Datum	Änderung	gez.
-	-	-	-
-	-	-	-
-	-	-	-
-	-	-	-

GMW
 Gebäudemanagement
 der Stadt Wuppertal
 Mingsleiner Str. 10
 42285 Wuppertal

K2-architekten
 Friedrich-Ebert-Str. 191, 42117 Wuppertal
 Tel.: 0202-3098871, Fax: 0202-3098873

Datum: _____ Unterschrift: _____
 Datum: _____ Unterschrift: _____
 Datum: _____ Unterschrift: _____

Vereinsheim Auf der Höhe
 Auf der Höhe 7, 42389 Wuppertal
 Gemarkung Langerfeld, Flur 462, Flurstück 326

Errichtung eines Vereinsheimes
 Genehmigungsplanung

Schnitt und Ansichten

Maststab	Bearb.	Blattgröße	Kostennummer	Datum	Blatt-Nr.
1:100	WK	A3	K54731701	02.03.2020	2

Dateiname: M-17-00081_200302_0749_AAZ_A-O-S-W-N.dwg