

ZEICHENERKLÄRUNG

- Alternative Gebäude
- Gebäude, nur Umfassungsmauern vorhanden
- Gebäudefundamente
- Ruinen
- Grundleichen
- Fundamente
- Grenze des Darstellungsraumes
- Richtung Innen- und Außenfläche

ENTWURFEN WUPPERTAL DEN 1. APRIL 1933 DER OBSTÄDTDIREKTOR (Stempel)	ANGESTREBT WUPPERTAL DEN 3. JAN. 1938 STAATLICHES BAU- UND VERMESSUNGS-AMT (Stempel)
BEZEICHNET ST. O. BAUDIREKTOR (Stempel)	VERMESSUNGS-DIREKTOR (Stempel)
(Text describing the plan's history and the role of the State Building and Surveying Office)	DER OBSTÄDTDIREKTOR (Stempel)
DER BEZEICHNUNGSDIREKTOR (Stempel)	BEZEICHNET (Stempel)

STADT WUPPERTAL
DURCHFÜHRUNGSPLAN NR.103
 Weiherstraße
TEIL A: FLUCHTLINIEN
 Plannummer **M. 1:500**

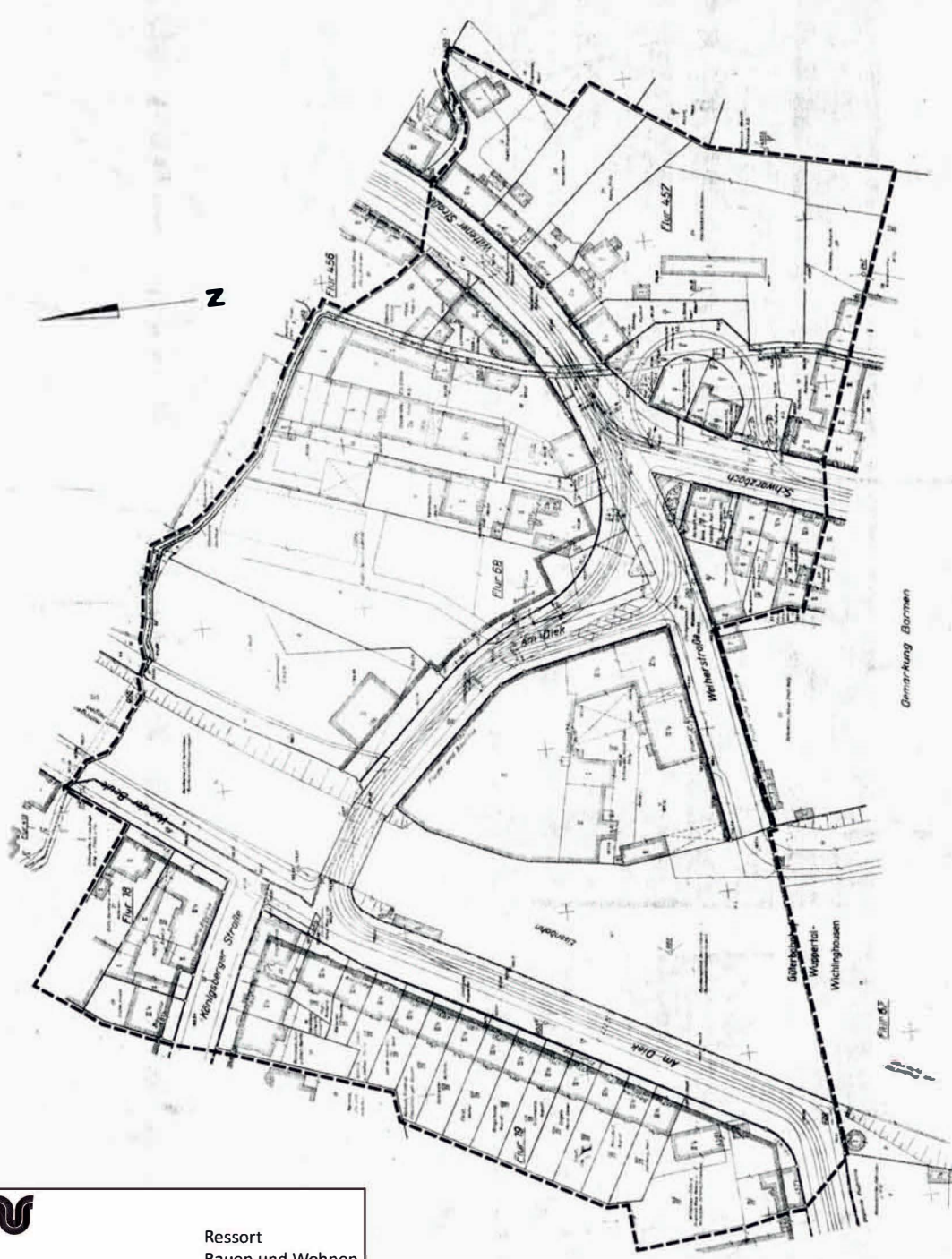

Abzeichnung
 B. PL. 534 und 562, 646

Ressort
Bauen und Wohnen
R 105.1

STADT WUPPERTAL

Projekt:
Durchführungsplan 103
- Weiherstraße -
Aufhebungsverfahren

Maßstab: ohne	Bearbeitet: Paepcke	Gezeichnet: Smolka	Datum: 2019-04-30
------------------	------------------------	-----------------------	----------------------