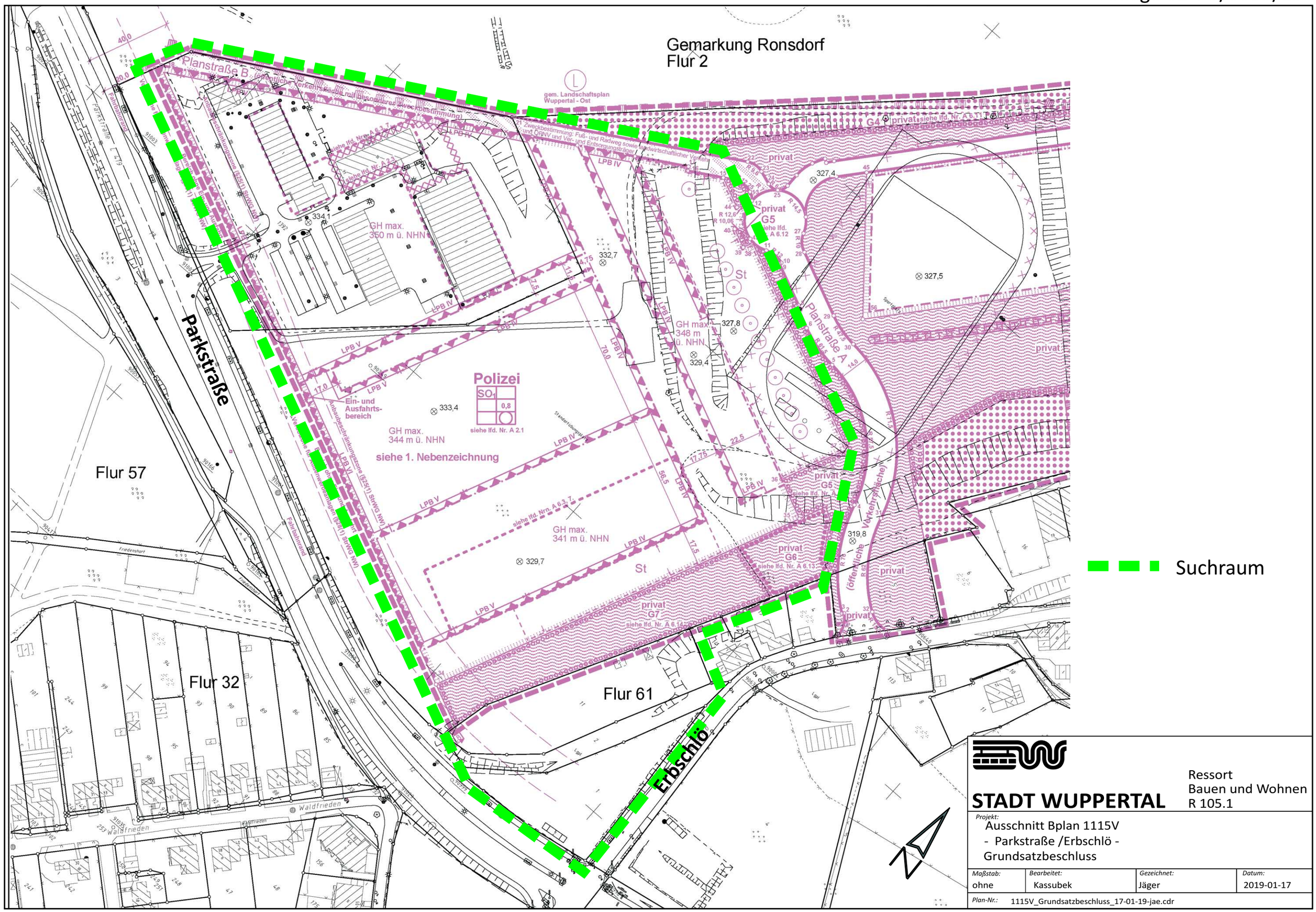

STADT WUPPERTAL

Ressort
Bauen und Wohnen
R 105.1

Projekt:
Ausschnitt Bplan 1115V
- Parkstraße /Erbschlö -
Grundsatzbeschluss

Maßstab:	Bearbeitet:	Gezeichnet:	Datum:
ohne	Kassubek	Jäger	2019-01-17

Plan-Nr.: 1115V_Grundsatzbeschluss_17-01-19-jae.cdr