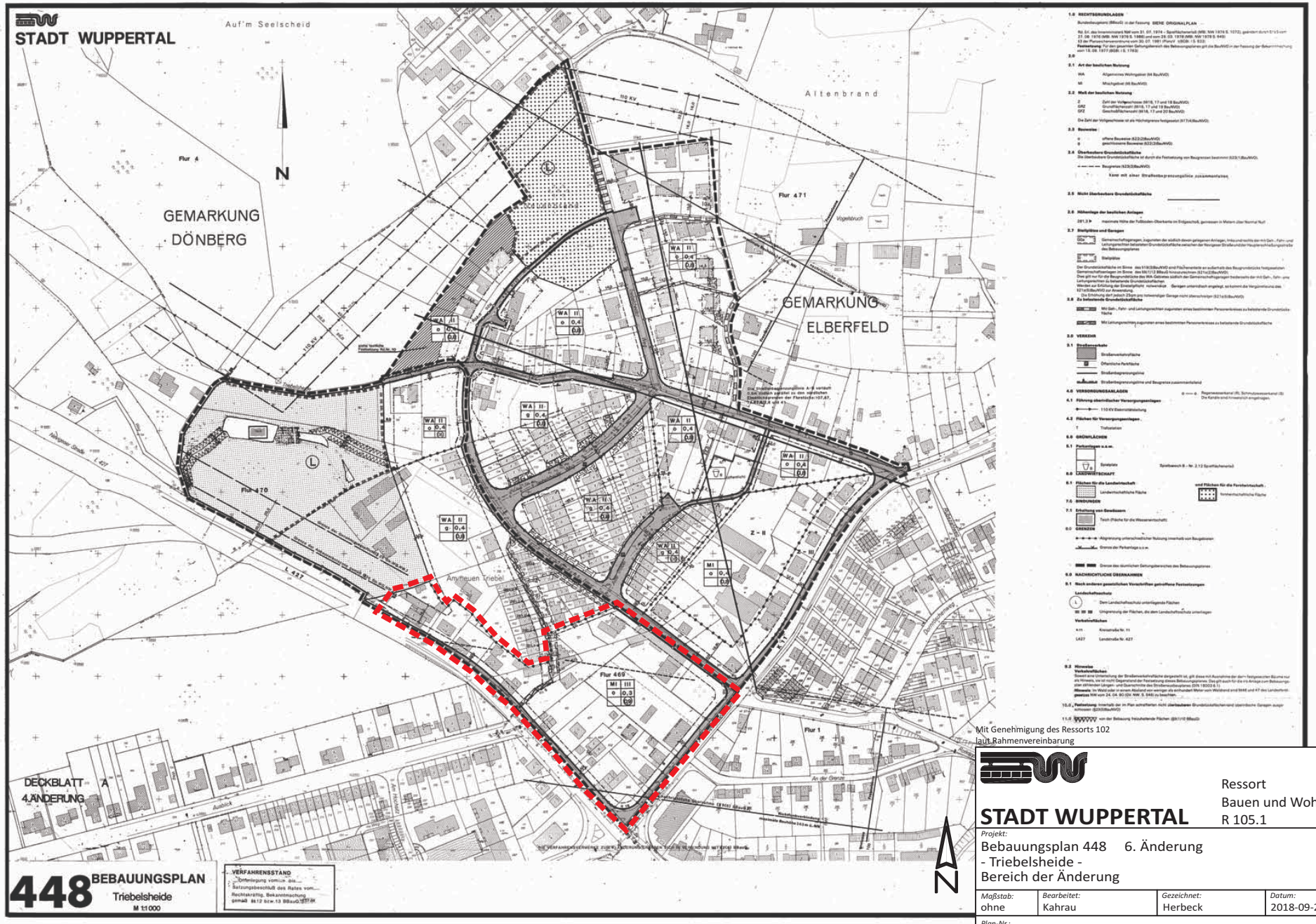

Mit Genehmigung des Ressorts 102
laut Rahmenvereinbarung

STADT WUPPERTAL

Ressort
Bauen und Wohnen
R 105.1

Projekt:
Bebauungsplan 448 6. Änderung
- Triebelsheide -
Bereich der Änderung

Maßstab:	*Bearbeitet:*	*Gezeichnet:*	*Datum:*
ohne	Kahrau	Herbeck	2018-09-28

Plan-Nr.: