

Flur 4-5.

Fluchtklinienplan

des Weges nach Oberkamps Gemeinde Cronenberg.

DIESER PLAN
IST TEILWEISE AUFGEHOBEN
B-Plan 660A

Steigen: 1:24,40 auf 126,50m.

Steigen: 1:15,78 auf 100m.

Steigen: 1:12,22 auf 90,70 m.

Horizontale 280m gehoben.
über N.N.

Horizontale 276m gehoben.
über N.N.

B-Plan
660A

Die im vorliegenden Fluchtklinienplan
nicht angedeuteten Höhen sind durch
den Verlauf der Fluchtlinien bestimmt.
Die Höhen sind in der Tabelle angegeben.
Die Höhen sind in der Tabelle angegeben.
Die Höhen sind in der Tabelle angegeben.

Am 10. April 1924
Der Bürgermeister
Kronenberg

Am 10. April 1924
Der Bürgermeister
Kronenberg

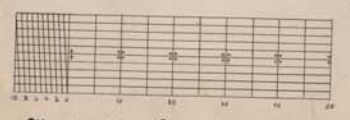

Mit Genehmigung des Ressorts 102
laut Rahmenvereinbarung



Ressort
Bauen und Wohnen
R 105.1

STADT WUPPERTAL

Projekt:
Fluchtklinienplan 959

Aufstellungs- und Offenlegungsbeschluss zur Aufhebung

Maßstab: ohne	Bearbeitet: Kerkhoff	Gezeichnet: Smolka	Datum: 2018-07-30
------------------	-------------------------	-----------------------	----------------------



Eingereicht und bearbeitet
Cronenberg, den 10. Februar
Der Stadthammmeister