

Ansicht Nevigeser Straße
Süd

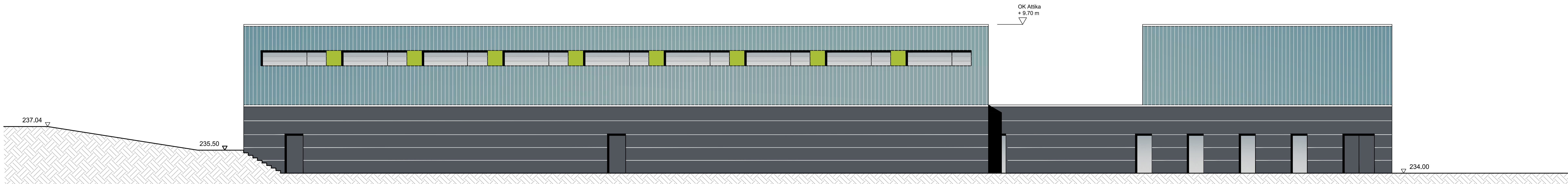

Ansicht Nord

...
...
...
...
...
Blatt	Datum	Änderung	FB1		
		Müggelwiese Str. 10 42103 Wuppertal			
GMW FB 1 Dipl.-Ing. Architekt R.Dietle Tel.: 0202-963 9342					
Datum: _____ Urzeichner: _____ Unterschrift: _____ Verantwortlich/Produktmanager: _____					
3+1 Sporthalle Nevigeser Straße Nevigeser Straße 150, 42113 Wuppertal Gemarkung Eberfeld, Flur 42, Flurstück 367 und Teil B aus 368					
Bauantrag Neubau einer 4-fach Sporthalle					
Ansicht Nord und Ansicht Süd					
Masstab:	Blatt:	Blattgröße:	Kostennummer:	Datum:	Blatt-nr.:
1:100	rd	118x60		09.01.2018	4
Dateiname: 180109 E SPH 3+1 GR_ANS_SYS_LAG					