Lageplan

Perspektive

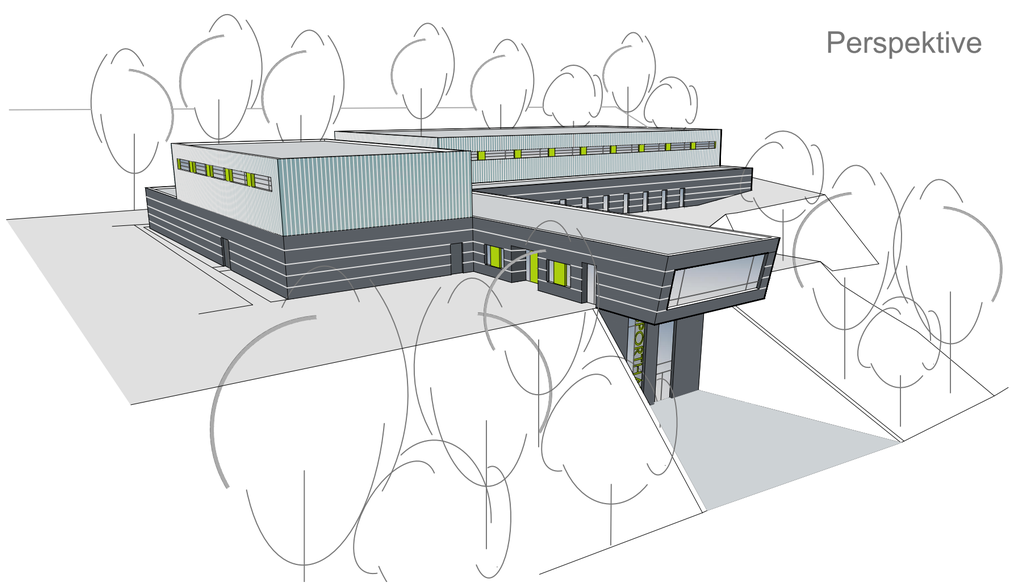

Index	Datum	Änderung	gez.
-	-	-	-
-	-	-	-
-	-	-	-
-	-	-	-
-	-	-	-

GMW Gebäudemanagement der Stadt Wuppertal

FB1

Müngstener Str. 10
42285 Wuppertal

GMW FB 1 Dipl-Ing. Architekt R.Dietle

Tel.: 0202-563 5042

Datum Unterschrift

Datum Unterschrift Produktmanager

3+1 Sporthalle Nevigeser Straße

Nevigeser Straße 150, 42113 Wuppertal

Gemarkung Elberfeld, Flur 42, Flurstück 367 und Teil B aus 366

Bauantrag

Neubau einer 4-fach Sporthalle

Lageplan und Perspektive

Maßstab	Bearb.	Blattgröße	Kostensammler	Datum	Blatt-Nr.
1:500	rd	60x60		09.01.2018	1

Dateiname

180109 E SPH 3+1 GR_ANS_SYS_LAG

DREI+EINS - Neubau Sporthalle Nevigeser Straße