



Bauteil 8

BGF: 2. Obergeschoss

m2: 428 + 60

Bauteil 9

BGF: 2. Obergeschoss

m2: 284 + 47

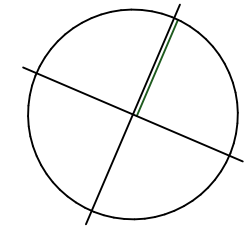

- Bestand
- neu zu errichtende Bauteile
- Abbruch
- statisch kritisch
- statisch unkritisch

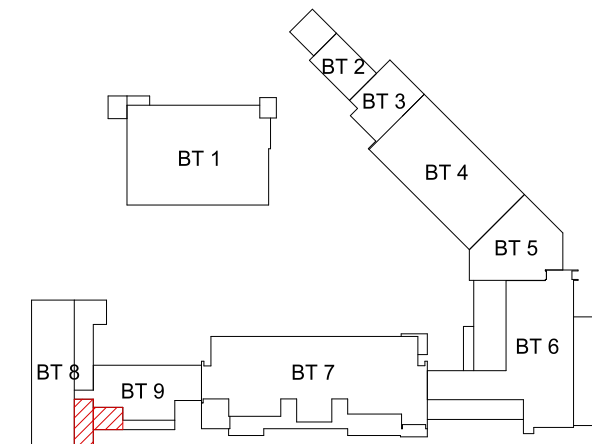

büro 360°  
Rundum Planung und Architektur

Dipl.-Ing. Stephan Müller  
Architekt AK NW  
Dipl.-Ing. Marek Lehnort

Friedrich-Engels-Allee 160  
42285 Wuppertal

Telefon 0202.946495-0  
Telefax 0202.946495-15  
Email info@b-360.de

Erweiterung Feuer- und Rettungswache  
August-Bebel-Straße 55, 42109 Wuppertal  
Bauteil 8+9

BA F - Aufstockung Arztzimmer  
Grundriss 2.OG

M 1:100

08.09.2016 Variante 3