

Ansicht Ost

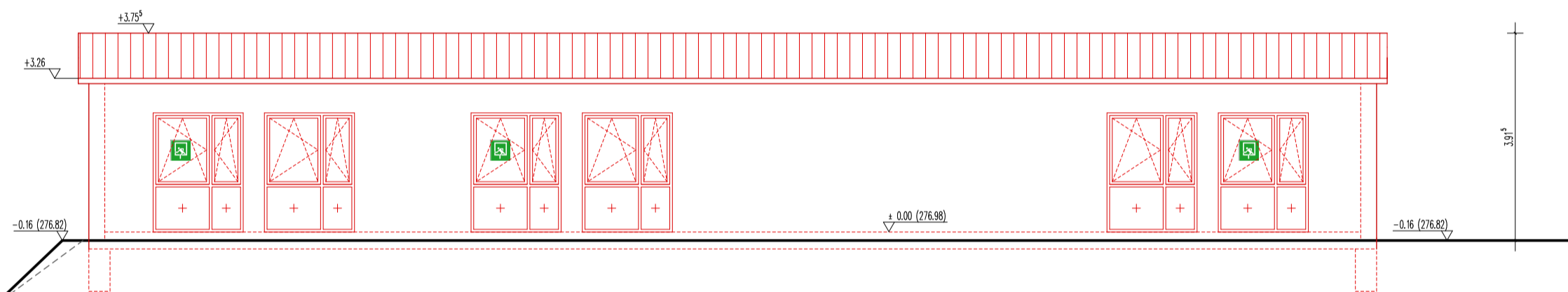

Ansicht West

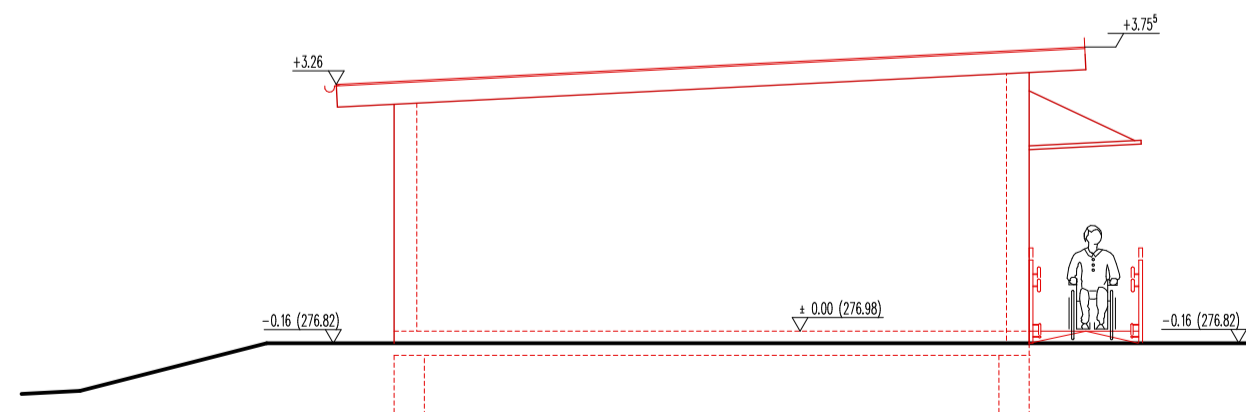

Ansicht Nord

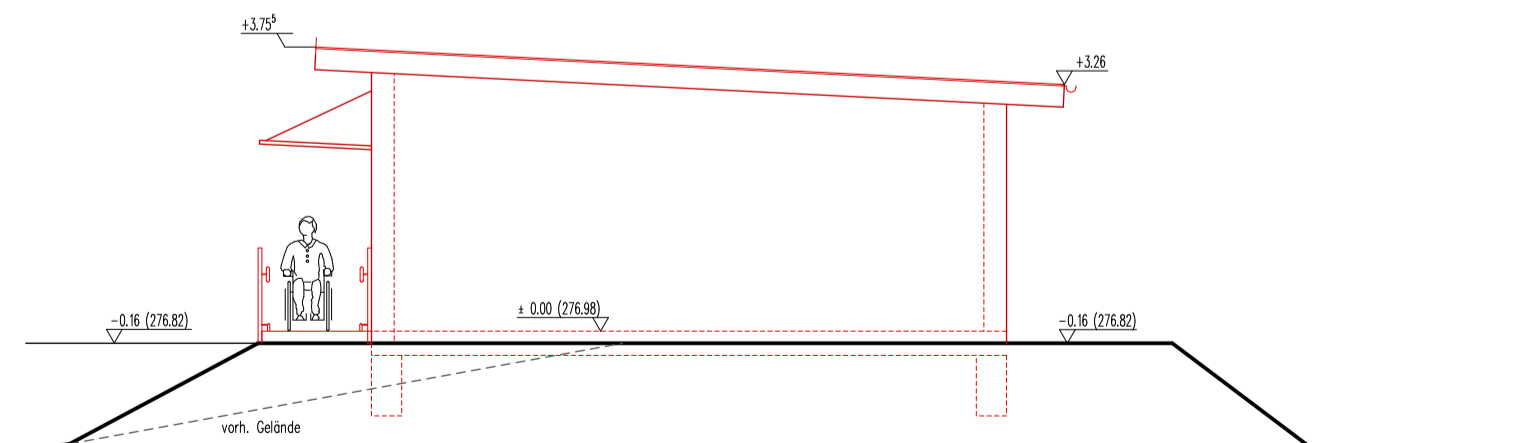

Ansicht Süd

- Bestand
- neu zu errichtende Bauteile
- Abbruch
- nicht Gegenstand des Bauantrages

| Index | Datum      | Änderung  | gez. |
|-------|------------|---|------|
| C     | 07.09.2016 | Flachdach; Fensteraufteilung                    | NK   |
| B     | 01.09.2016 | Technikraum größer; Pultdach; Fensteraufteilung | NK   |
| A     | 25.07.2016 | Barrierefreies WC                               | NK   |



**GMW**  
Gebäudemanagement  
der Stadt Wuppertal

Müngstener Str. 10      42285 Wuppertal

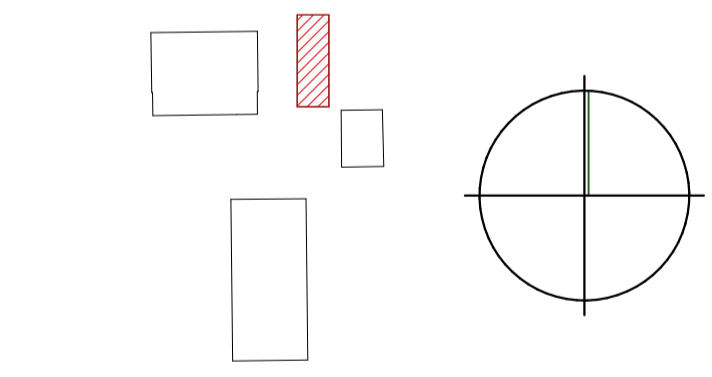

Projekt  
Erstellung eines Modulbaus  
Grundschule Birkenhöhe  
Birkenhöhe 60/62, 42113 Wuppertal

Planinhalt  
**GENEHMIGUNGSPLANUNG**  
ANSICHTEN

Entwurfsverfasser  
büro 360°  
M.Sc. Katarzyna Friedrich, Architektin AKNW  
Friedrich-Engels-Allee 160, 42285 Wuppertal  
Tel.: 0202-946495-0, Fax: 0202-946495-15

Produktmanager  
Thomas Lehn

| Datum    | Maßstab | Bearb. | Blattgröße | Kostensammler | Dateiname          | Blatt-Nr. |
|----------|---------|--------|------------|---------------|--------------------|-----------|
| 07.09.16 | 1:100   | NK     | A2         | -             | 160907_ANA_N-O-S-W | 3         |