

Der Trägerverein

Der gemeinnützige und mildtätige Verein alpha e.V. ist Träger und Initiator zahlreicher Einrichtungen, Dienste und Initiativen im Raum Wuppertal, im Bergischen Land und in Herdecke.

Im Fachbereich *Berufliche Förderung und Eingliederung* hält der alpha e.V. seit vielen Jahren Angebote für Jugendliche und Erwachsene zur beruflichen Integration vor. Qualifizierungs- und Ausbildungsmaßnahmen, bei Bedarf begleitet von pädagogischen und sozialpädagogischen Hilfen, sollen den Übergang erleichtern und den Teilnehmenden bessere Chancen am Arbeitsmarkt eröffnen.

Unsere Bildungsangebote setzen bei den bestehenden Kenntnissen und Fähigkeiten der Teilnehmenden an und orientieren sich am individuellen Lernbedarf.

Beratung und Information

Barbara Steins

Fon: 0202 - 3172 00-24

E-Mail: steins@alphaev.de

Berichtsführung: Barbara Steins

Fon: 0202 - 3172 00-24

E-Mail: steins@alphaev.de

Ansprechpartnerinnen:

Britta Voel, Sabine Gundlach, Anna Felling

Fon: 0202 - 69813876

Verwaltung: Barbara Dittich, dittich@alphaev.de

Fon: 0202 - 69813877, Fax: 0202 - 67059379

alpha e.V.

Loher Str. 10

42283 Wuppertal

Web: www.alphaev.de

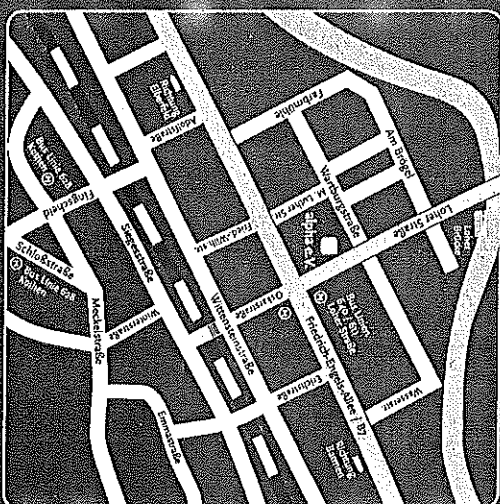

So erreichen uns:

- Bus-Linie 601 oder G40 bis zur Haltestelle Loher Straße
- Schwebebahn bis zur Haltestelle Loher Brücke
- S-Bahn bis zum Bahnhof Unterbarmen

Zertifiziert nach:

Zugelassen nach

AZAV



Illustr. © Masthof, Kai/Thomas MRY - stadtputz.de, umrohen - flickr.com / Design © InWid.de

alpha e.v.

Perspektive M3

Projekt zur Integration von
Müttern mit Migrationshintergrund

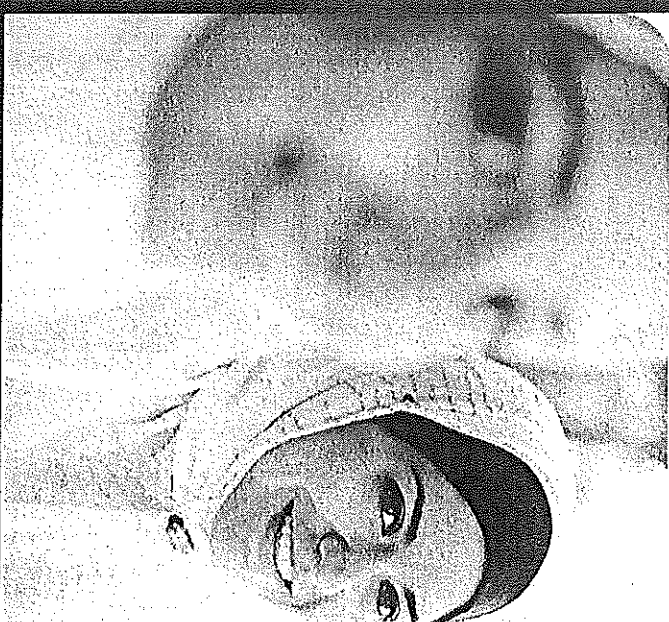

JOB
CENTER
WUPPERTAL

www.alphaev.de

Soziale Dienstleistungen

Perspektive M3

Projekt zur Integration von Müttern mit Migrationshintergrund



Zielgruppe

Die Maßnahme richtet sich an Frauen/Mütter ab dem 25. Lebensjahr, die einen Migrationshintergrund aufweisen. In der Vergangenheit haben die Frauen bereits einen Integrationskurs absolviert und erste berufliche Erfahrungen in einer Maßnahme zur beruflichen Integration gesammelt.

Ziele der Maßnahme

Ziel der Maßnahme ist es, Mütter mit Migrationshintergrund bei der Suche und Aufnahme einer sozialversicherungspflichtigen Beschäftigung oder (Teilzeit-)Ausbildung durch unterschiedliche Schulungsmodule und Praktikumsphasen zu unterstützen, um den Einstieg in den Arbeitsmarkt sowie eine langfristige berufliche Perspektive zu eröffnen.

Ablauf

Die Inhalte der Maßnahme werden in der Gruppe und in Einzelgesprächen angeboten. Diese sind:

- **Einstiegsphase (2 Wochen)**
- Profiling
- Einführungsworkshops
- Projektarbeiten
- Gruppenveranstaltungen

- Stärken, Ressourcen und Potenziale erarbeiten
- Feststellung des individuellen Förderbedarfes

Differenzierungsphase

- Nach der Einstiegsphase werden die Teilnehmerinnen entsprechend ihren individuellen Vorkenntnissen in zwei Gruppen aufgeteilt. In beiden Gruppen werden sie durch vielfältige Schulungsangebote qualifiziert.

Allgemeinbildende Inhalte

- Deutsch als Fremdsprache (Berufsbezogene Sprachkenntnisse erweitern, Orthografie und Grammatik)
- Mathematik (Berufsbezogene mathematische Kenntnisse erweitern)
- Sozialversicherung (Kenntnisse über das deutsche Sozialsystem erlernen und verstehen)
- Arbeitnehmerrechte und -pflichten

Berufsbildende Inhalte

- Zugang zu Ausbildung und Beruf
- Erstellung von aussagekräftigen Bewerbungsunterlagen
- Vorbereitung auf Vorstellungsgespräche
- Entwicklung von Selbstvermarktungsstrategien
- Prüfung und Aktualität etwaiger Zertifizierungen und Qualifikationen

Ansprechpartnerinnen:

Britta Voet, voet@alphaev.de
Sabine Gundlach, gundlach@alphaev.de
Anna Fehling, fehling@alphaev.de
Fon: 02 02 - 69 31 38 75



Weitere Inhalte

- Vereinbarkeit von Familie und Beruf
- Zeitmanagement
- Gesundheitsorientierung
- Umgang mit Stress
- Einzelcoaching
- Betriebliche Praktika (bis zu 6 Wochen)
- Betriebsbesichtigungen und Exkurse
- Arbeitsprojekt Chor
- „Wir lernen Deutschland!“ – Kulturspezifische Besonderheiten verstehen

Einstieg

- wöchentlich

Kinderbetreuung

- Während der Schulferien und an Brückentagen möglich

Maßnahmedauer

- 6 Monate
- jeweils von 8:30 – 14:00 Uhr

Teilnehmerplätze

- 40