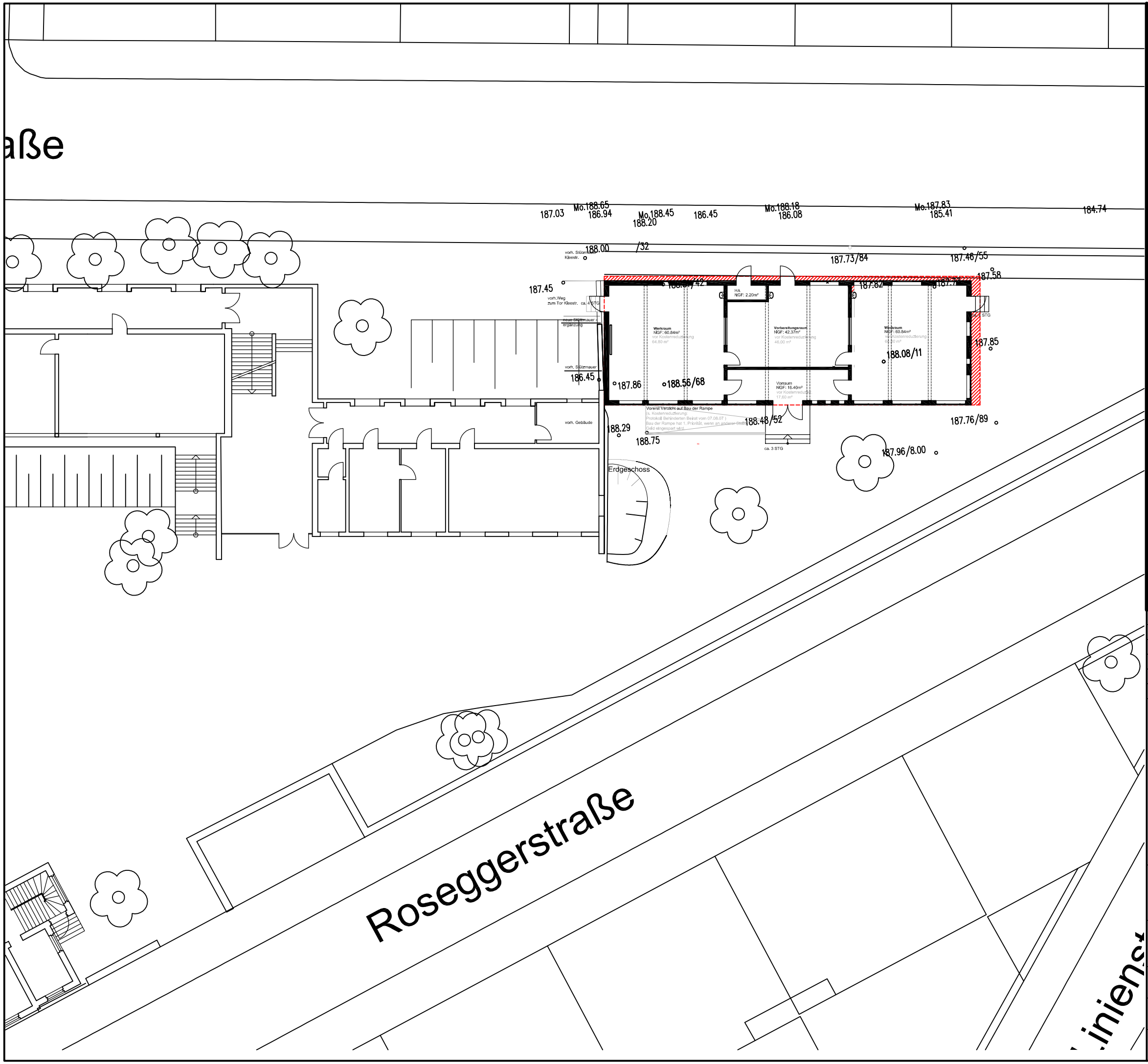

VORABZUG

Index:	Datum:	Änderung:	gez.:
A	20.12.06	Stützmwk.erweitert, Anzahl STG ergänzt, Waschbecken neu	S.St.

GMW Gebäudemanagement der Stadt Wuppertal

FB1
Team Planung

Müngstener Str. 10
42285 Wuppertal

Dipl.-Ing. Simone Steinborn (Architektur)
Tel.: 0202-563-4692, Fax: 0202-5638459

Wuppertal, den: Unterschrift:

Wuppertal, den: Unterschrift Produktmanager:

Sonderschule

Roseggerstr. 8, 42277 Wuppertal

Standort Erweiterung Modulbau
Entwurf 2007_nach Kostenreduzierung

Lageplan

Maßstab:	Bearb.:	Blattgröße:	Kostensammler	Blatt-Nr.:
1:250	S.St.	A3	I06130401	1
Datum:	**Ursprung:**	**Gebäude-Nr.:**	**Archivkennzahl:**	**ID-Nr.:**
04.09.07	CAD	0613	ALG*EG**	20574