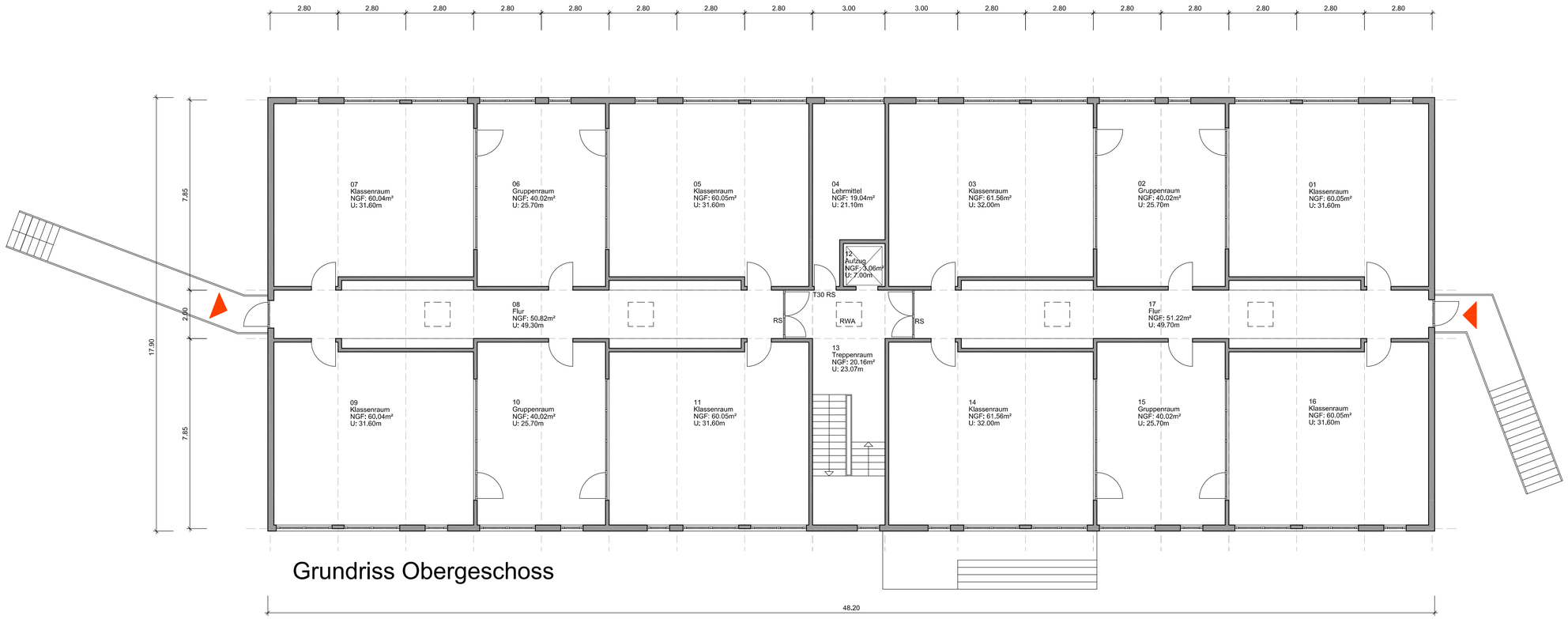


Grundriss Obergeschoss

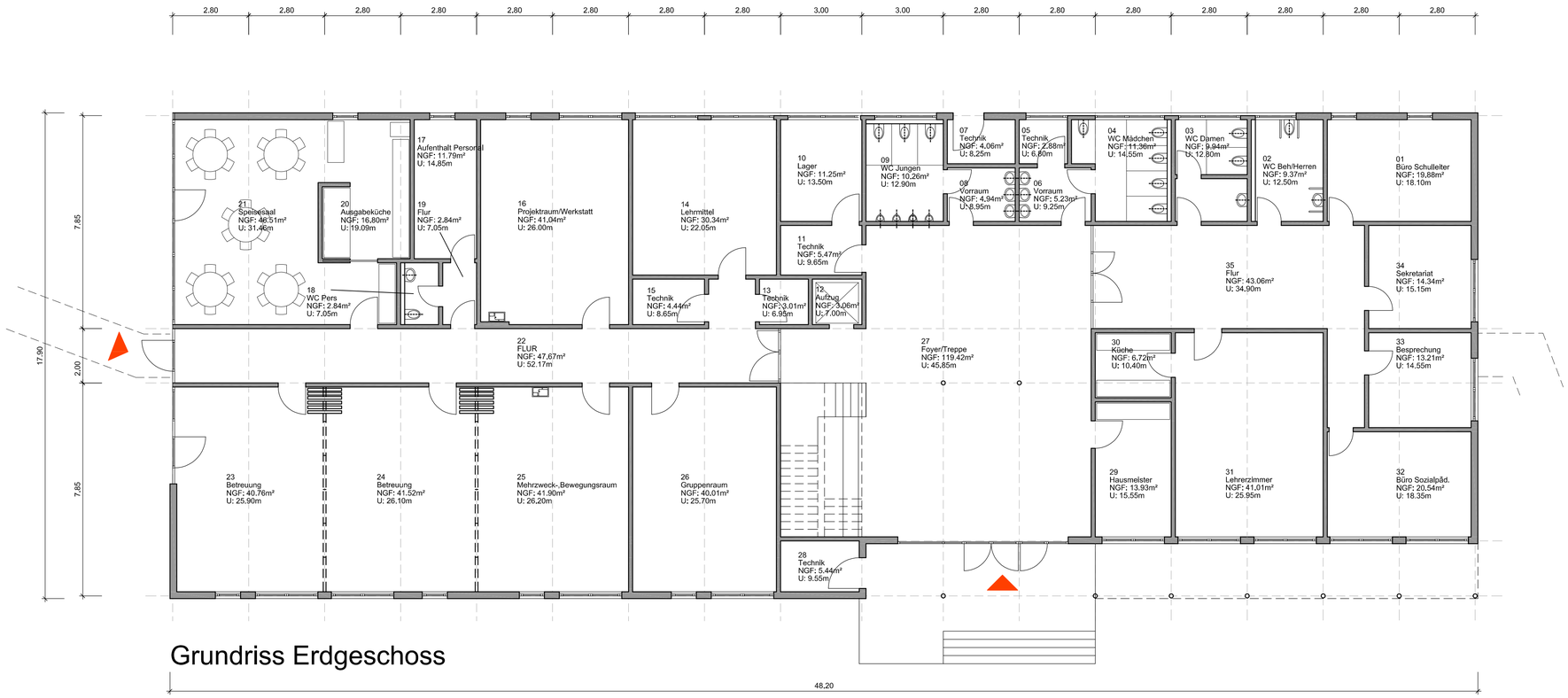


Grundriss Erdgeschoss

| Index: | Datum: | Änderung: | gez.: |
|---|---|---|---|

GMW Gebäudemanagement der Stadt Wuppertal

Müngstener Str. 10 42285 Wuppertal

Projekt:

Neubau der Grundschule Galmeistraße

Galmeistr, 42389 Wuppertal

Gemarkung Langerfeld Flur 493,492 Flurstück 37, 38, 42, 43, 252

Planinhalt:

Grundrisse 1:100,

Entwurfsverfasser:

Gebäudemanagement Wuppertal, FB1 Planung

Dipl.-Ing. Architekt Martin Groppe

Tel.: 0202-5634400, Fax: 0202-5638459

Wuppertal, den: Unterschrift: Stempel:

Produktmanager:

Wuppertal, den: Unterschrift:

| Datum: | Maßstab: | Bearb: | Blattgr: | Kostensammler | Ursprung: | Gebäude-Nr.: | Archivkennzahl: | ID-Nr.: | Blatt-Nr.: |
|---|---|---|---|---|---|---|---|---|---|
| 12.07.07 | 1:100 | gro | A1 | I 4761 0501 | CAD | | | | 1 |