

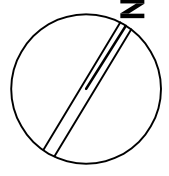

Rottsieper Höhe

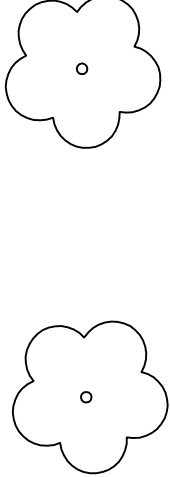
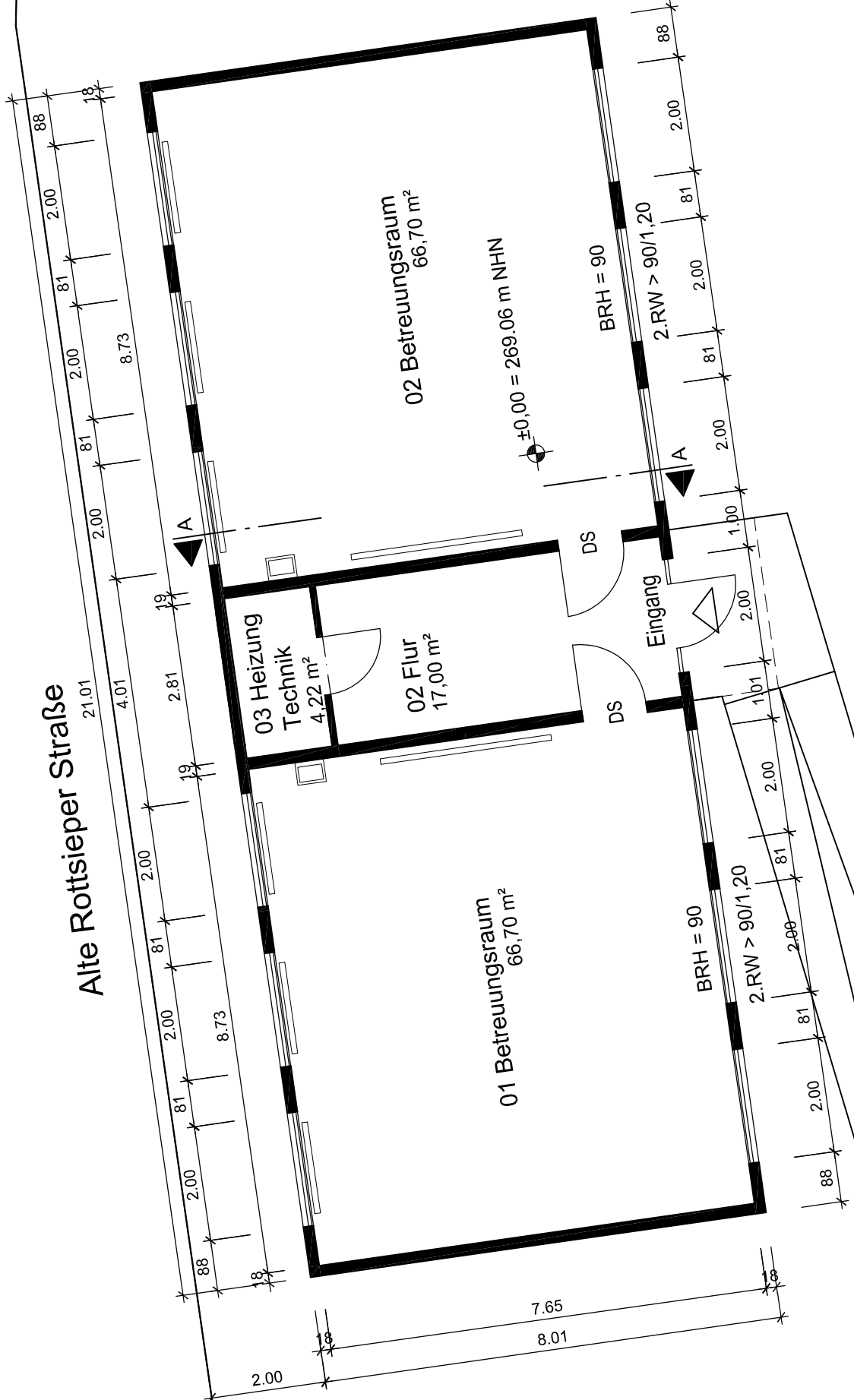

Rasenfläche

neue
Gepölsterer
herstellen

Schulhof

Index:	Datum:	Änderung:	gez.:
 GMW Gebäudemanagement der Stadt Wuppertal			
Team Planung FB1 Müngstener Str. 10 42285 Wuppertal			
Dipl.-Ing. Architekt R. Dielle Tel.: 0202-5635042, Fax: 0202-5638459			
Wuppertal, dec		Unterschrift:	
Wuppertal, dec		Unterschrift Produktmanager:	
Grundsichule Rottsieper Höhe Rottsieper Höhe 14, 42349 Wuppertal Gemarkung Cronenberg, Flur 6, Flurstück 2436			
Bauantrag - Umsetzung eines zweiklassigen Modulbaus			
Grundriss			
Maßstab:	Bearb.:	Blattgröße:	Blatt-Nr.:
1:100	rd	A3	1
Datum:	Ursprung:	Gebäude-Nr.:	Archivkennzahl:
02.05.2007	CAD	4799	AAG*EG**
			19996