

Y 2574759.435  
X 5679690.336

Y 2574759.435  
X 5679690.336

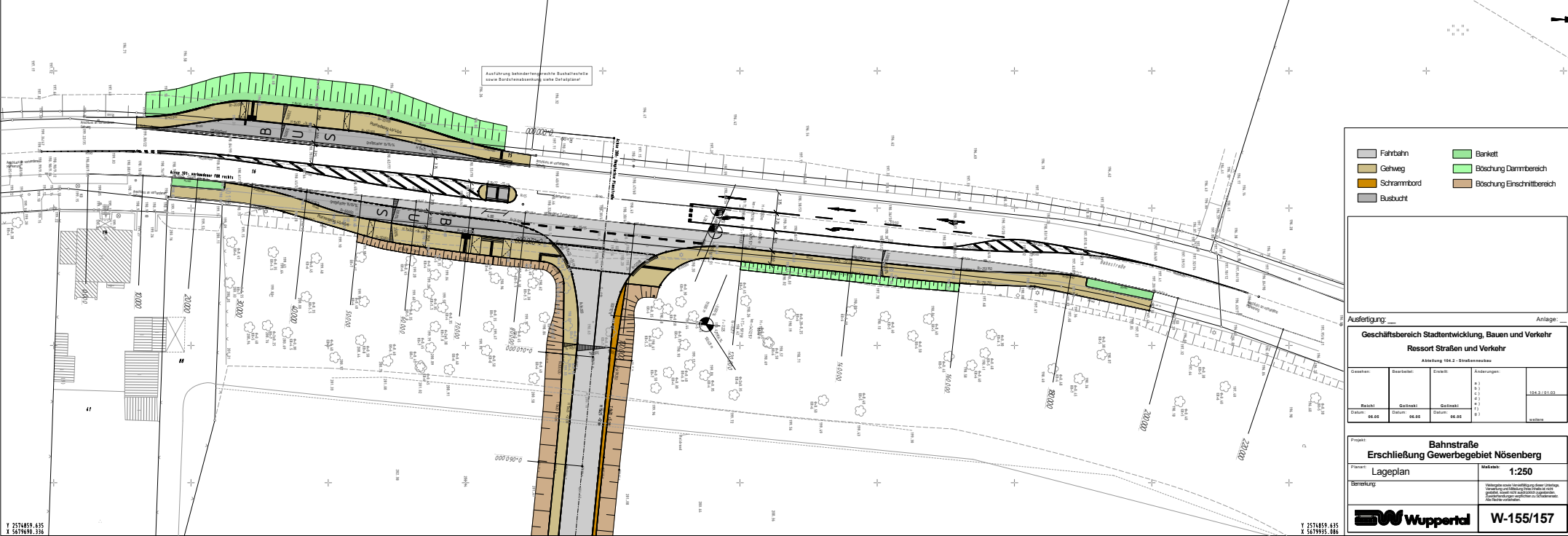

- Fahrbahn
- Gehweg
- Schrammbord
- Busbucht
- Barkett
- Böschung Dammbereich
- Böschung Einschnittbereich

Ausfertigung: \_\_\_\_\_ Anlage: \_\_\_\_\_

| Geschäftsbereich Stadtentwicklung, Bauen und Verkehr<br>Ressort Straßen und Verkehr |              |              |             |                |
|---|--------------|--------------|-------------|----------------|
| Abteilung 154.2 - Straßennetze  |              |              |             |                |
| Gezeichnet  | Bearbeitet   | Erstellt     | Änderungen  |                |
| Reithel   | Gellner      | Gellner      | 1<br>2<br>3 | 124.3 / 131.03 |
| Datum: 04.05  | Datum: 04.05 | Datum: 04.05 | 4           | Geplante       |

|  |                          |
|--|--------------------------|
| <b>Projekt</b>   |                          |
| <b>Bahnstraße<br/>Erschließung Gewerbegebiet Nösenberg</b>   |                          |
| Planart:<br><b>Lageplan</b>  | Maßstab:<br><b>1:250</b> |
| <div style="display: flex; justify-content: space-between; align-items: center;"> <span><b>Wuppertal</b></span> </div> |                          |
| <b>W-155/157</b>   |                          |

Y 2574759.435  
X 5679690.336

Y 2574759.435  
X 5679690.336