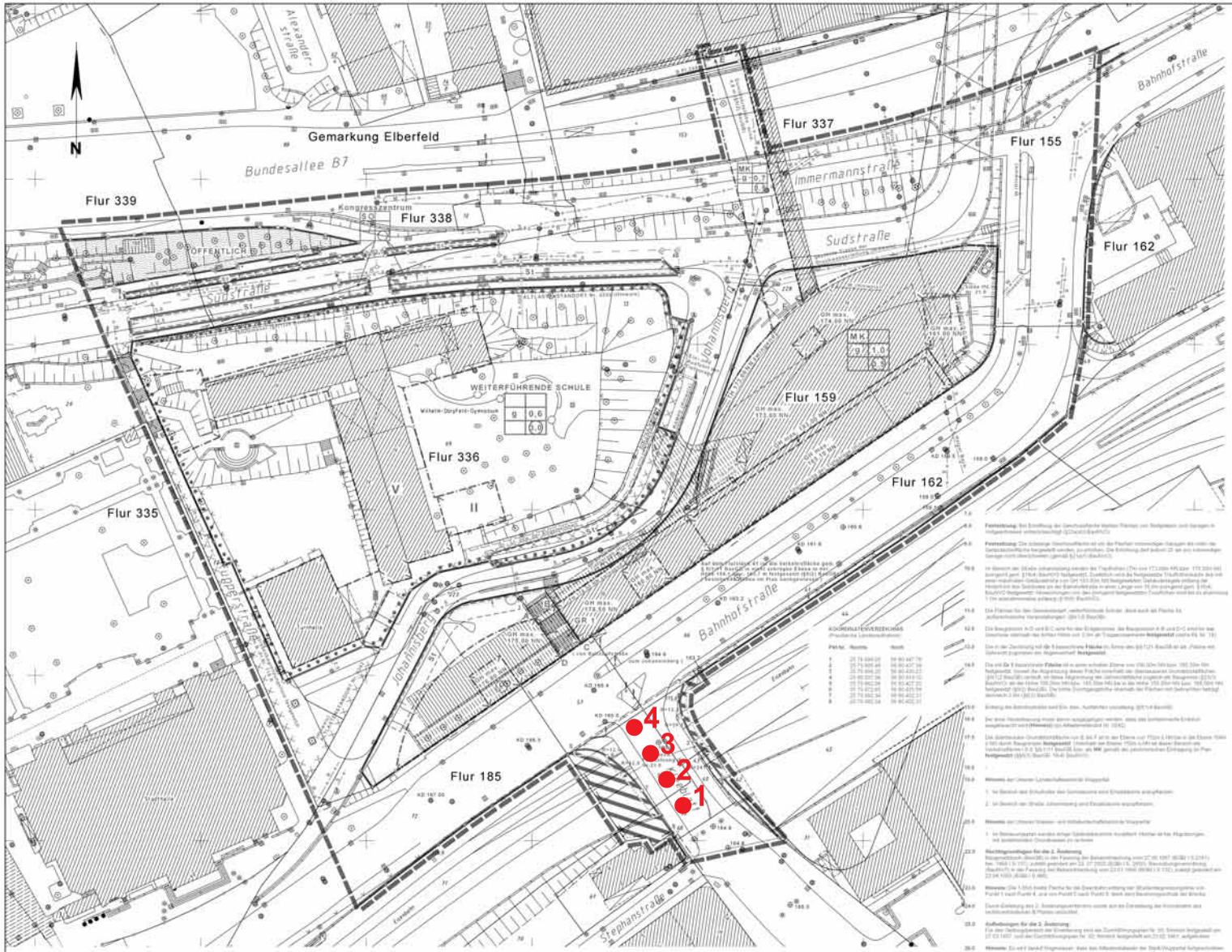

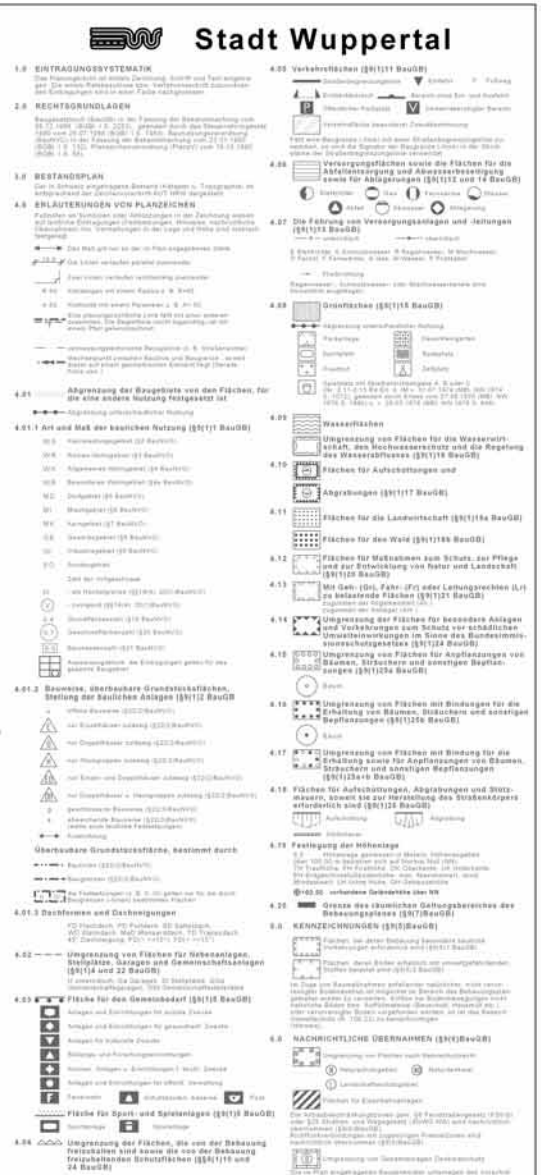

Textlicher Hinweis:

Es sei darauf hingewiesen, dass das Altlastenkataster der Stadt Wuppertal fortgeschrieben wird und somit neue Erkenntnisse bez. Bodenbelastungen zu einem späteren Zeitpunkt nicht auszuschließen sind.
Sollten bei Bodenbewegungen nicht natürliche Böden bzw. Auffüllungsmaterial (Bauschutt, Aschen, Schlacken, Hausmüll, etc.) Oder verunreinigter Boden vorgefunden werden, so ist unverzüglich die UBB der Stadt Wuppertal; Ressort Umweltschutz; Geschäftsteam Altlasten, Bodenschutz und Stadtgeologie (R 106.23) zu benachrichtigen.

2. Änderung
Deckblatt A
933

Verfahrensstand:
1. Offenlegung
(§3(2) BauGB)
vom 26.04.2004
bis 27.05.2004

Satzungsbeschluss
Behandlung der Anregungen

Maßstab: 1 : 500	
Kartengrundlage: Liegenschaftskarte/ Stadtgrundkarte	Lage im Stadtplan: 79/8080
Bahnhofstraße / Südstraße	
Bebauungsplan 933	

Anlage 04 zur VO 2972/04