

Berichterstattung Baustellenkoordination 28.04.2026

Schwerpunkte in 2026: Innenstadtumbau Elberfeld und Werth, Brücke Waldeckstr., Brückenbauwerk BAB AS Katernberg, Sanierung RS Leimbach, div. Fahrbahnsanierungen, BAB 46, WSW Sanierung der Versorgungsinfrastruktur



<https://www.verkehr.nrw/>

Liste der Maßnahmen mit verkehrlicher Relevanz

VG.Nr.	Straße/ Ort der Arbeitsstelle	Auftraggeber	Zeitraum	begonnen	geplant	beendet	Art der Maßnahme	Verkehrsbeeinträchtigungen / Info
Osten								
1	Blombacher Bach (Brücke 2 - Beyenburger Str.)	Straßen NRW	2027-2029		X		Ersatzneubau	in Planung, im Anschluss an Brücke Waldeckstr.
2	Brücke Bockmühle	Stadt	2027/2028		x		Ersatzneubau	ACHTUNG zeitl. Konflikt!! Abstimmung mit Position 1 laufen.
5	Waldeckstr. (Brücke)	Stadt	ab 04.03.2025 für 20 Monate	X			Brückensanierung	Vollsperrung oder Einbahnstraße, im Anschluss an Brücke Blombacher Bach, ab März 2026 Anlieferung
7	Wuppersammler Los 2 - B 7 Bredde bis Wichlinghauser Str.	WSW	2025 - 2027	x			Entlastungssammler Wupper	
9	BAB 46 Aus- u. Abfahrten Wichlinghausen/Oberbarmen	Autobahn GmbH	2024 - 2028	X			Brücken-Fahrbahnsanierungen, Lärmschutz	temporäre Sperrungen der Auf- und Abfahrten, Auffahrt Richtung Düsseldorf bis 09/2027
10	Kohlenstr./Jesinghauser Str.	WSW	Feb. 2025 - April 2026	X			Errichtung Kanalbauwerke	...
11	Werth	Stadt	01.09.2025 - Sommer 2027	x			Kulturteppich	Vollsperrung Rudolf-Herzog-Str.
8	RS Leimbach	GMW	Osterferien 26 - Dauer 8 Jahre	x			Sanierung Schule	verkehrliche Einschränkung Leimbacher Str. / Carnaper Str.
38	Frielinghausen-Hardtbacher Höhe-Sieperhof	privat	ab Frühjahr 2026		x		Umbau der Stromversorgung auf Erdkabel	ggf. Vollsperrung
Norden								
13	Uellendahler Str. - Bauabschnitt 3	WSW	Ende 2027	X			Kanal + Versorgungsleitungen	Bornberg - Leipziger Str. - Am Haken;
14	August-Jung-Weg	WSW	Ende 2026	x			Versorgungsleitungen	Vollsperrung
19	Navigeser Str. 6-153	Stadt	2. Halbjahr 2026		x		Fahrbahnsanierung	Einbahnstr. Richtung Norden
20	Westfalenweg 94-182	Stadt	07.04.-08.05.2026	x			Fahrbahnsanierung	Einbahnstr. Richtung Osten
21	Vogelsangstr. 13-171	WSW/Stadt	2026		x		Fahrbahnsanierung/Versorgungsleitungen	Vollsperrung/Einbahnstr
Süden								
12	Hahnerberger Str; von Küllenhahner bis Hastener Str	WSW	Ende 2026	X			Versorgungsleitung 10 KV	derzeit Schulweg Richtung Vonkeln; Im Anschluss Fahrbahndecke durch die Stadt

	Mitte							
15	Elberfeld 2030 (Poststr./ Alte Freiheit)	WSW/ Stadt	ab 2022	X			Fernwärme + Versorgungsleitungen,	regelmäßige Abstimmung über Dress und Sommer
16	Elberfeld 2030, Fernwärme - Los 2 (Aue, Mäuerchen, Schloßbleiche)	WSW	ab Okt. 2024	X			Fernwärme + Versorgungsleitungen	Sperrung Neumarktstr.; teilweise Vollsperrung AUE
17	Elberfeld 2030, Fernwärme - Los 3 (Hofaue, Hofkamp)	WSW	ab 2025	X			Fernwärme + Versorgungsleitungen	Arbeiten im Bereich Wunderbau, Abspermaßnahmen bis Wupperstr.
18	Briller Str.	Autobahn GmbH	Juni 26 - Herbst 27; Rodungen im Vorgriff		X		Ersatzneubau Autobahnbrücke	Kompensation auf der Autobahn; Einsatzstrecke Feuerwehr; das Verkehrskonzept wird in Kürze der Stadt
22	Brücke Fischertal	Stadt/Deutsche Bahn	27.04.-19.06.2026	x			Sanierung/Unterkonstruktion	Im Anschluss unter Vollsperrung ca. 2-4 Wochen, Zeitraum noch in Klärung
28	Wartburgstr. bis Farbmühle	Stadt	2026		x		ab 2026 Fahrradstr.	Vollsperrungen
29	Hardtufer	Stadt	20.04.-18.05.	x			Geländer (1. BA); Fahrradstr. (2. BA)	für den 2. BA Vollsperrung, Az.: 1555/2026
33	Augustastr. Einmündung Blankstr	Stadt	??? Schulferien		x		Fahrbahnsanierung	Vollsperrung
34	Loher Kreuz	WSW	Sommerferien 2026, 8-10 Wochen		x		Kanal, Verfüllen der Tunnel, Straßendecke der Kreuzung	Fahrbeziehungen verbleiben in beide Richtungen
35	Harmoniestr.	Stadt	bis Mai 2026	x			Fahrbahnsanierung	Vollsperrung
37	Weststr.	WSW	1.Halbjahr 2026	x			Wasserrohrbruch	Vollsperrung
	Westen							
30	Wagenhalle/Schwebebahn Vohwinkel	WSW	unbekannt		X		Neubau	angekündigt
31	Lokschuppenareal	privat/BuGa	unbekannt		X		Neubau	angekündigt
32	Sonnborner Kreuz	Autobahn GmbH	2027-2034		X		Sanierung, Ersatzneubauten	durchgehend 2+2 in beide Fahrtrg. / Betroffene Anschlussstellen: BAB 46 Sonnborn u. Varresbeck, BAB
24	Varresbecker Str. / Deutscher Ring	WSW/Stadt	9.05.2025 für 30 Wochen	X			Kanal und Straßendecke	Talstr.-Deutscher Ring, genehmigt bis 27.02.2026
26	Simonsstr.	WSW	ab 01.04.2025	X			Abbruch ehemaliges HKW	Vollsperrung, bis Ende März 2026
27	Nützenberger Str	WSW /Stadt	ab Aug. 2026		x		Fernwärme, Versorgung, Fahrbahn	Vollsperrung, Einbahnstr.
36	Vohwinkeler Str.	WSW	ab Sommerferien - Ende 2026		x		Strom	Schwebebahnstation bis Rembrandtstr.; Einbahnstr. FR West

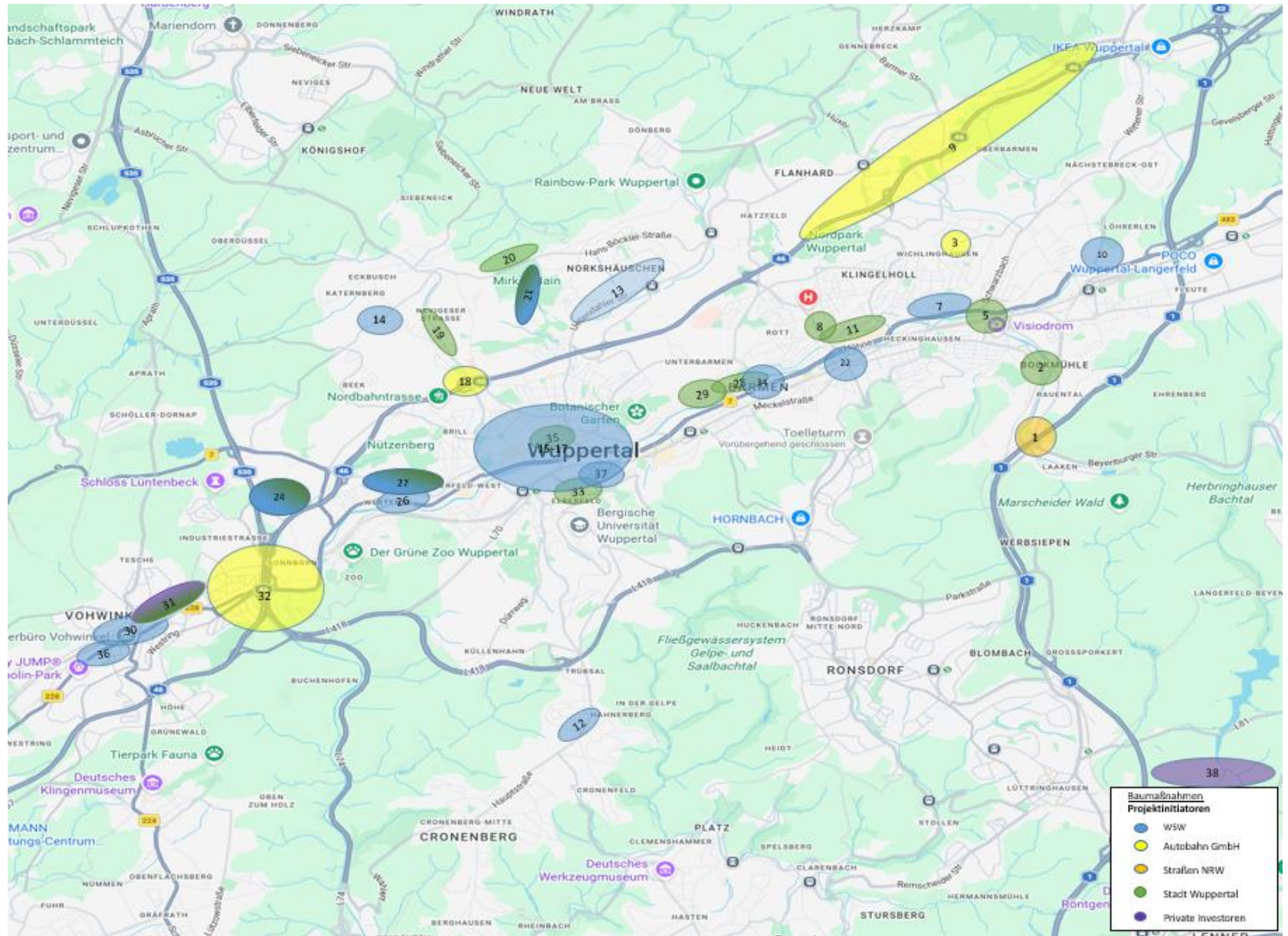

TIC Kommunal – Verkehr.NRW

TIC Kommunal

Übergreifende Baustellenkoordinations-Plattform

Die Landesverkehrszentrale von Straßen.NRW entwickelt und betreibt im Auftrag des Ministeriums für Umwelt, Naturschutz und Verkehr ein Baustelleninformationssystem, das als Koordinationsplattform für die Baustellenkoordinierung dient.

Baustellen werden dabei digital erfasst und mit Baumaßnahmen der Autobahn GmbH, der Deutschen Bahn und von Städte, Kreisen, Kommunen auf ihre Verträglichkeit geprüft und bei Bedarf angepasst.

<https://www.verkehr.nrw/#>

TIC Kommunal – Verkehr.NRW

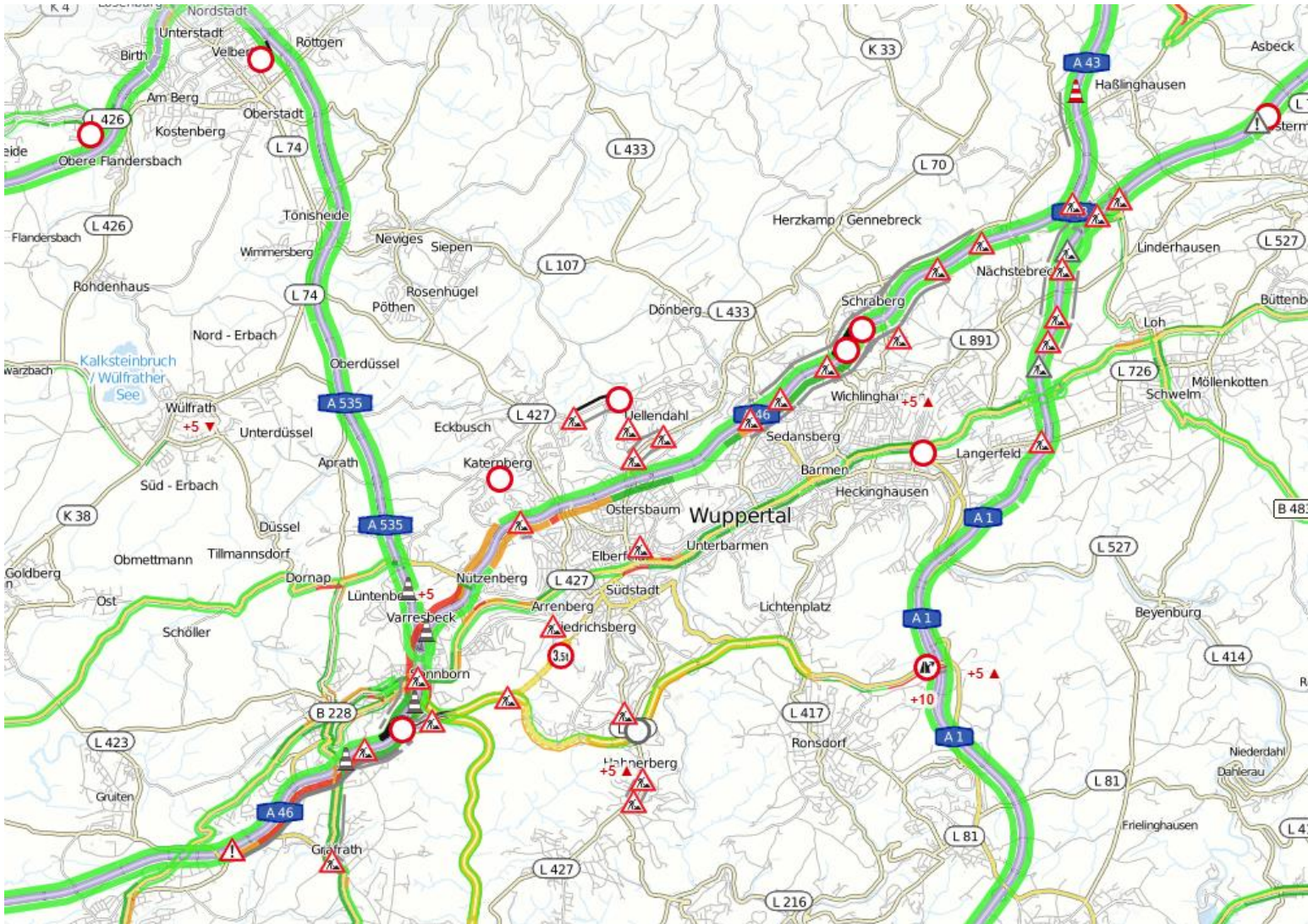

TIC Kommunal – Verkehr.NRW



Vielen Dank für Ihre Aufmerksamkeit



Bei weiteren Fragen zum Baustellengeschehen
stehen wir Ihnen gerne zur Verfügung