

## Gesund aufwachsen in der Nordstadt

Ein gesundheitsförderliches Quartiersprojekt gemeinsam mit der Alten Feuerwache



## GESUND AUFWACHSEN IN DER NORDSTADT

Abbildung erstellt mit ChatGPT (OpenAI), 2026

# Bedarfsbeschreibung Handlungsfelder (1)

Daten der Schuleingangsuntersuchung, 2019-2025



GESUND AUFWACHSEN  
IN DER NORDSTADT

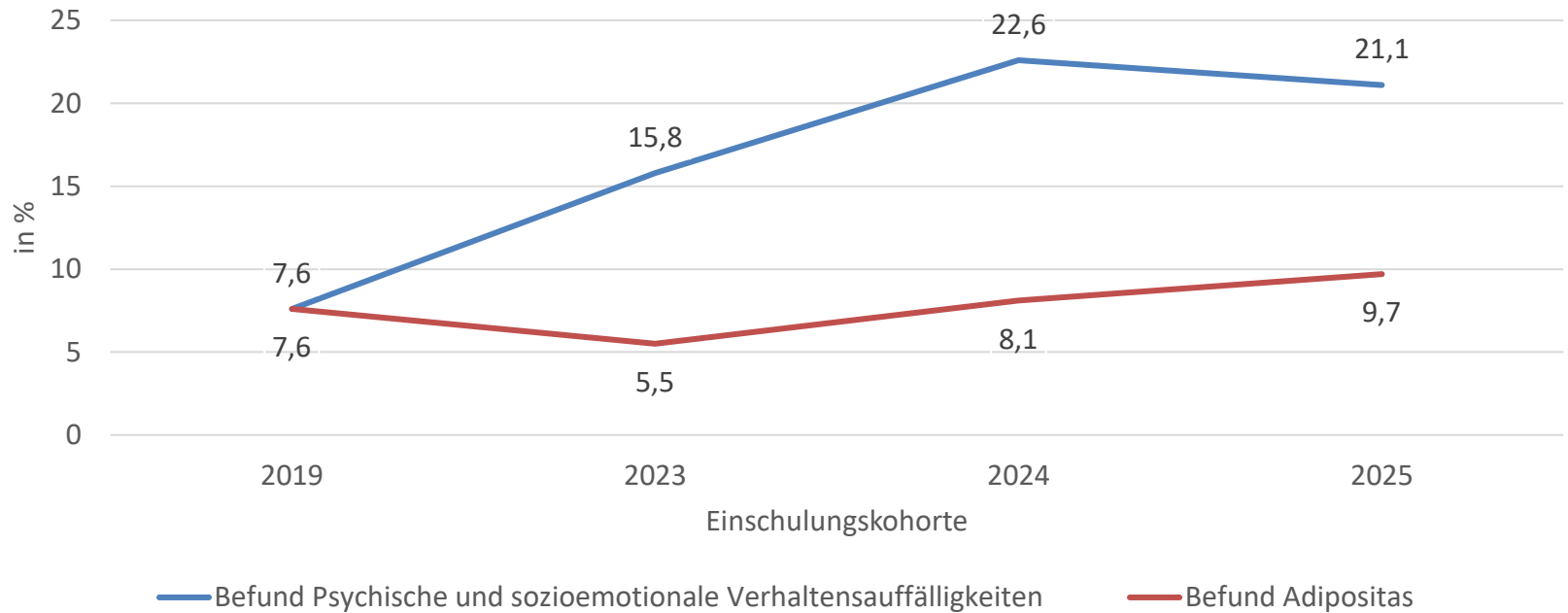

Quelle LfGA, 2026

- Jedes 5. Kind: Befund im Bereich Psychische und sozioemotionale Verhaltensauffälligkeiten
- Jedes 10. Kind: Befund im Bereich Adipositas

## Bedarfsbeschreibung Handlungsfelder (2)

### Behandlungshäufigkeit Depression Altersklasse 0-24 Jahren, 2016-2024

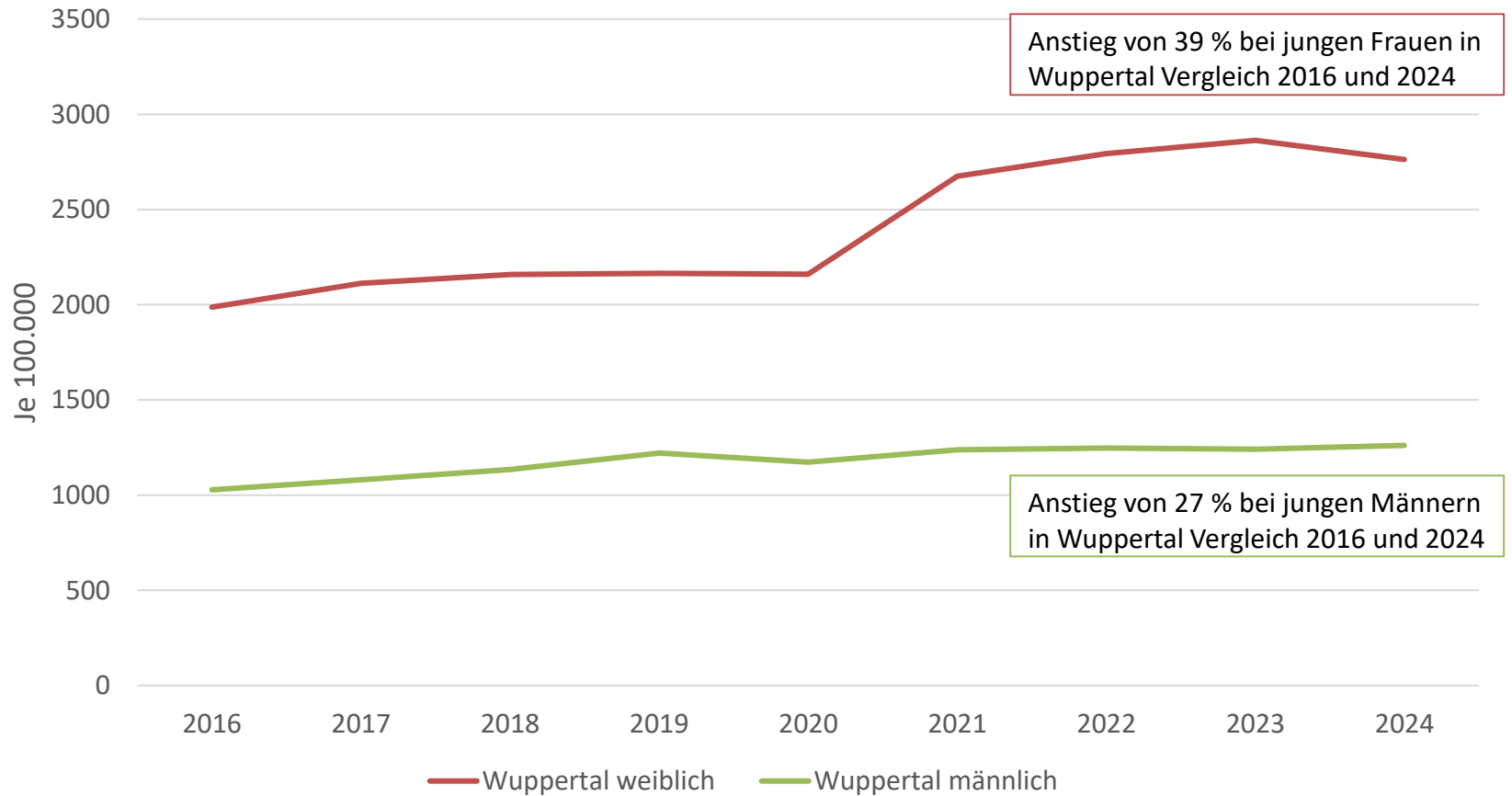

Quelle Behandlungsdiagnosen der Kassenärztlichen Vereinigungen Nordrhein und Westfalen-Lippe



GESUND AUFWACHSEN  
IN DER NORDSTADT

# Bedarfsbeschreibung Sozioökonomischer Status



## SGB II-Betroffenheitsquote in den Quartieren am 31.12.2024

( gesamtstädtischer Durchschnitt: 16,2 % )

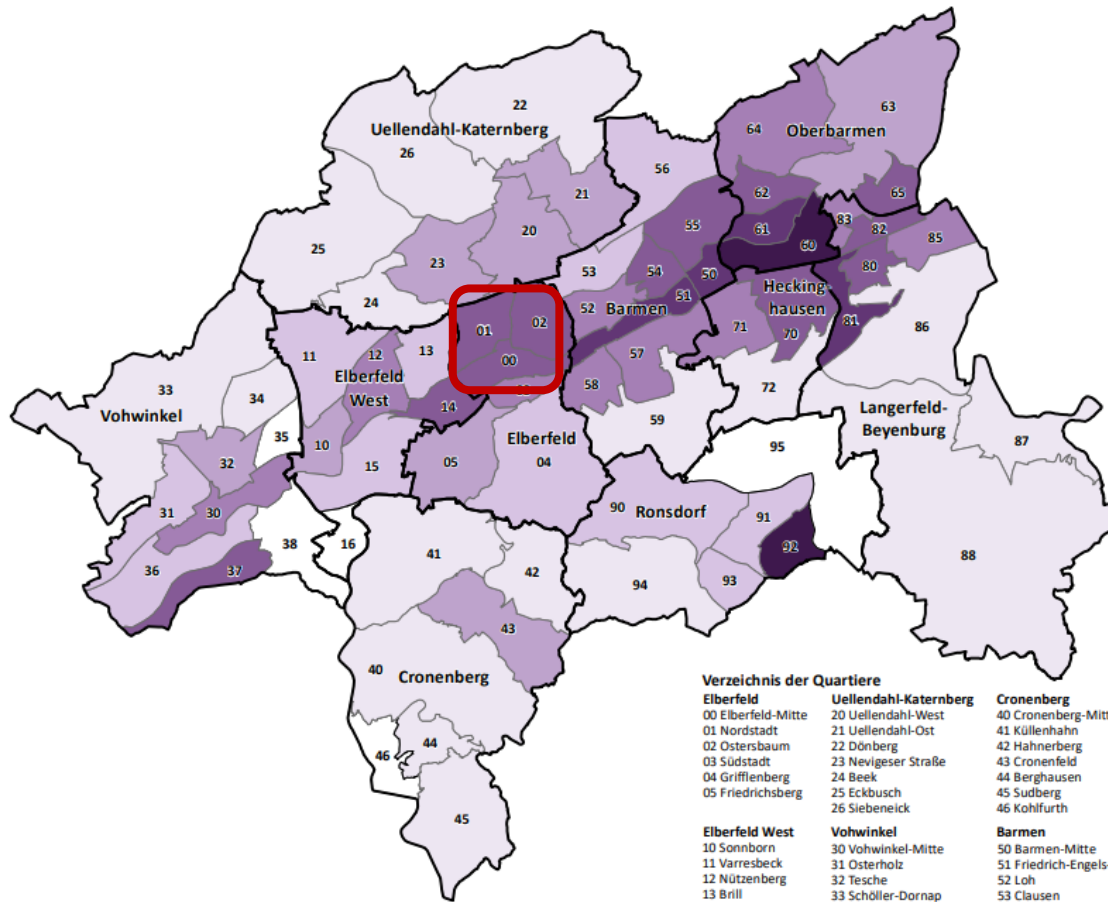

- Grenze der Quartiere
- 40** Nummer des Quartiers
- Grenze der Stadtbezirke

- keine Daten vorhanden
- unter 5 %
- 5 bis unter 10 %
- 10 bis unter 15 %
- 15 bis unter 20 %
- 20 bis unter 25 %
- 25 bis unter 30 %
- 30 % und mehr

**Verwendungsvorbehalt:**  
Diese Karte ist urheberrechtlich geschützt.  
Nachdruck oder sonstige Vervielfältigung,  
auch in digitaler Form, nur mit Genehmigung der  
Statistikstelle  
**Maßstab 1 : 100.000**

### Verzeichnis der Quartiere

**Elberfeld**  
00 Elberfeld-Mitte  
01 Nordstadt  
02 Ostersbaum  
03 Südstadt  
04 Griffenberg  
05 Friedrichsberg

**Elberfeld West**  
10 Sonnborn  
11 Varresbeck  
12 Nützenberg  
13 Brill  
14 Arrenberg  
15 Zoo  
16 Buchenhofen

**Uellendahl-Katernberg**  
20 Uellendahl-West  
21 Uellendahl-Ost  
22 Dönberg  
23 Nevigeser Straße  
24 Beek  
25 Eckbusch  
26 Siebeneick

**Vohwinkel**  
30 Vohwinkel-Mitte  
31 Osterholz  
32 Tesche  
33 Schöffler-Dornap  
34 Lüntenberg  
35 Industriestraße  
36 Westring  
37 Höhe  
38 Schrödersbusch

**Cronenberg**  
40 Cronenberg-Mitte  
41 Küllenhahn  
42 Hahnerberg  
43 Cronenfeld  
44 Berghausen  
45 Sudberg  
46 Kohlfurth

**Barmen**  
50 Barmen-Mitte  
51 Friedrich-Engels-Allee  
52 Loh  
53 Clausen  
54 Rott  
55 Sedansberg  
56 Hatzfeld  
57 Kothen  
58 Hesselberg  
59 Lichtenplatz

**Oberbarmen**  
60 Oberbarmen-Schwarzbach  
61 Wichlinghausen-Süd  
62 Wichlinghausen-Nord  
63 Nächstebreck-Ost  
64 Nächstebreck-West  
65 Löhrieren

**Heckinghausen**  
70 Heckinghausen  
71 Heidt  
72 Hammesberg

**Langerfeld-Beyenburg**  
80 Langerfeld-Mitte  
81 Rauental  
82 Jesinghauser Straße  
83 Hilgershöhe  
85 Fleute  
86 Ehrenberg  
87 Beyenburg-Mitte  
88 Herbringhausen

**Ronsdorf**  
90 Ronsdorf-Mitte  
91 Blombach-Lohsiepen  
92 Rehsiepen  
93 Schenkstraße  
94 Blutfinke  
95 Erbschlo-Linde

# Ziele



**GESUND AUFWACHSEN  
IN DER NORDSTADT**



Abbildung eigene Darstellung Projektziele



## Projektkonzeption

- **Kooperationspartner** Alte Feuerwache (Finanzierung einer Projektkoordination)
- 3-Jährige **Projektförderung** durch die Techniker Krankenkasse im Rahmen des Präventionsgesetzes nach § 20a SGB V
- **Projektstart** 01.01.2026
- **Projektevaluation** durch Bergische Universität Wuppertal

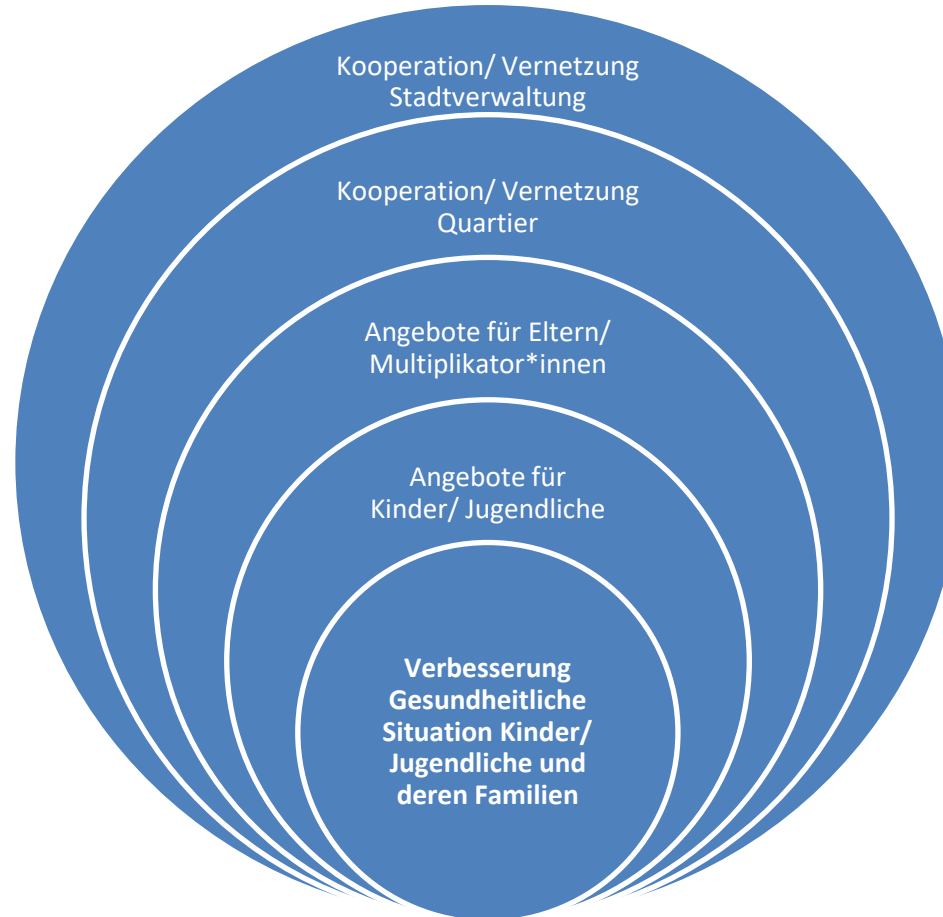

Abbildung eigene Darstellung Projektstruktur



GESUND AUFWACHSEN  
IN DER NORDSTADT

## Nächste Schritte

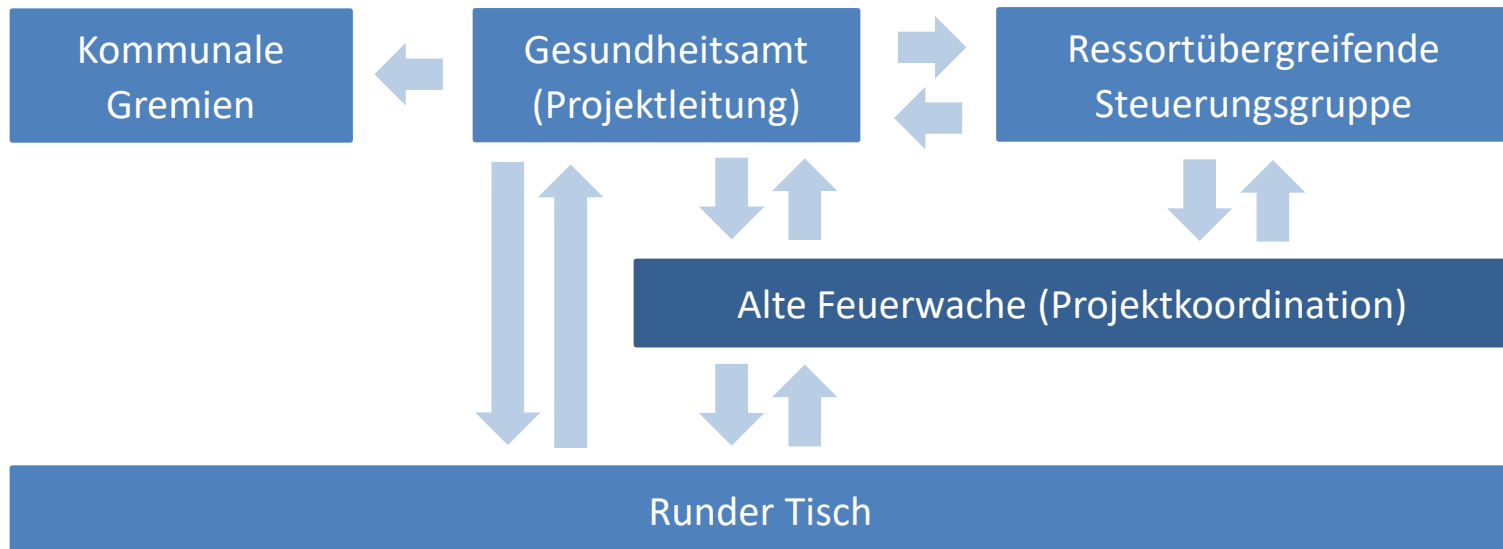
- Terminfindung erstes Treffen der ressortübergreifenden Steuerungsgruppe
- Akteur\*innen für Runden Tisch im Quartier gewinnen
- Vorhandene Angebote und Angebotslücken identifizieren



GESUND AUFWACHSEN  
IN DER NORDSTADT

## Vielen Dank für die Aufmerksamkeit

Bei **Interesse** an dem Projekt oder konkreten Rückfragen melden Sie sich gerne bei mir.

Kontakt:

Julius Spiecker

Gesundheitsamt – Abteilung Prävention, Gesundheitsförderung, Gesundheitsberichterstattung

Telefon +49 202 563 8191

E-Mail [Julius.Spiecker@stadt.wuppertal.de](mailto:Julius.Spiecker@stadt.wuppertal.de)