

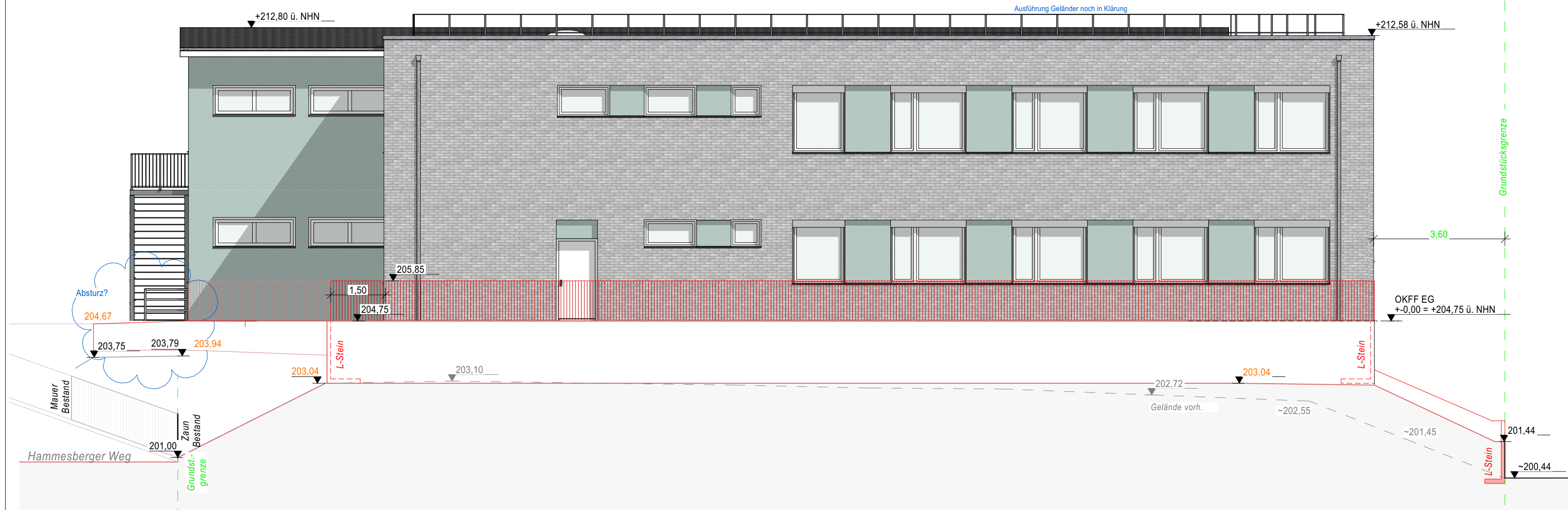



Westansicht



Ostansicht

Legende Brandschutz		 	
FB	Feuerbeständige Wand (F90)	NA	Notausgang
FH	Feuerhemmende Wand (F30)	→	Rettungsweg
	Hauptgang, lichte Breite min. 1,20m		
T30	Brandschutztür feuerhemmend (T30)		
FSAB	Fahrschachtabschluss nach DIN 4102 Teil 5 oder gleichwertig		
dss	dicht- und selbstschließende Tür		
RS	Rauchschtztür nach DIN 18095		
Legende			
■	Bestand	BP	Bodenplatte
■	Neu zu errichtende Bauteile	TR	Trockner
■	Abbruch	UV	Unterverteilung
■	Bodeninlauf	ÜZ	Überzug
BE	Brüstungshöhe ab OKFF	UZ	Unterzug
BRH	Brüstungshöhe ab OKFF	WM	Waschmaschine
OKFF	Oberkante Fertigfußboden		Bewegungsfläche Sanitärobjekte
OKFR	Oberkante Rohfußboden		Differenzierungsfläche
RH	Raumhöhe		Zugschacht
ST	Stütze/Stiel		
STG	Steigung		

Index	Datum	Änderung	gez.
C	22.12.2025	Übernahme Planung Außenanlagen	NK
B	08.12.2025	Anpassung Dämmstärken an Vorgaben Wärmeschutz, Anpassung Bauteilstärken an Vorgaben Statik, Verschieben der Achsen A+F+1+3, Anpassung Attikahöhe, Ergänzung Umlauf Außenanlagen, Anpassung Fensterhöhen EG, Trennung Layout Ansichten (Ost+West sowie Nord+Süd)	NK
A	29.10.2025	Anpassung Fensterhöhe Südansicht von 1,90 m auf 1,30 m aufgrund Wärmeschutznachweis	AG



GMW
Gebäudemanagement
der Stadt Wuppertal

Lise-Meitner-Straße 15-25, 42119 Wuppertal

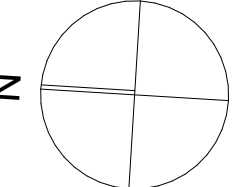



Projekt
GGG Hammesberger Weg - OGS Ausbau
 Hammesberger Weg 26, 42289 Wuppertal
 Gemarkung Ronsdorf, Flur 1, Flurstück 1434

Planinhalt
ENTWURF
 Ansicht Ost+ West

Entwurfsverfasser
 büro 360°,
 Stephan Müller, Marek Lehnort PartGmbB
 Geschäftsleitung
 Dipl.-Ing. Marek Lehnort, Dipl.-Ing. Stephan Müller, M.Sc. Katarzyna Socha
 Friedrich-Engels-Allee 160, 42285 Wuppertal
 Tel. 0202-946495-0, Fax 0202-946495-15

Produktmanager
 Anke Heinemann
 Datum _____ Unterschrift _____

Datum	Maßstab	Bearb.	Blattgröße	Kostensammler	Dateiname	Blatt-Nr.
26.09.25	1:100	AG	690,0x350,0/üA2	I42132501	M-25-00009_251222_c_4213_AEA_O-W	005b