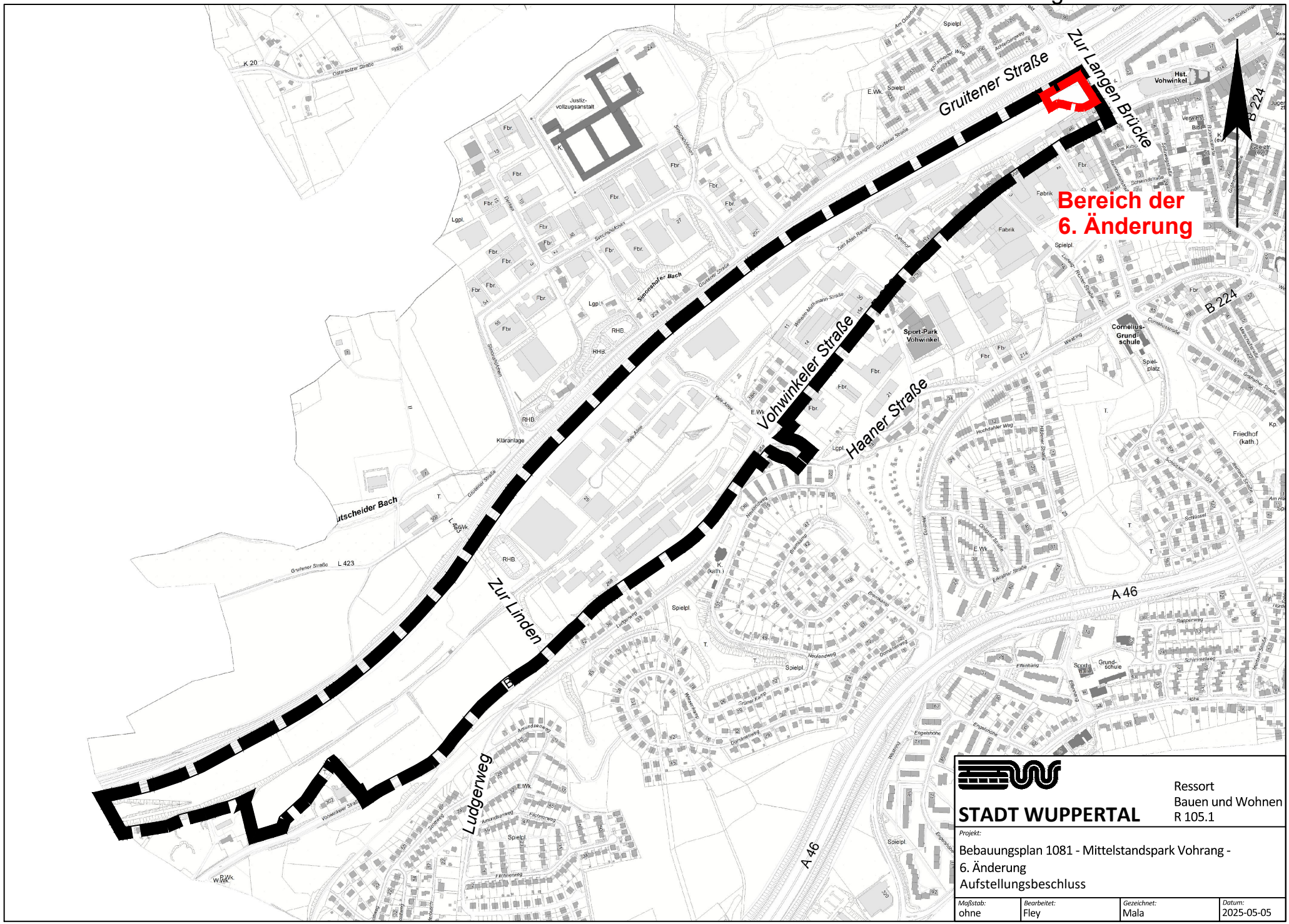

STADT WUPPERTAL

Ressort
Bauen und Wohnen
R 105.1

Projekt:

Bebauungsplan 1081 - Mittelstandspark Vohrang -
6. Änderung
Aufstellungsbeschluss

Maßstab:	*Bearbeitet:*	*Gezeichnet:*	*Datum:*
ohne	Fley	Mala	2025-05-05