

Legende

Neubau	
Tragend	■
Nichttragend	□
Dämmung	■
Bestand	
Neubau	■
Abbruch	■

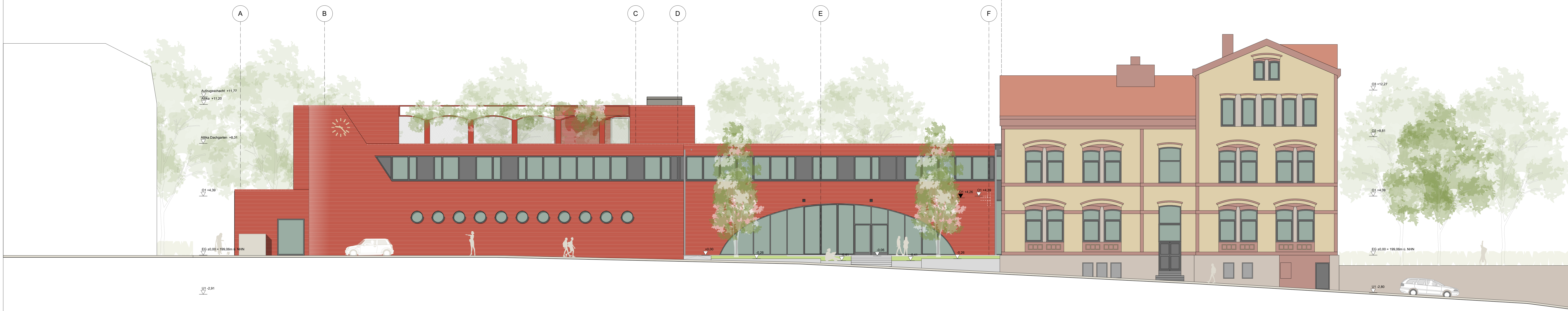

Ansicht Süd



Ansicht West

E	12.03.2025	Bogenform Pergola angepasst	dal
D	03.02.2025	Abstrakte Entwurfsplanung	dal
C	15.01.2025	Bauvoranfrage	dal
B	15.11.2024	Übernahme Tragwerksplanung LP3 und Brandschutz LP2	dal
A	01.11.2024	Plan erstellt	dal
Index	Datum	Plan erstellt	ge

**GMW**  
 Gebäudemanagement  
 der Stadt Wuppertal  
 Lise-Meitner-Str. 15-25 42119 Wuppertal

Projekt:  
**Grundschule Eichenstraße**  
 Eichenstraße 59, 42283 Wuppertal  
 Gemarkung Barmen Flur 325 Flurstück 81

Planinhalt:  
**Ansichten Süd + West**

Entwurfsteam:  
 raumwerk Gesellschaft für Architektur und Stadtplanung mbH  
 Dipl.-Ing. Architekt BDA Jon Prongel  
 Fürstenwall 74, 40219 Düsseldorf  
 Tel.: 069 133 842 40

Produktionsangabe:  
 Datum: 12.03.25  
 Maßstab: 1:100  
 Blatt: dal  
 Ausgabe: DIN A0  
 Zeichnung: S 1234 0001  
 Unterschrift: M-17-00070\_250312\_0228\_AEA\_S-W.dwg  
 Blatt-Nr.: 1

Legende	
<b>Neubau</b>	
Tragend	
Nichttragend	
Dämmung	
<b>Bestand</b>	
Bestand	
Neubau	
Abbruch	



Ansicht Nord



Ansicht Ost



Teilansicht Ost

Referenz	Datum	Plan erstellt	Änderung	gezeichnet
D	03.02.2025	Abchluss Entwurfsplanung		dal
C	15.01.2025	Bauvoranfrage		dal
B	15.11.2024	Übernahme Tragwerksplanung LP3 und Brandschutz LP2		dal
A	01.11.2024	Plan erstellt		dal

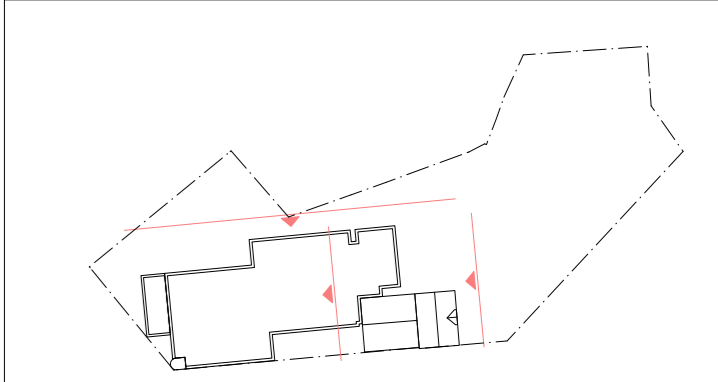

Projekt:  
**Grundschule Eichenstraße**  
 Eichenstraße 59, 42283 Wuppertal  
 Gemarkung Barmen Flur 325 Flurstück 81

Planinhalt:  
**Ansichten Nord + Ost**

Entwurfsteam:  
 raumwerk Gesellschaft für Architektur und Stadtplanung mbH  
 Dipl.-Ing. Architekt BDA Jon Prongel  
 Fürstenwall 74, 40219 Düsseldorf  
 Tel.: 069 133 842 40

Produktionsmanager:  
 Datum: \_\_\_\_\_ Unterschrift: \_\_\_\_\_

Blatt	Vermaß	Blatt	Blattgröße	Normenreferenz	Blattname	Blattnr.
03.02.25	1:100	dal	DIN A0	S 1234 0001	M-17-00070_250203_0228_AEA_N-O.dwg	1

Legende

**Neubau**

- Tragend
- Nichttragend
- Dämmung

**Bestand**

- Bestand
- Neubau
- Abbruch

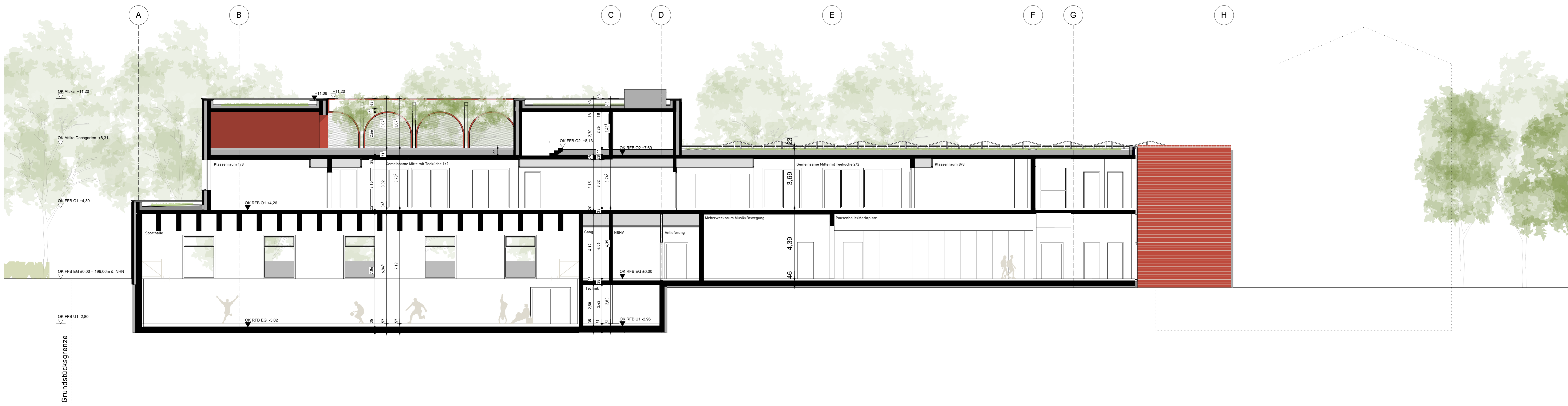

Schnitt E-E

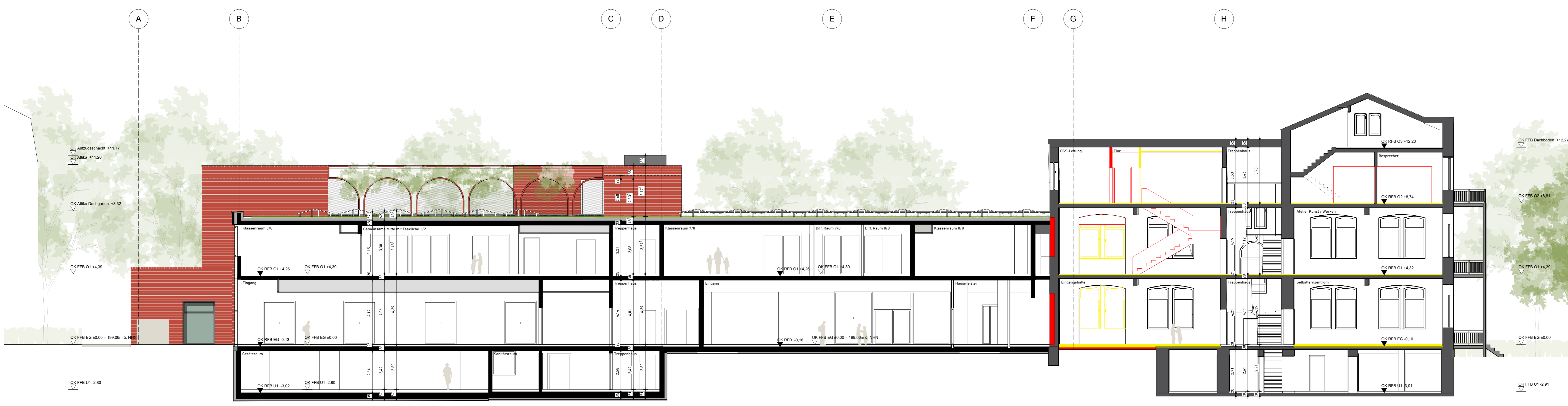

Schnitt F-F

Index	Datum	Änderung	gezeichnet
D	03.02.2025	Abschluss Entwurfsplanung	dal
C	15.01.2025	Bauvoranfrage	dal
B	15.11.2024	Übernahme Tragwerksplanung LP3 und Brandschutz LP2	dal
A	01.11.2024	Plan erstellt	dal

**GMW**  
 Gebäudemanagement  
 der Stadt Wuppertal  
 Lies-Metner-Str. 15-25 42119 Wuppertal

Projekt:  
**Grundschule Eichenstraße**  
 Eichenstraße 59, 42283 Wuppertal  
 Gemarkung Barmen Flur 325 Flurstück 81

Planname:  
**Schnitt E-E + F-F**

Entwurf/Planung:  
 raumwerk Gesellschaft für Architektur und Stadtplanung mbH  
 Dipl.-Ing. Architekt BDA Jon Prongel  
 Fürstenwall 74, 40219 Düsseldorf  
 Tel.: 069 133 842 40

Produktion/Druck		Überschrift		Blatt Nr.	
Datum	Verfasser	Blatt	Blattgröße	Blattnummer	Blattinhalt
03.02.25	1:100	dal	DIN A0	S 1234 0001	M-17-00070_250203_0228_AES_E-F.dwg 1

Legende

Neubau	
Tragend	■
Nichttragend	□
Dämmung	■
Bestand	■
Neubau	■
Abbruch	■

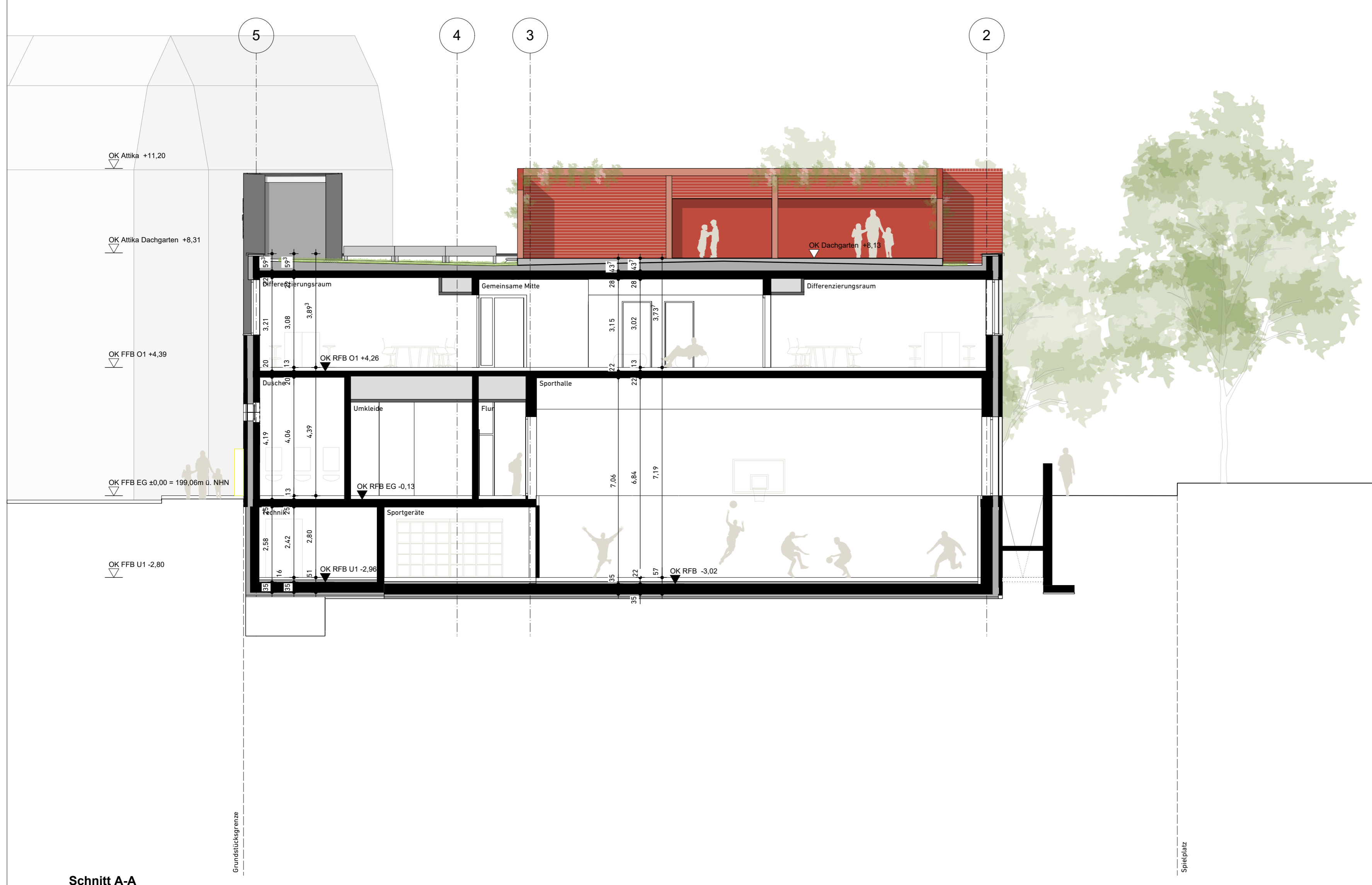

Schnitt A-A

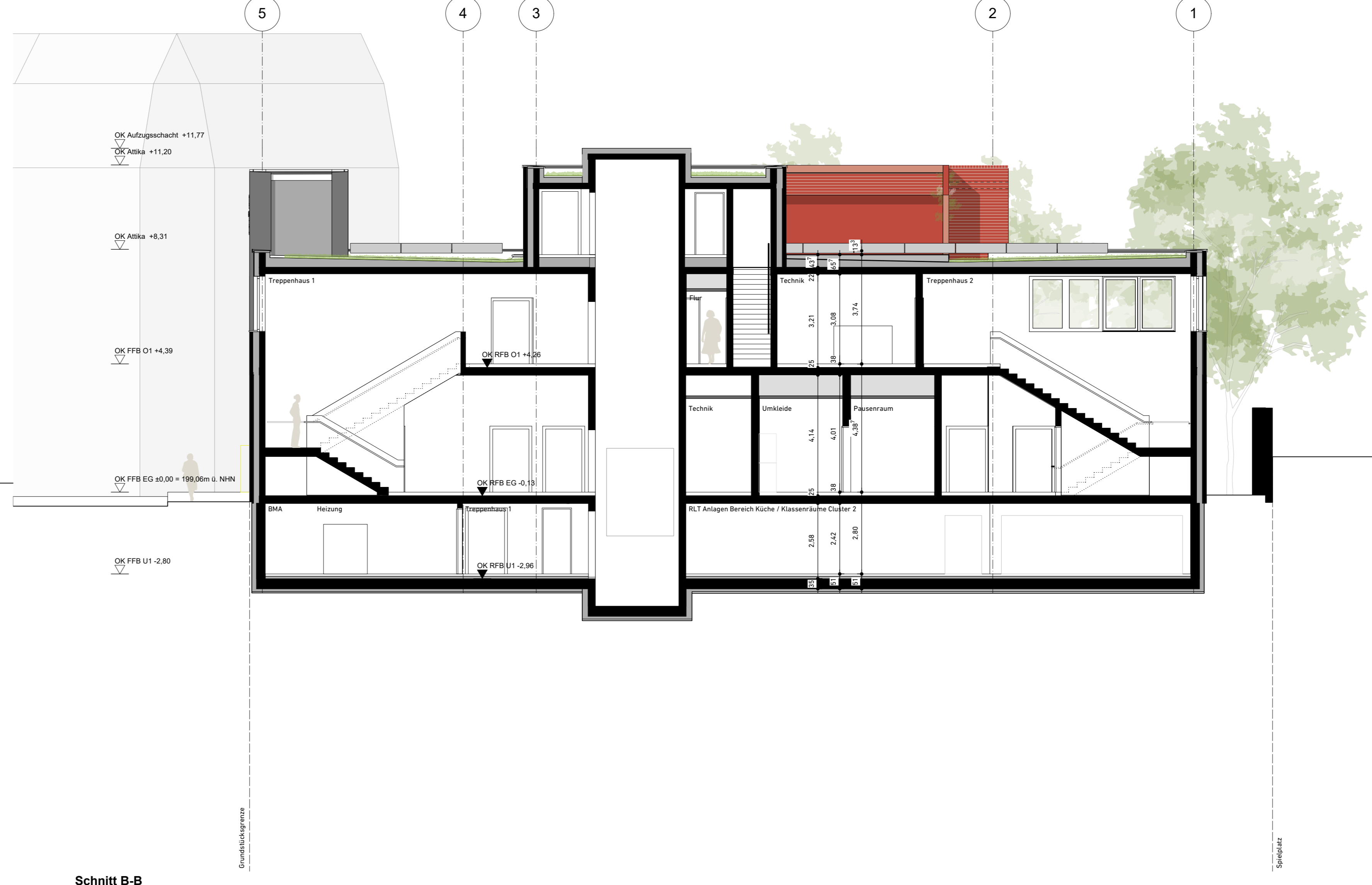

Schnitt B-B

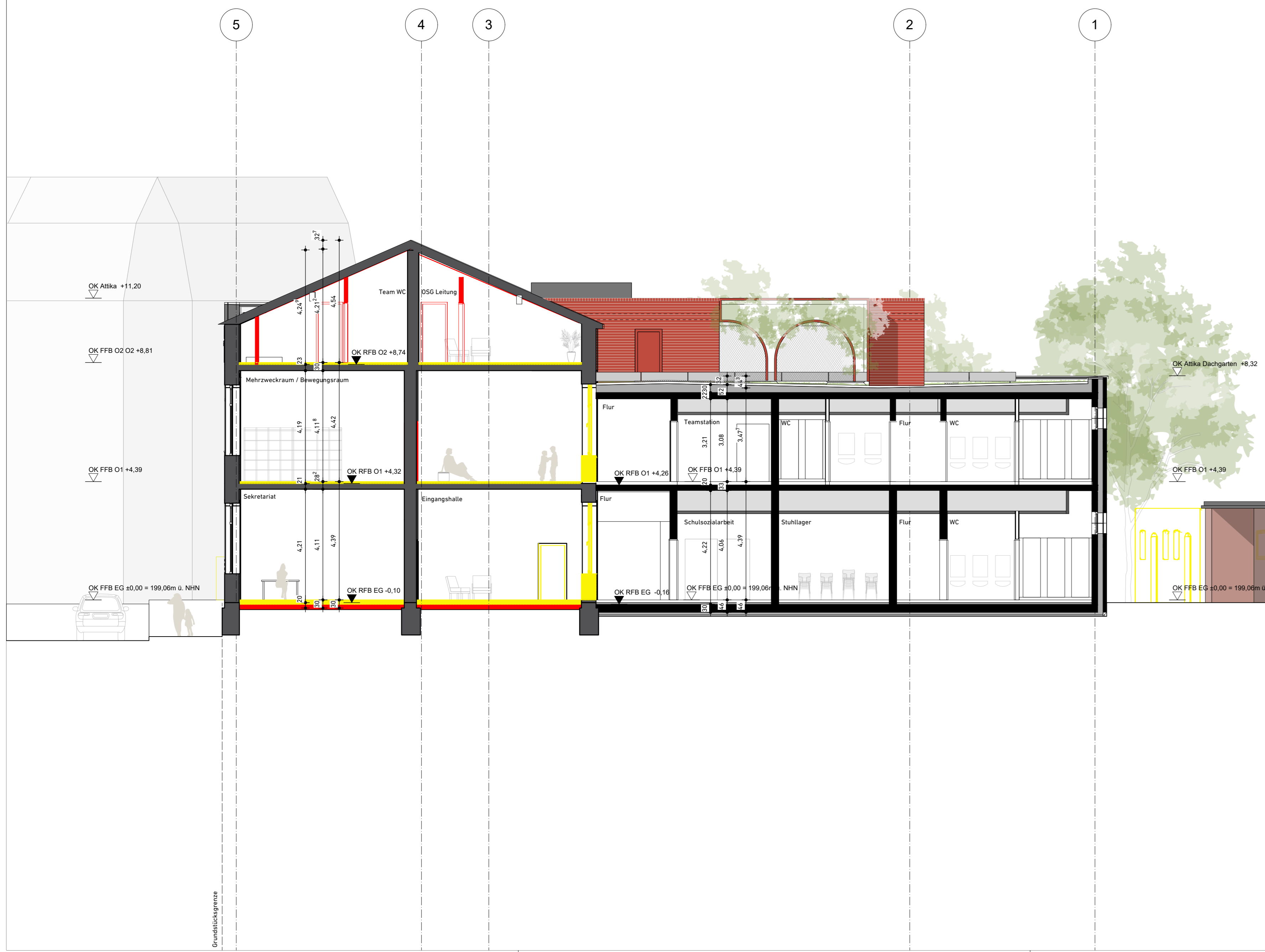

Schnitt D-D

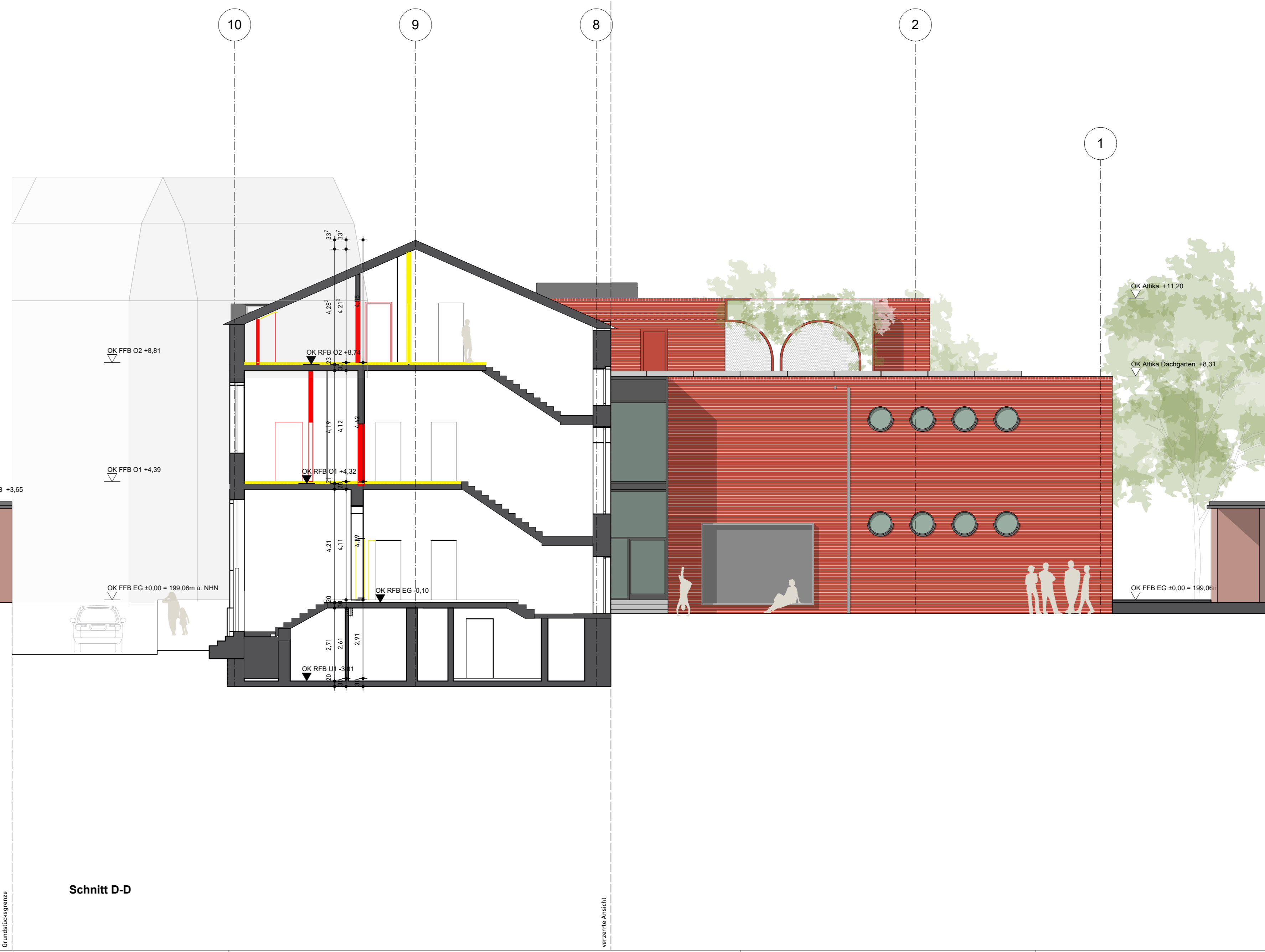

D	03.02.2025	Abschluss Entwurfsplanung	dal
C	15.01.2025	Bauvoranfrage	dal
B	15.11.2024	Übernahme Tragwerksplanung LP3 und Brandschutz LP2	dal
A	01.11.2024	Plan erstellt	dal
Index	Datum	Plan erstellt	ger

**GMW**  
Gebäude-Management  
der Stadt Wuppertal  
Lise-Meitner-Str. 15-25 42119 Wuppertal

Projekt:  
**Grundschule Eichenstraße**  
Eichenstraße 59, 42283 Wuppertal  
Gemarkung Barmen Flur 325 Flurstück 81

Planname:  
**Schnitt A-A - D-D**

Erw./Entwerfer:  
raumwerk Gesellschaft für Architektur und Stadtplanung mbH  
Dipl.-Ing. Architekt BDA Jon Prongel  
Fürstenwall 74, 40219 Düsseldorf  
Tel.: 069 133 842 40

Produktionsangabe:  
Datum: 03.02.25 1:100 dal DIN A0 S 1234 0001 M-17-00070\_250203\_0228\_AES\_A-D.dwg Blatt-Nr: 1