Investitionskredite der Stadt Wuppertal - inklusive Eigenbetriebe

Stand: 31.12.2023

* inklusive Eigenbetriebe
*1 Schuldenübernahme Kliniken
*2 Ermächtigung mit Ratsbeschluss vom 13.11.2017 VO/0813/17

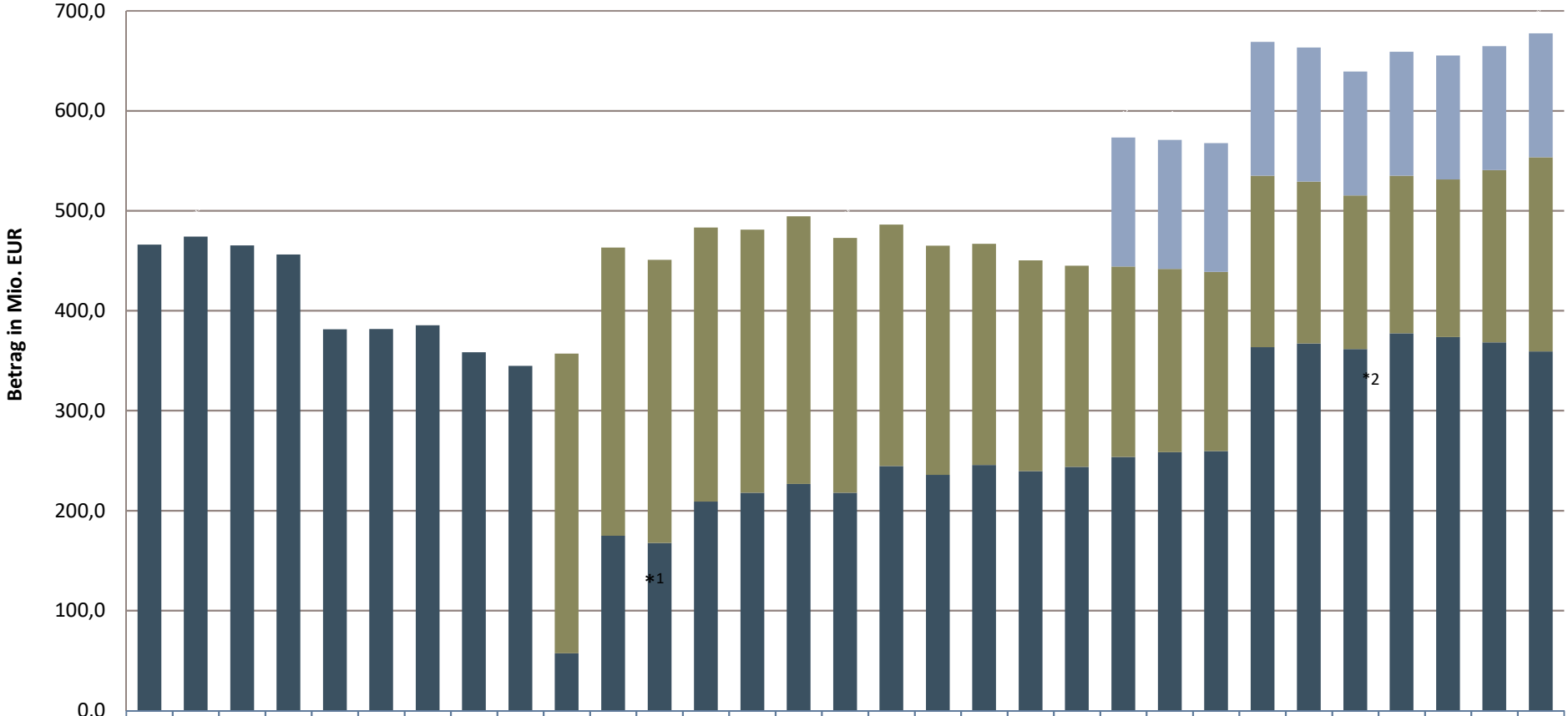

	31.12.1993	31.12.1994	31.12.1995	31.12.1996	31.12.1997	31.12.1998	31.12.1999	31.12.2000	31.12.2001	31.12.2002	31.12.2003	31.12.2004	31.12.2005	31.12.2006	31.12.2007	31.12.2008	31.12.2009	31.12.2010	31.12.2011	31.12.2012	31.12.2013	31.12.2014	31.12.2015	31.12.2016	31.12.2017	30.12.2018	31.12.2019	31.12.2020	31.12.2021	31.12.2022	31.12.2023
Schwebebahn																						129,0	129,0	129,0	134,0	134,0	124,0	124,0	124,0	124,0	124,0
GMW										299,8	288,2	283,3	274,0	263,2	267,8	255,1	241,7	229,4	221,1	210,8	201,2	190,5	183,4	179,2	171,3	161,9	153,5	157,7	157,7	172,2	194,3
Stadt *	466,0	474,2	465,2	456,1	381,4	381,7	385,4	358,3	344,8	57,3	174,9	167,6	209,1	217,7	226,7	217,7	244,5	235,6	245,7	239,5	243,7	253,7	258,4	259,5	363,6	367,3	361,7	377,3	373,5	368,3	359,1
Inv. gesamt	466,0	474,2	465,2	456,1	381,4	381,7	385,4	358,3	344,8	357,1	463,1	450,9	483,1	480,9	494,5	472,8	486,2	465,0	466,8	450,3	444,9	573,2	570,8	567,7	668,9	663,2	639,2	659,0	655,2	664,5	677,4