Fotodokumentation: Spielplätze in Vohwinkel

Stand 01.05.2021

Inhalt

Zusammenfassung 2
Rottscheider Straße 2
Ehrenhainstr. 2
Ohligserstr/ Hildenerstr 2
Haanerstr. / Vohwinkeler Str. 2
Nathrath/ Hasnacken 2
Spielplatz zum großen Busch 3
Steinberger Weg 3
An der Bük 3
An der Bük / Düsseler Höhe 3
Schopstreck 3
Homanndamm / Skaterplatz 3
Stormstraße 3
Corneliuspark 3
Rottscheider Straße 4
Ehrenhainstr. 6
Ohligserstr/ Hildenerstr 11
Haanerstr. / Vohwinkeler Str. 13
Nathrath/ Hasnacken 17
Spielplatz zum großen Busch 20
Steinberger Weg 22
An der Bük 27
An der Bük / Düsseler Höhe 30
Schopstreck 32
Homanndamm / Skaterplatz 34
Stormstraße 37
Corneliuspark 43

Sprecher der SPD Fraktion
Andreas Schäfer
Gustavstr. 19
42329 Wuppertal

Tel.: 0175 8008639
www.spd-vohwinkel.de
bv@spd-vohwinkel.de

Bankverbindung
Kto-Nr. 672873
BLZ 33050000
Stadtsparkasse Wuppertal

SPD
Fraktion BV
Vohwinkel.

Zusammenfassung

Am 01.05.2021 haben Vertreter der SPD-Fraktion in der Bezirksvertretung Vohwinkel einige Vohwinkeler Spielplätze anhand einer Mängelliste des Ressorts 103 Grünflächen und Forsten sowie einige weitere Vohwinkeler Spielplätze in Augenschein genommen.

Wir mussten leider feststellen, dass einige Spielplätze in einem sehr schlechten Zustand sind. Die Mängelliste des Ressorts 103 Grünflächen und Forsten scheint unvollständig (ggf. auch schon etwas älter) zu sein. Sehr teure und auf der Mängelliste fehlende Positionen sind z.B. **die völlig maroden und mittlerweile abgesperrten Holz-Klettertürme auf den Spielplätzen Ehrenhainstraße und Stormstraße**. Die seitens des Ressorts 103 genannte Kostenschätzung von in Summe 115.500,- Euro schätzen wir nach dieser Inaugenscheinnahme und unter Einbeziehung der beiden maroden Holz-Klettertürme eher auf das dreifache ein. Es hat den Anschein, dass man seitens der Stadtverwaltung nur noch notdürftige Reparaturen an den Spielplätzen vornimmt und kostenintensive Instandsetzungen bzw. Erneuerungen an teuren Spielgeräten mangels finanzieller Mittel nicht mehr vornimmt / nicht vornehmen kann. Durch diese Strategie werden die Wuppertaler Spielplätze immer weiter zurückgebaut, verlieren immer mehr an Attraktivität und bestehen, etwas überspitzt ausgedrückt, letzten Endes nur noch aus Sandkästen und Wiesenflächen.

Die SPD-Fraktion in der BV Vohwinkel möchte das Ressort 103 Grünflächen und Forsten auch weiterhin mit der Bereitstellung von GfG-Mitteln für die Sanierung der Vohwinkeler Spielplätze unterstützen und in Abstimmung zwischen Bezirksvertretung und Ressort 103 eine Rangfolge für die anstehenden Instandsetzungsmaßnahmen festlegen.

Zusammenfassung des Bildteils

Gelb hervorgehoben die Hinweise mit Kostenschätzung des Ressorts 103 Grünflächen und Forsten.
Darunter sind jeweils weitere, bei der Inaugenscheinnahme aufgefallene, Mängel benannt.

Rottscheider Straße

Ressort 103 Grünflächen und Forsten:
Umrandung, Sandkastenumrandung erneuern 21m entfernen 2-teilig, 10.000,00 €

Ehrenhainstr.

Ressort 103 Grünflächen und Forsten:
Tarzanschaukel, Reifen richten, 8.000,00 €
Nestschaukel, Nestsitz erneuern, Fallschutz erneuern, 2.500,00 €, Außer Betrieb
Weitere Mängel:
Der große Holzturm ist völlig marode/zerstört und abgesperrt.
Schaukeln fehlen.

Ohligserstr/ Hildenerstr

Ressort 103 Grünflächen und Forsten:
Pflasterbelag durch Wurzeln angehoben worden. Ca. 60m² 5.500,00 €
Umrandung morsch. Ca. 35m 1-zeilig 2.500,00 €
Sandspielgerät Neubau 10.000,00 €
Doppelwippe teilweise zerstört 4.000,00 € Außer Betrieb

Haanerstr. / Vohwinkeler Str.

Ressort 103 Grünflächen und Forsten:
Sechserwippe Vogelschar Aufbau erneuern 4.000,00 €
Umrandung Umrandung morsch, 2-zeilig ca. 15m 5.500,00 €
Umrandung Umrandung morsch, 2 zeilig ca. 10m 4.500,00 €
Weitere Mängel:
Seit Jahrzehnten ragen auf dem Gelände zwei Gullideckel hervor. Gefahrenstelle!

Nathrath/ Hasnacken

Ressort 103 Grünflächen und Forsten:
Einfassung schief, ausgerichtet 15.000,00 €
Dieser Spielplatz konnte nicht eindeutig zugeordnet werden bzw. war nicht zugänglich.

Der Spielplatz des Kindergartens macht einen sehr gepflegten Eindruck.
Dagegen ist vom hier abgebildeten, darunter gelegenen allgemeinen Spielplatz nicht mehr viel übrig.

Spielplatz zum großen Busch

Nicht auf der Mängelliste des Ressorts 103 Grünflächen und Forsten.
Weitere Mängel:
Rost und scharfe Kanten an der in die Jahre gekommenen Rutsche.

Steinberger Weg

Ressort 103 Grünflächen und Forsten:
TT-Platten Platten unbrauchbar 2.500,00 €
Fallschutz Schaukel defekt, Riss 4.000,00 €
Holzkombi Kletternetz abgebaut, Boden austauschen 3.000,00 €
TT Platte Umrandung ersatzlos abbauen oder ersetzen 1.000,00 €

An der Bük

Ressort 103 Grünflächen und Forsten:
Einfassung morsch 3.000,00 €
Weitere Mängel:
Schaukeln fehlen.

An der Bük / Düsseler Höhe

Nicht auf der Mängelliste des Ressorts 103 Grünflächen und Forsten.
Privater Spielplatz?
Der Spielplatz ist in einem sehr schlechten Zustand.

Schopstreck

Ressort 103 Grünflächen und Forsten:
Schaukel abgebaut Ersatz notwendig einschl. Fallschutz 6.000,00 €
Sandspielgerät abgebaut Ersatz notwendig 10.000,00 €
Einfassung Teil-Erneuerung 3.000,00 €

Homanndamm / Skaterplatz

Nicht auf der Mängelliste des Ressorts 103 Grünflächen und Forsten.
Einige Sitzgelegenheiten sind marode, müssen erneuert werden.

Stormstraße

Nicht auf der Mängelliste des Ressorts 103 Grünflächen und Forsten.
Eine Schaukel fehlt.
Fallschutz an der Rutsche defekt.
Der große Holzturm ist marode, die Brücke fehlt ganz, Spielgerät ist abgesperrt!

Corneliuspark

Nicht auf der Mängelliste des Ressorts 103 Grünflächen und Forsten.
Nur noch Überreste von einer Federwippe erhalten.

Westring

Dieser Spielplatz konnte nicht zugeordnet werdenb.
Umrandung nicht vorhanden, Sand wird rausgespielt 1.000,00 € Ersatz einzelner Holzschwellensitze
Umrandung Abgrenzung zum Weg 5.000,00 € erneuern oder abböschen
Fallschutz Gummifallschutz an Rutschenaufstieg defekt ca. 3m² 3.000,00 €
TT-Platte Metallnetz fehlt, Sockel hat Risse, Neubau 2.500,00 €

Rottscheider Straße

Ressort 103 Grünflächen und Forsten:
Umrandung, Sandkastenumrandung erneuern 21m entfernen 2-teilig, 10.000,00 €

Ehrenhainstr.

Ressort 103 Grünflächen und Forsten:
Tarzanschaukel, Reifen richten, 8.000,00 €
Nestschaukel, Nestsitz erneuern, Fallschutz erneuern, 2.500,00 €, Außer Betrieb
Weitere Mängel:
Der große Holzturm ist völlig marode/zerstört und abgesperrt.
Schaukeln fehlen.

Ohligserstr/ Hildenerstr

Ressort 103 Grünflächen und Forsten:
Pflasterbelag durch Wurzeln angehoben worden. Ca. 60m² 5.500,00 €
Umrandung morsch. Ca. 35m 1-zeilig 2.500,00 €
Sandspielgerät Neubau 10.000,00 €
Doppelwippe teilweise zerstört 4.000,00 € Außer Betrieb

Haanerstr. / Vohwinkeler Str.

Ressort 103 Grünflächen und Forsten:
Sechserwippe Vogelschar Aufbau erneuern 4.000,00 €
Umrandung Umrandung morsch, 2-zeilig ca. 15m 5.500,00 €
Umrandung Umrandung morsch, 2 zeilig ca. 10m 4.500,00 €
Weitere Mängel:
Seit Jahrzehnten ragen auf dem Gelände zwei Gullideckel hervor. Gefahrenstelle!

Nathrath/ Hasnacken

Ressort 103 Grünflächen und Forsten:
Einfassung schief, ausgerichtet 15.000,00 €
Dieser Spielplatz konnte nicht eindeutig zugeordnet werden bzw. war nicht zugänglich.
Der Spielplatz des Kindergartens macht einen sehr gepflegten Eindruck.
Dagegen ist vom hier abgebildeten darunter gelegenen allgemeinen Spielplatz nicht mehr viel übrig.

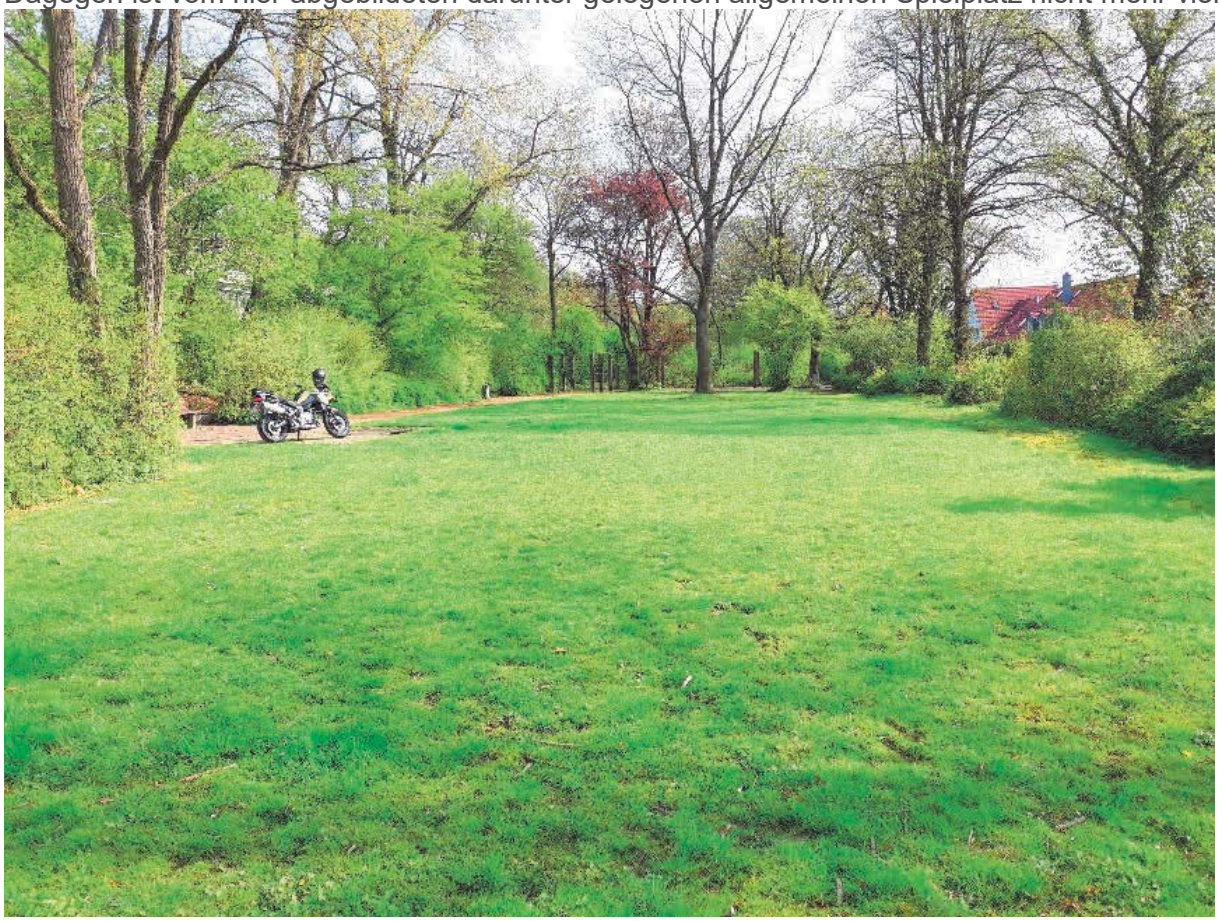

Spielplatz zum großen Busch

Nicht auf der Mängelliste des Ressorts 103 Grünflächen und Forsten.
Weitere Mängel:
Rost und scharfe Kanten an der in die Jahre gekommenen Rutsche.

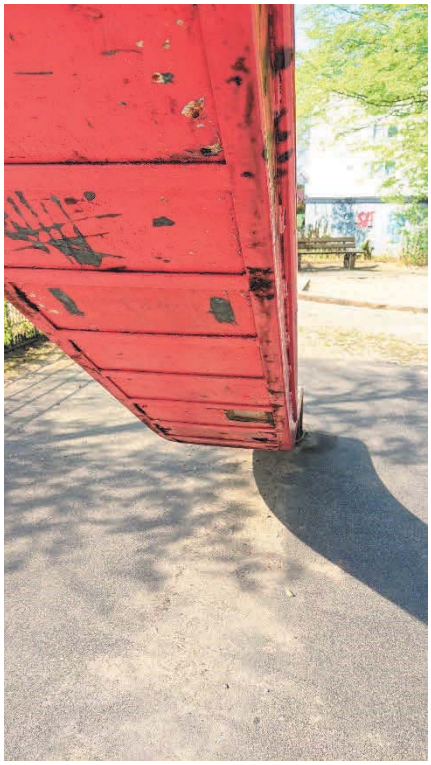

Steinberger Weg

Ressort 103 Grünflächen und Forsten:
TT-Platten Platten unbrauchbar 2.500,00 €
Fallschutz Schaukel defekt, Riss 4.000,00 €
Holzkombi Kletternetz abgebaut, Boden austauschen 3.000,00 €
TT Platte Umrandung ersatzlos abbauen oder ersetzen 1.000,00 €

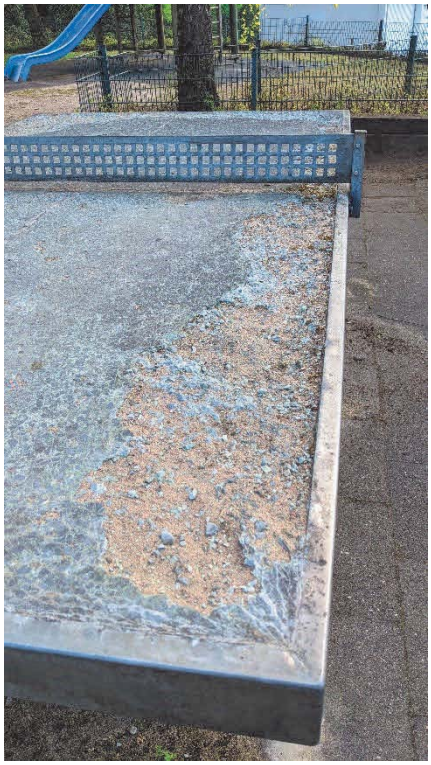

An der Bük

Ressort 103 Grünflächen und Forsten:
Einfassung morsch 3.000,00 €
Weitere Mängel:
Schaukeln fehlen.

An der Bük / Düsseler Höhe

Nicht auf der Mängelliste des Ressorts 103 Grünflächen und Forsten.
Privater Spielplatz?
Der Spielplatz ist in einem sehr schlechten Zustand.

Schopstreck

Ressort 103 Grünflächen und Forsten:
Schaukel abgebaut Ersatz notwendig einschl. Fallschutz 6.000,00 €
Sandspielgerät abgebaut Ersatz notwendig 10.000,00 €
Einfassung Teil-Erneuerung 3.000,00 €

Homanndamm / Skaterplatz

Nicht auf der Mängelliste des Ressorts 103 Grünflächen und Forsten.
Einige Sitzgelegenheiten sind marode, müssen erneuert werden.

STELLEN

Stormstraße

Nicht auf der Mängelliste des Ressorts 103 Grünflächen und Forsten.
Eine Schaukel fehlt.
Fallschutz an der Rutsche defekt.
Der große Holzturm ist marode, die Brücke fehlt ganz, Spielgerät ist abgesperrt!

Corneliuspark

Nicht auf der Mängelliste des Ressorts 103 Grünflächen und Forsten.
Nur noch Überreste von einer Federwippe erhalten.