

|  |                  |   |          |         |
|--|------------------|---|----------|---------|
| Index  | Freimenge        | Datum   | erstellt | geprüft |
|  |                  | Bearbeitungszeit: 18.02.2020 / Geprüft<br>gezeichnet: |          |         |
| Aufzeichnung: (...) Anlage (...)   |                  |   |          |         |
| <b>Geschäftsbereich 1 - Stadtentwicklung, Bauen, Verkehr, Umwelt</b><br><b>Ressort Straßen und Verkehr</b>   |                  |   |          |         |
| Abteilung 104.1  | Abteilung 104.11 | Abteilung 104.3                                       |          |         |
| Zur Ausführung genehmigt: Die vorbeschriebene Maßnahme wird hermit genehmigt, § 49 (3) SVO angewandt. Die Stelle der Maßnahme nach § 45 (6) SVO zu verzeichnen. an 104. Maßstab: um Rückmeldung des Ausführungsstandes Wuppertal, den ... Wuppertal, den ... |                  |   |          |         |

**Jesinghauser Straße**

**Lageplan**

Bemerkung: Radverkehrskonzept Handlungsachse 6 - Abschnitt N LZA 575 - Jesinghauser Str. / Einmündung Kohlenstr.

Geodätische Grundlagen: Lagekoordinaten: Auftragsnummer: 102/01

Höhepunkt: **O3**

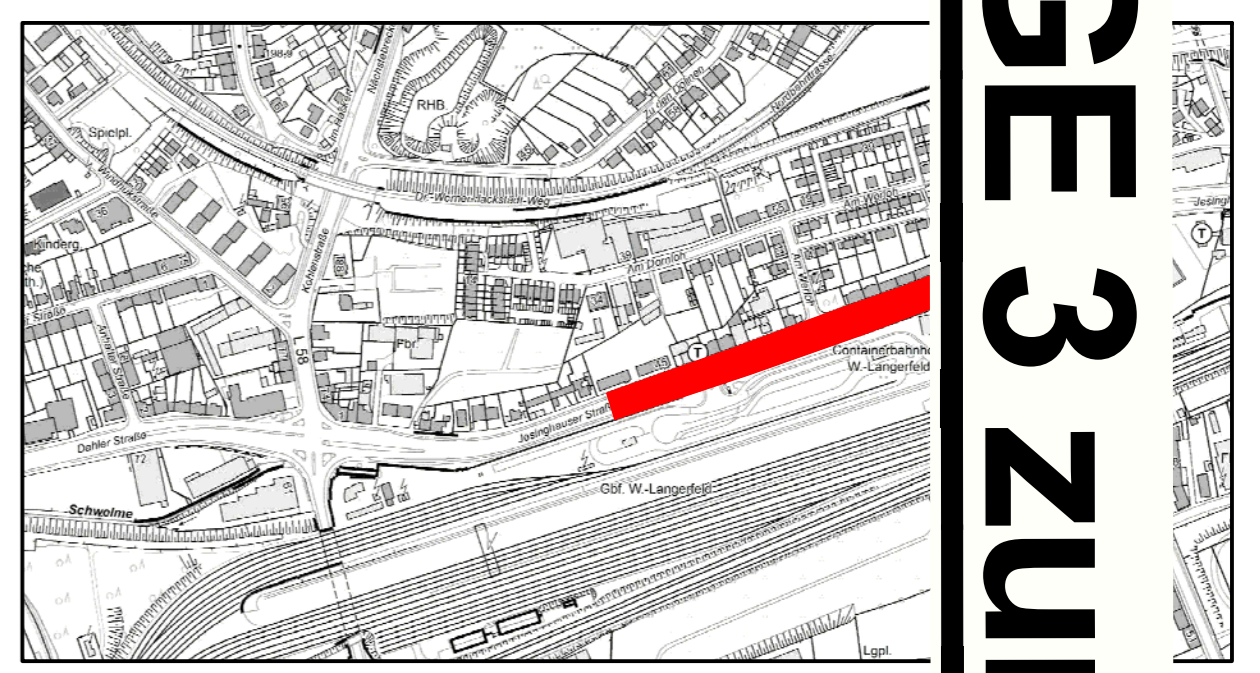
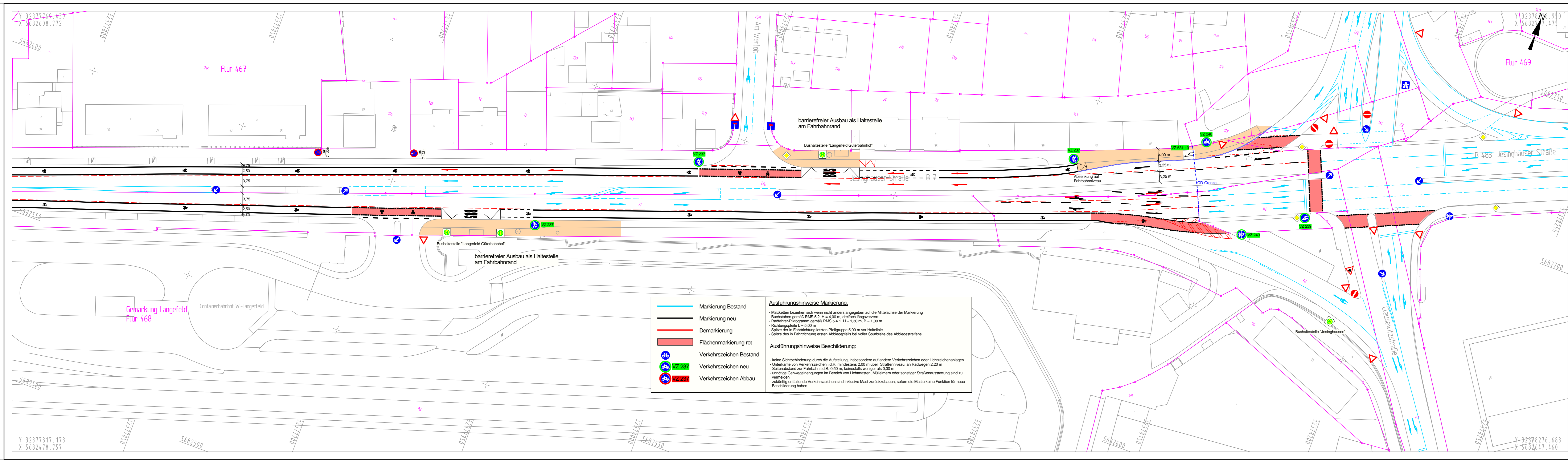

|  |                  |   |          |         |
|--|------------------|---|----------|---------|
| Index  | Freimenge        | Datum   | erstellt | geprüft |
|  |                  | Bearbeitungszeit: 18.02.2020 / Geprüft<br>gezeichnet: |          |         |
| Aufzeichnung: (...) Anlage (...)   |                  |   |          |         |
| <b>Geschäftsbereich 1 - Stadtentwicklung, Bauen, Vor</b><br><b>Ressort Straßen und Verkehr</b>   |                  |   |          |         |
| Abteilung 104.3  | Abteilung 104.11 | Abteilung 104.3                                       |          |         |
| Zur Ausführung genehmigt: Die vorbeschriebene Maßnahme wird hermit genehmigt, § 49 (3) SVO angewandt. Die Stelle der Maßnahme nach § 45 (6) SVO zu verzeichnen. an 104. Maßstab: um Rückmeldung des Ausführungsstandes Wuppertal, den ... Wuppertal, den ... |                  |   |          |         |

**Jesinghauser Straße**

**Lageplan**

Bemerkung: Radverkehrskonzept Handlungsachse 6 - Abschnitt N Jesinghauser Str. zwischen Am Warhof und Clausenstr.

Geodätische Grundlagen: Lagekoordinaten: Auftragsnummer: 102/01

Höhepunkt: **O-3248/5**

**ANLAGE 3 ZUR VO/0397/20**

...:\STR\Projekte\01\Inst\Handlungsachse 6 - Abschnitt N Jesinghauser Str.

...:\STR\Projekte\01\Inst\Handlungsachse 6 - Abschnitt N Jesinghauser Str.