

HAUPTINGANG SCHULE

ANSICHT SÜD

I ENTWURF DIECKERHOFF VARIANTE 1 I

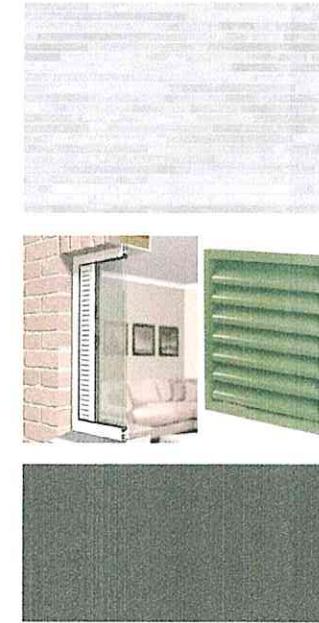

Legende:
 CKPF EG +1-0.00 = Höhe zu 0 NN
 Alle Maße sind vor Ausführung zu prüfen.
 Abweichungen sind umgehend der örtlichen Bauleitung bzw. dem Architekten mitzuteilen und mit dem Bauherrn abzuklären.
 Alle Maße sind Rohmaße, sofern nicht anders angegeben.
 BR-Fußabstände, Tür- und Fensterhöhen sind so CKPF vermaßt.
 Zeichnungen größerer Maßstabes haben Vorrangige Gültigkeit.
 Zeichnungen ausführender Firmen sind nur mit Freigabevermerk des Architekten gültig.
 Diese Pläne haben nur Gültigkeit mit der geprüften Stück- und den Ausführungsskizzen aller beteiligten Ingenieurbüros und Fachfirmen und dem Freigabevermerk des Architekten.

Index	Datum	Änderung	gezeichnet

GMW
 Gebäudemanagement
 der Stadt Wuppertal
 Müngstener Straße 10, 42265 Wuppertal



Projekt:
 Neubau Dieckerhoff Gebäude 5530
 Dieckerhoffstraße 6
 42369 Wuppertal-Langerfeld

Planname:
 ENTWURFSVARIANTE 1
 M-17_00052_190607_5530_AEA_Süd_V1

plan A GmbH
 DIPL.-ING. ARCHITEKTIN
 BARBARA SCHÖTT - WERSEL
 Lise Meilner Str. 11
 45699 Herten



Projektmanager:		Unterzeichnet:		Datum:		Blatt Nr.:	
Wuppertal, am:	Umschrieben:	Masstab:	Blattgröße:	Indexnummer:	Datensatz:	Blattanzahl:	Blatt:
JULI 2019	AK	1:100	150 x 57,4 cm	M17-00052	M-17_00052_190607_5530_AEA_Süd_V1	2	A-1

Stadt Wuppertal
 - Untere Denkmalbehörde -
 Wuppertal 02. Juli 2019

Geprüft: *[Signature]*



Legende
 OHFF EG 45-0,00 = Höhe in DN
 Alle Maße sind vor Ausführungsbeginn verbindlich am Bau zu prüfen.
 Maßunrichtigkeiten oder Abweichungen sind umgehend der örtlichen Bauleitung bzw. dem Architekten mitzuteilen und mit dem Baubetsüßigen abzuklären.
 Alle Maße sind Rohbaumaße sofern nicht anders angegeben.
 ERF-Höhenangaben, Tür- und Fensterhöhen sind ab OHFF vermaßt.
 Zeichnungen größeren Maßstabes haben Vorrang vor Gültigkeit.
 Zeichnungen aufeinander Firmen sind nur mit Freigabevermerk des Architekten gültig.
 Diese Pläne haben nur Gültigkeit mit der geprüften Suite und den Ausführungzeichnungen aller beteiligten Ingenieurbüros und Fachfirmen und dem Freigabevermerk des Architekten.

Blatt	Datum	Änderung	Blatt

GMW
 Gebäudemanagement
 der Stadt Wuppertal
 Müngstener Straße 10, 42285 Wuppertal

Projekt: **ENTWURFSVARIANTE 1**
 42399 Wuppertal-Langerfeld

Planart: **Ausführungsplanung**
 M-17_00052_190607_5530_AEA_Nord_V1

Fachplaner Entwurfsphase:
plan A GmbH
 DIPL.-ING. ARCHITEKTIN
 BARBARA SCHÖTT-WERSEL
 Lise Meitner Str. 11
 45699 Herfen

Projektleitung: **Unterstützung**

Datum	Maßstab	Blatt	Größe	Knotennummer	Datensatz	Blatt
26.06.2019	1:100	AK	150 x 59,4 cm	M17-00052	M-17_00052_190607_5530_AEA_Nord_V1	A-4 #42

Stadt Wuppertal
 - Untere Denkmalbehörde -
 Wuppertal **02. Juli 2019**
 Geprüft: *[Signature]*

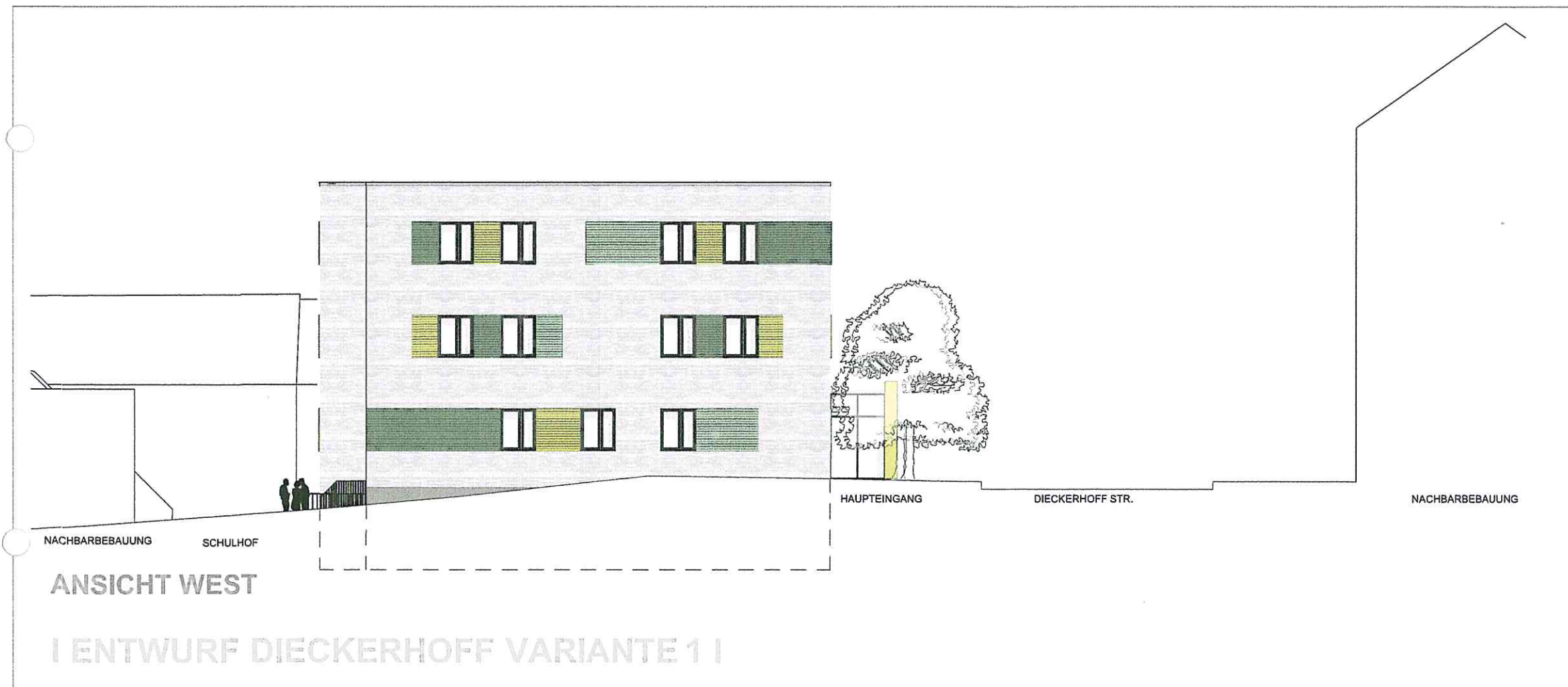

Legende
 CNFF EG 45-0,00 * Höhe in GNN
 Alle Maße sind vor Ausführungsbeginn verantwortlich am Bau zu prüfen.
 Maßunrichtigkeiten oder Abweichungen sind umgehend der örtlichen Bauleitung bzw. dem Architekten mitzuteilen und mit dem Baubeteiligten abzuklären.
 Alle Maße sind Rohbaumasse sofern nicht anders angegeben.
 BR- und Bützungshöhen, Tür- und Fensterhöhen sind ab CNFF vermaßt.
 Zeichnungen größerer Maßstäbe haben Vorrang gegenüber kleineren.
 Zeichnungen ausführender Firmen sind nur mit Freigabevermerk des Architekten gültig.
 Diese Pläne haben nur Gültigkeit mit der geprüften Statik und den Ausführungszeichnungen aller beteiligten Ingenieurbüros und Fachfirmen und dem Freigabevermerk des Architekten.

№	Datum	Änderung	gezeichnet

GMW
 Gebäudemanagement
 der Stadt Wuppertal
 Müngstener Straße 10; 42285 Wuppertal

Projekt:
 ENTWURFSVARIANTE 1
 42389 Wuppertal-Langerfeld

Planart:
 Ausführungsplanung
 M-17_00052_190607_5530_AEA_West_V1

Fachliche Entwurfsverfasser:
plan A GmbH
 DIPL.-ING. ARCHITEKTIN
 BARBARA SCHÖTT-WERSEL
 Lise Meilner Str. 11
 45699 Herfen

Projektmanager:
 Wuppertal, dem: _____ Unterschrift: _____

Datum	Masstab	Blatt	Blattgröße	Kundennummer	Planname	Blatt-Nr.
26.06.2019	1:100	AK	150 x 59,4 cm	M17-00052	M-17_00052_190607_5530_AEA_West_V1	A-4 A-4.3

Stadt Wuppertal
 - Untere Denkmalbehörde -
 Wuppertal 02. Juli 2019

Geprüft:

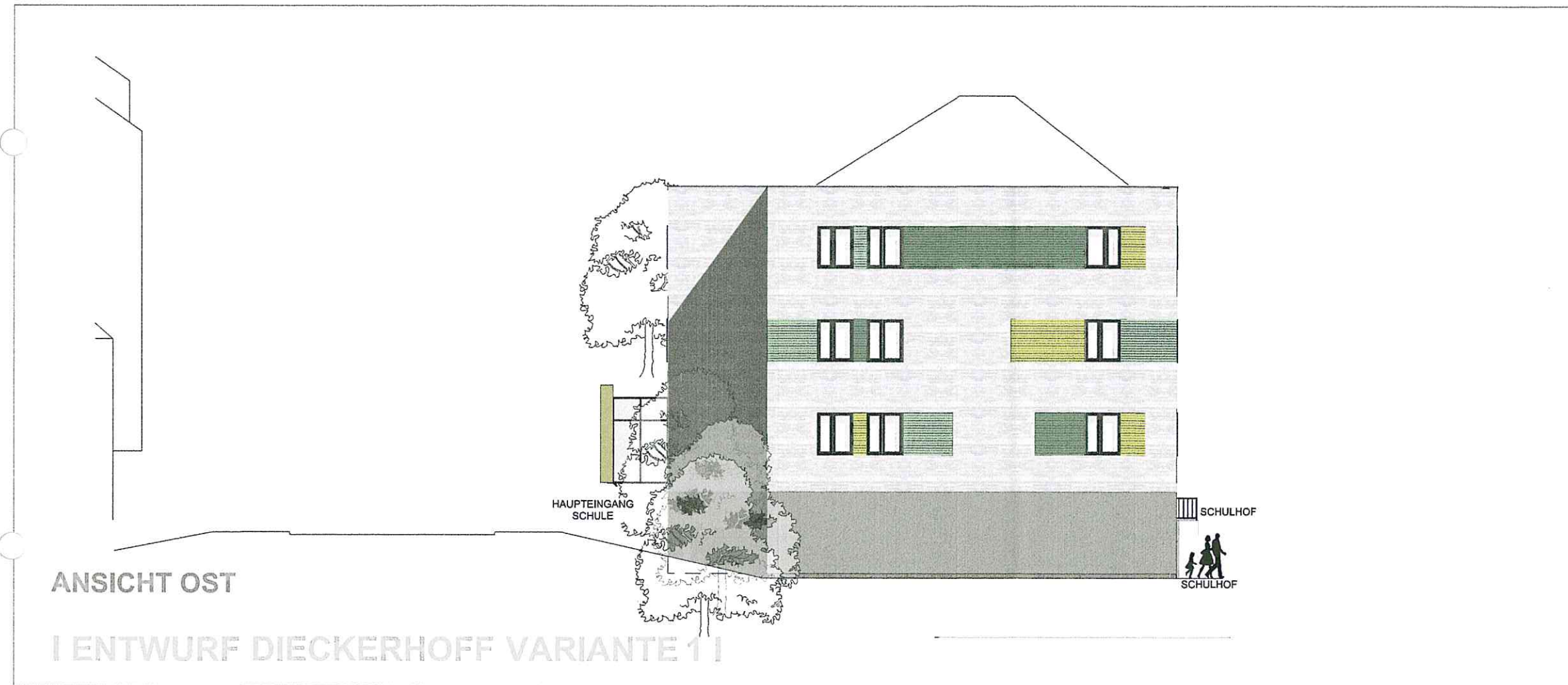

ANSICHT OST

I ENTWURF DIECKERHOFF VARIANTE 1 I

Legende
 CHFF EG 45,000 • Höhe in 0 NN
 Alle Maße sind vor Ausführungsbeginn verantwortlich am Bau zu prüfen.
 Maßunrichtigkeiten oder Abweichungen sind umgehend der britischen Bauleitung bzw. dem Architekten mitzuteilen und mit dem Bauherrn abzuklären.
 Alle Maße sind Richtmaße sofern nicht anders angegeben.
 ERF-Brotanzuglinien, Tür- und Fensterrahmen sind als CHFF vermaßt.
 Zeichnungen größerer Maßstäbe haben Vorrang vor kleineren.
 Zeichnungen ausführender Firmen sind nur mit Freigabevermerk des Architekten gültig.
 Diese Pläne haben nur Gültigkeit mit der geprüften Skala und den Ausführungszeichnungen aller beteiligten Ingenieurbüros und Fachfirmen und dem Freigabevermerk des Architekten.

Id.	Datum	Änderung	gezeichnet

GMW
 Gebäudemanagement
 der Stadt Wuppertal
 Mönstener Straße 10, 42265 Wuppertal

Projekt:
ENTWURFSVARIANTE 1
 42287 Wuppertal-Langerfeld

Planinhalt:
 Ausführungsplanung
 M-17_00052_190607_5530_AEA_Ost_V1

Fachliche Verantwortliche:
plan A GmbH
 DIPL.-ING. ARCHITEKTIN
 BARBARA SCHÖTT-WERSEL
 Lise Meitner Str. 11
 45699 Herden

Die Zeichnung: Unterebene

Projektskizzen:
 Wuppertal, dem: Unterebene

Datum	Maßstab	Blatt	Blattgröße	Kostennummer	Dokument	Rev. Nr.
26.06.2019	1:100	AK	150 x 51,4 cm	M17-20052	M-17_00052_190607_5530_AEA_Ost_V1	1

Stadt Wuppertal
 - Untere Denkmalbehörde -
 Wuppertal 02. Juli 2019
 Geprüft: