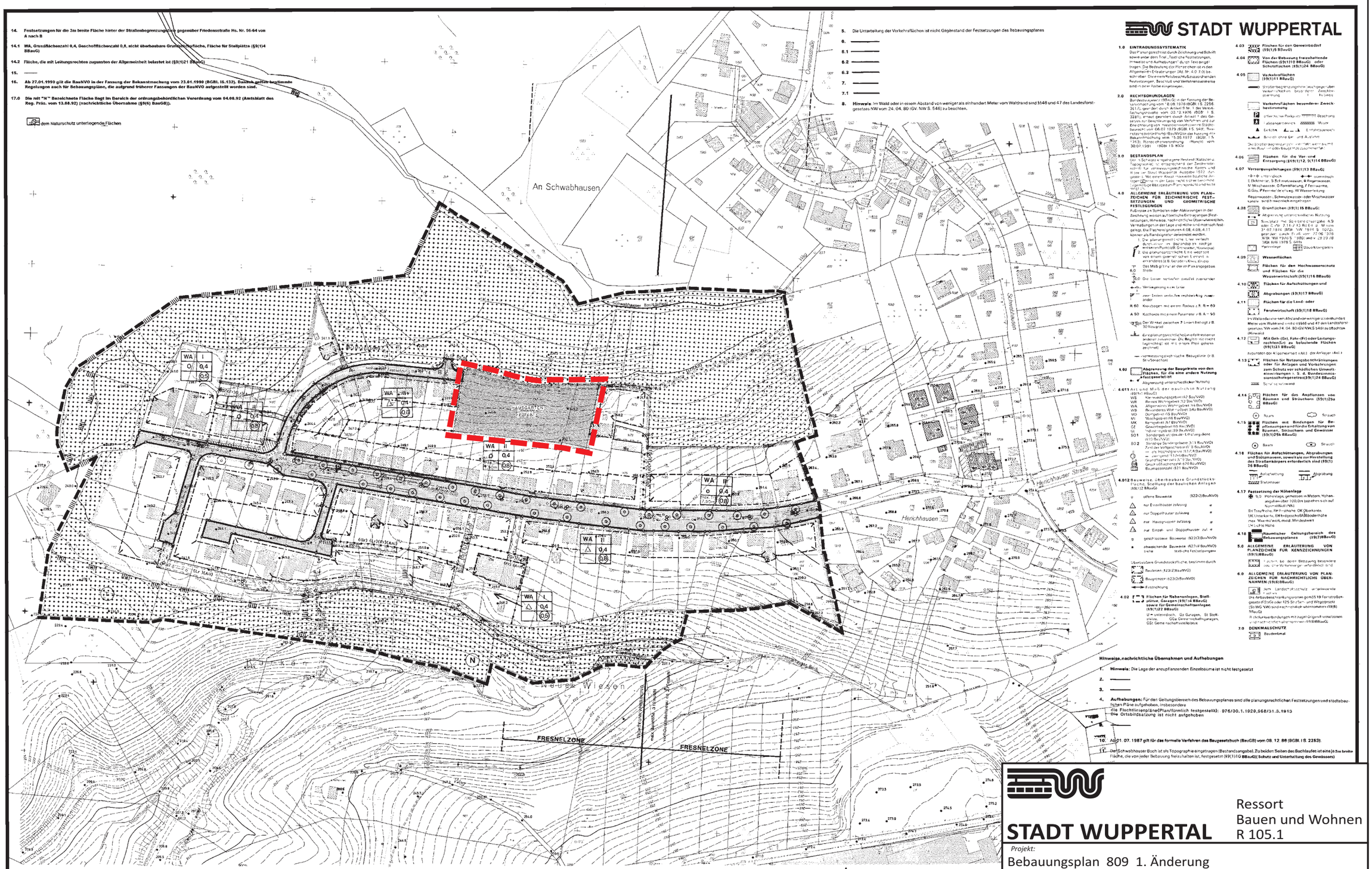

809

Geltungsbereich der 1. Änderung des Bebauungsplanes 809

VERFAHRENSSTAND
Offenlegung vom bis.....
Satzungsbeschluß des Rates vom:.....
Rechtskräftig, Bekanntmachung gemäß §§12 bzw.13 BauGB 31.03.94

Mit Genehmigung des Ressorts 102 laut Rahmenvereinbarung

STADT WUPPERTAL

Ressort
Bauen und Wohnen
R 105.1

Projekt:
Bebauungsplan 809 1. Änderung
- Friedensstraße -
Aufstellungsbeschluss

Maßstab:	*Bearbeitet:*	*Gezeichnet:*	*Datum:*
ohne	Kerkhoff	Tkocz	2019-06-03

Plan-Nr.: 0809-1-Änd-Aufstellung-tko-2019-06.03.cdr