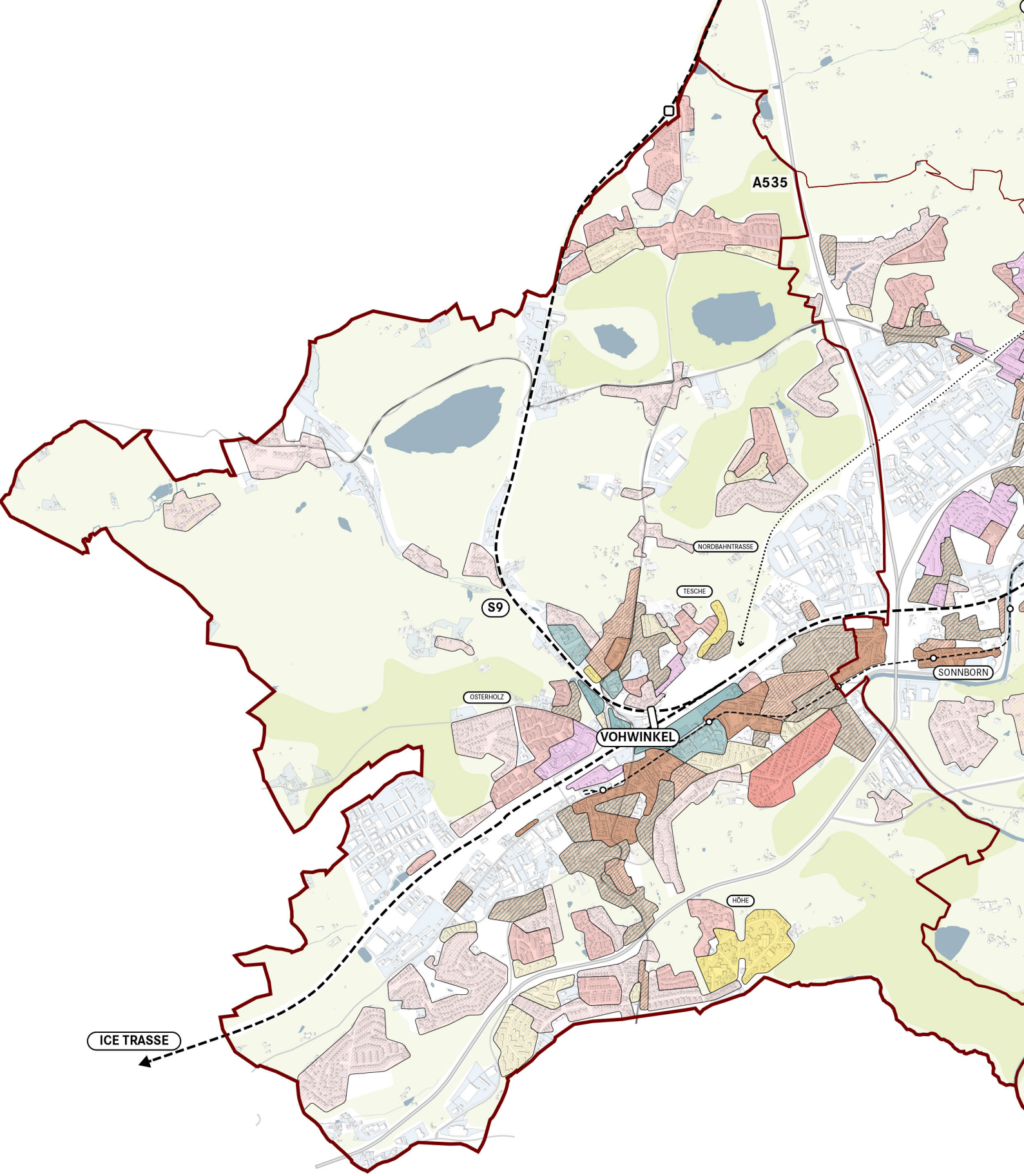

Legende

- **SRT 1.0:** Hochverdichtete Kernlage
- **SRT 2.1:** Innerstädtische Baublöcke mit Innenhofbebauung
- **SRT 2.2:** Innerstädtische Baublöcke mit grünen Innenhof
- **SRT 3.1:** Wuppertaler Gemengelage (geringer Gewerbeanteil)
- **SRT 3.2:** Wuppertaler Gemengelage (hoher Gewerbeanteil)
- **SRT 4.0:** Hochaussiedlungen & höhergeschossige Clusterstukturen
- **SRT 5.0:** Geschosswohungsbau in Zeilenbauweise
- **SRT 6:** Siedlungsbau
- **SRT 7.0:** Dörflich, organische Zentrumsstukturen
- **SRT 8.1:** Villenviertel
- **SRT 8.2:** Verdichtete Einfamilienhausgebiete
- **SRT 8.3:** Aufgelockerte Einfamilienhausgebiete

IEK WUPPERTAL
Zuordnung Stadtraumtypen, Stadtbezirk Vohwinkel

Maßstab:	Format:	Datum:
1:7.500	DIN A0	21.05.2019

Auftraggeber:

Stadt Wuppertal
Resort Stadtentwicklung und Städtebau

Johannes-Rau-Platz 1
42275 Wuppertal

RHA REICHER HAASE ASSOZIIERTE
ARCHITEKTEN STADTPLANER INGENIEURE

RHA REICHER HAASE ASSOZIIERTE GmbH
Am Knappenberg 32
44139 Dortmund
do@rha-planer.eu