

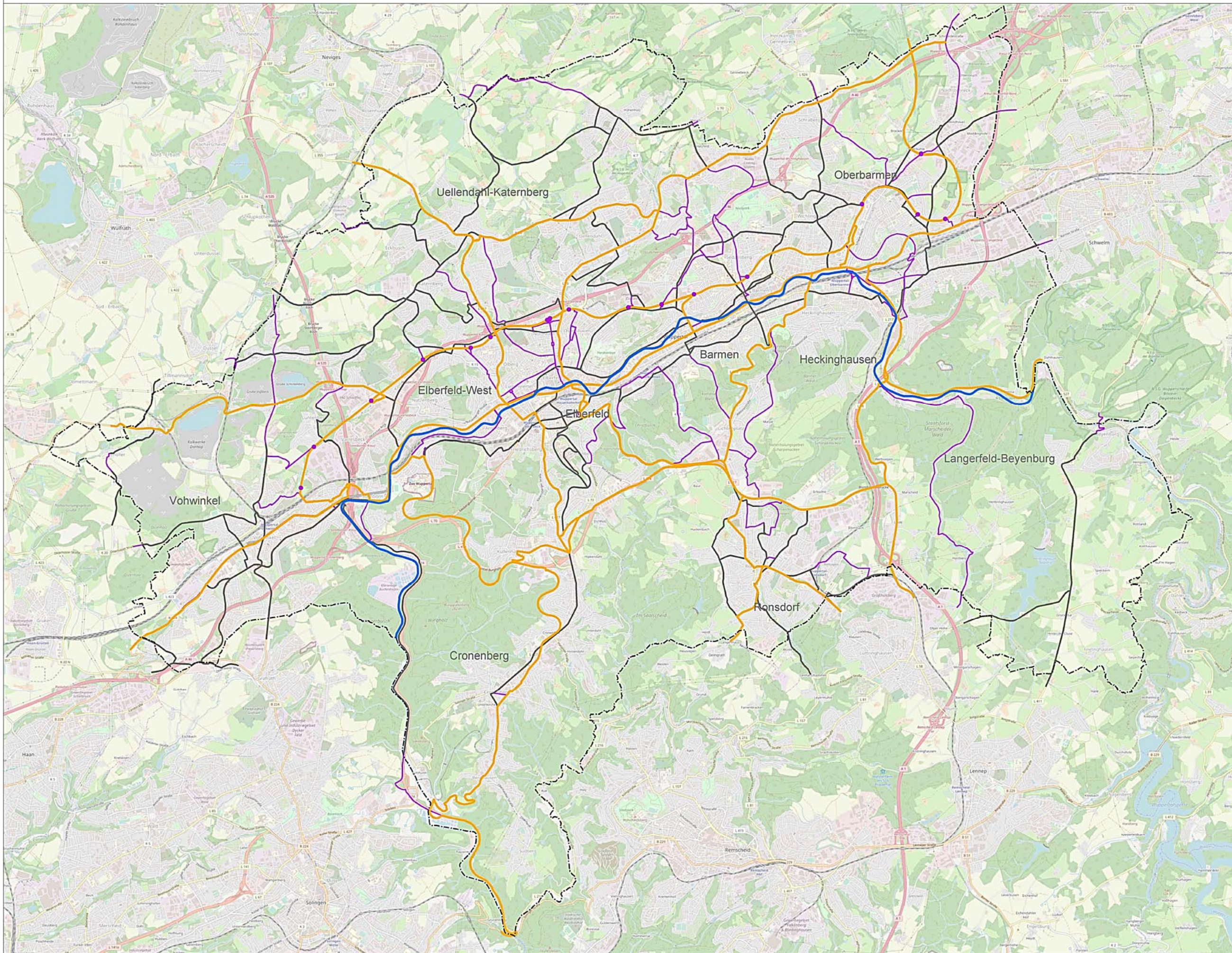

STADT WUPPERTAL

Radverkehrsnetz Stadt Wuppertal



Legende

-  Radverkehrsnetz NRW
-  Netzverlauf 2003
-  Wunschnetz der Bürgerinnen und Bürger
-  Zugang zur Nordbahntrasse
-  Wupper
-  Stadtgrenze



STADT WUPPERTAL

Radverkehrskonzept Stadt Wuppertal

Resultat der Auftaktveranstaltung
06.04.2017:
Wunschnetz der Bürger/innen

Maßstab: 1:30.000
Aachen, 11.04.2019

STADT- UND VERKEHRS-
PLANUNGSBÜRO KAULEN
www.snk-kaulen.de info@snk-kaulen.de
Tel.: 0241/33 44 4 Fax: 0241/33 44 5
D-52024 Aachen

