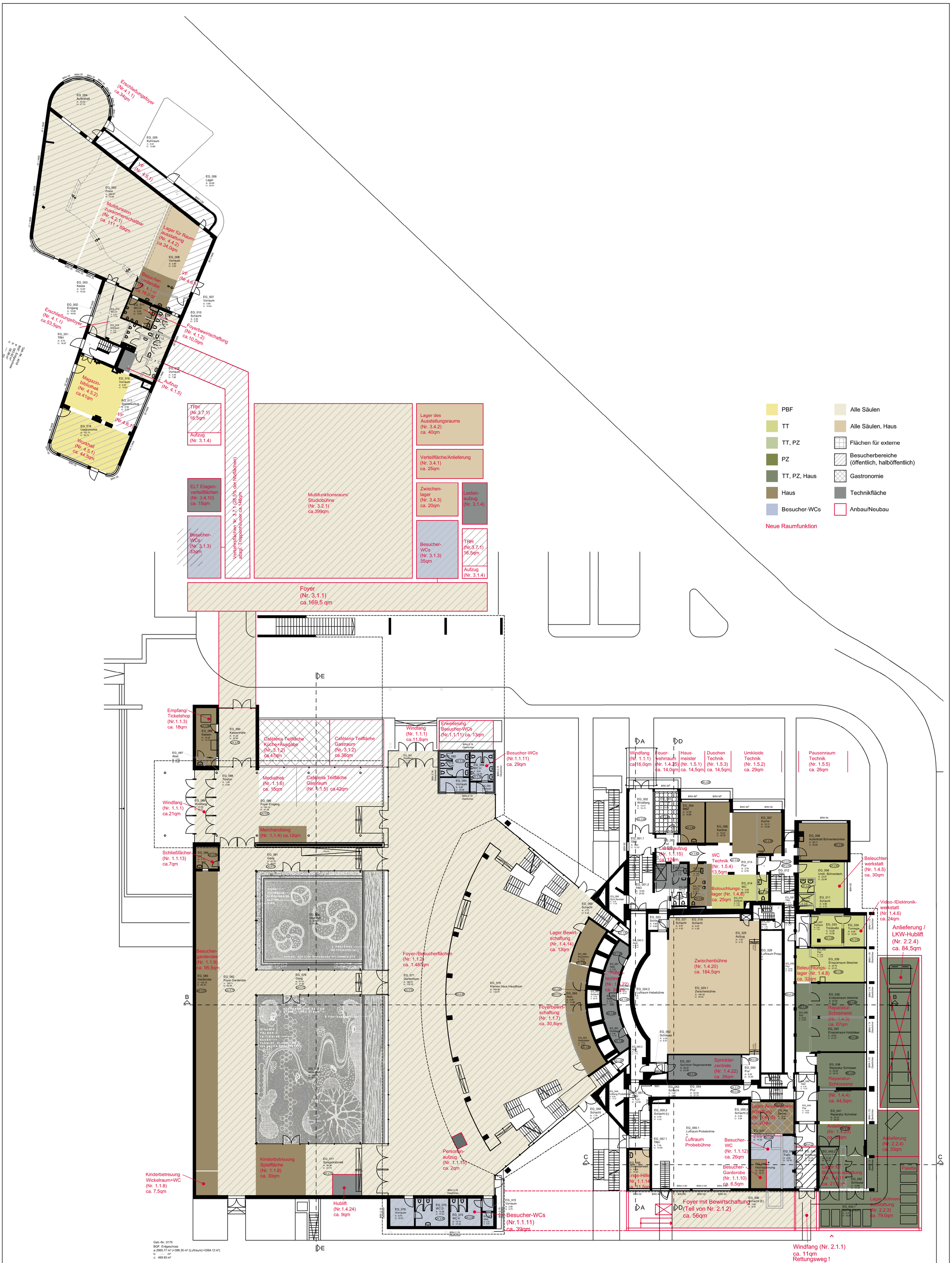

Geb.-Nr.: 0175
BGF: Erdgeschoss
a:2965.77 m² (+398.35 m² (Luftraum) =3364.12 m²)
b: ..... m²
c: 469.93 m²

STADT WUPPERTAL / GEBÄUDEMANAGEMENT
Funktionsbereich 5, Team 1
Projektgruppe Pina Bausch Zentrum
Münsstener Straße 10
42285 Wuppertal
Tel.: 0202-563-5018
Fax 0202-563-8518

Gefördert von:
Ministerium für Familie, Kinder, Jugend, Kultur und Sport des Landes Nordrhein-Westfalen

Pina Bausch Zentrum

Bundesallee 260, 42103 Wuppertal, Gemarkung Elberfeld, Flur 151, Flurstück 9

Anlage 8.2 - Raumfunktionsschema
Grundriss Erdgeschoss

Maßstab	Bearb.	Blattgröße	Kostensammler	Datum	Blatt-Nr.
1:200	BW	A1	- -	22.02.17	2

M-14-00062_RFS_EG.dwg