Neugestaltung Wuppertal Döppersberg

Rahmenterminplan 4. Qualifizierung

	Datum
Straße Döppersberg 2. Teil	
Probebetrieb ÖPNV	
Südstadtklonzept	
Parkdeck / Mall	
Ausbau Parkdeck / Mall	
Parkdeck	
Mall	
Natursteinfassade hist. Empfangsgebäude	
Busbahnhof	
Ausbau WSW	
Verkehrsanlagen Bundesallee B7 / / Südstrasse	
ÖPNV	
Investor	
Abstimmung Vertragstermine Stand 14.03.2015 § 16 städtebaulicher Vertrag (baulich relevant) verhandelte Termine zum 6. Nachtrag	
19a Aufbringung Treppenbelag Freitreppe Platz Ost durch die Stadt	31.08.2018
22b Fertigstellung oberer Platz Passage	31.12.2018
22c Fertigstellung Vorfahrt und Wendehammer	30.06.2018
24 Fertigstellung Infopavillion Wupperpark	01.07.2019
26b Übergabe Platz Ost an Stadt	01.02.2018
26c Fertigstellung Platz Ost	31.12.2018
Investor Signature	
Kubus	
Brückenpavillion West	
Brückenpavillion Ost	
Passage	
Plätze	
oberer Platz	
Treppe Ost / Gehweg Nord	
Vohrfahrt	
Brüstung oberer Platz Passage	
Stützwand	
Zufahrt West	
Wupperpark	
Infopavillon + Café Cosa	bis 01.07.2019
Bunker	
Radabstellanlage + Platz Ost, Baubeginn	ab 05/2018
Maßnahmen Deutsche Bahn AG	
Verkehrsanlagen, ESTW, MOF 2	
FOC geplanter Baubeginn	

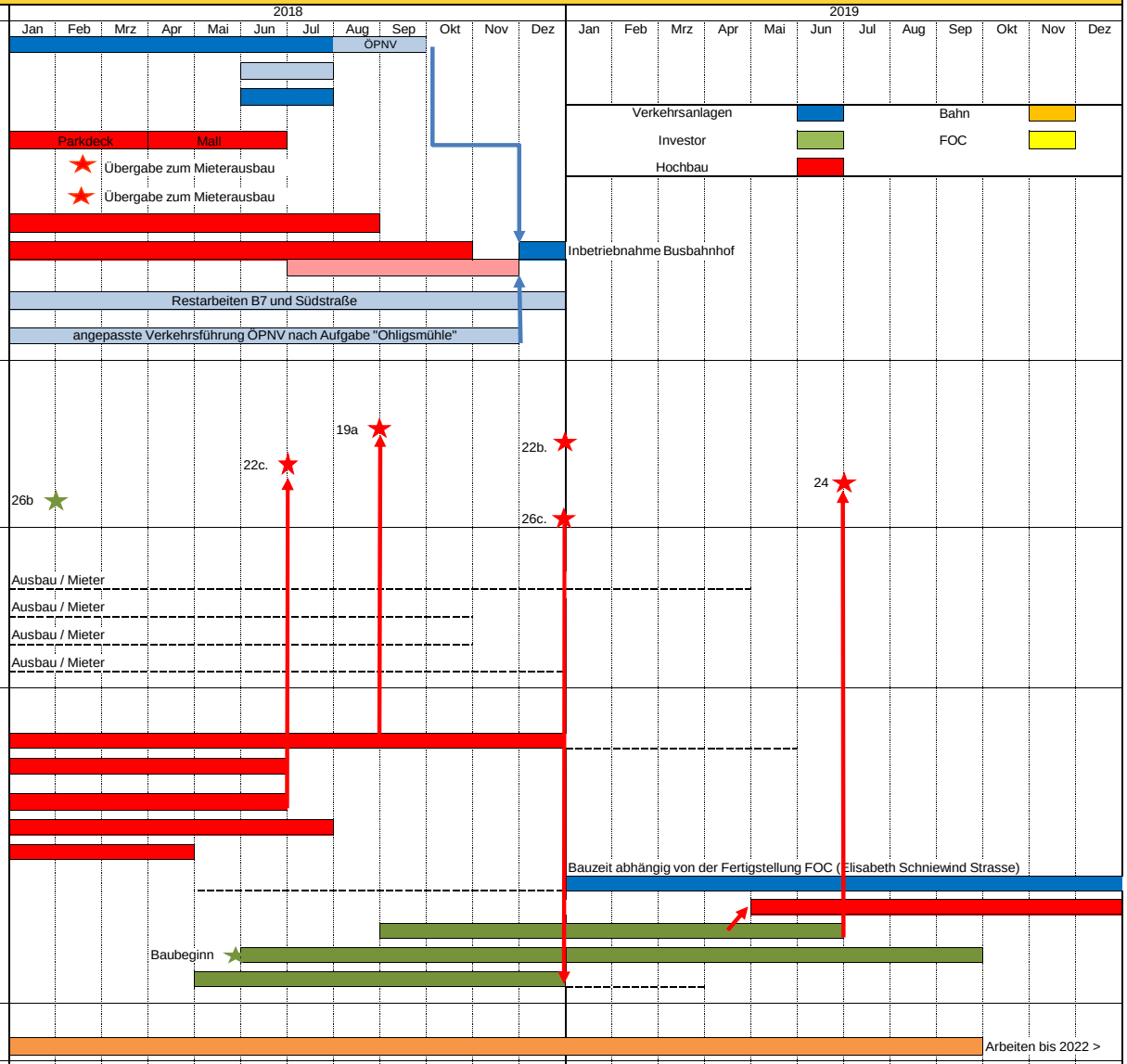

19.02.2018