Anlage 5a zur Drucksache VO/0956/17: Schwebebahn und Gewerbe/Industrie (Tag), Berechnung: Lärmkontor GmbH

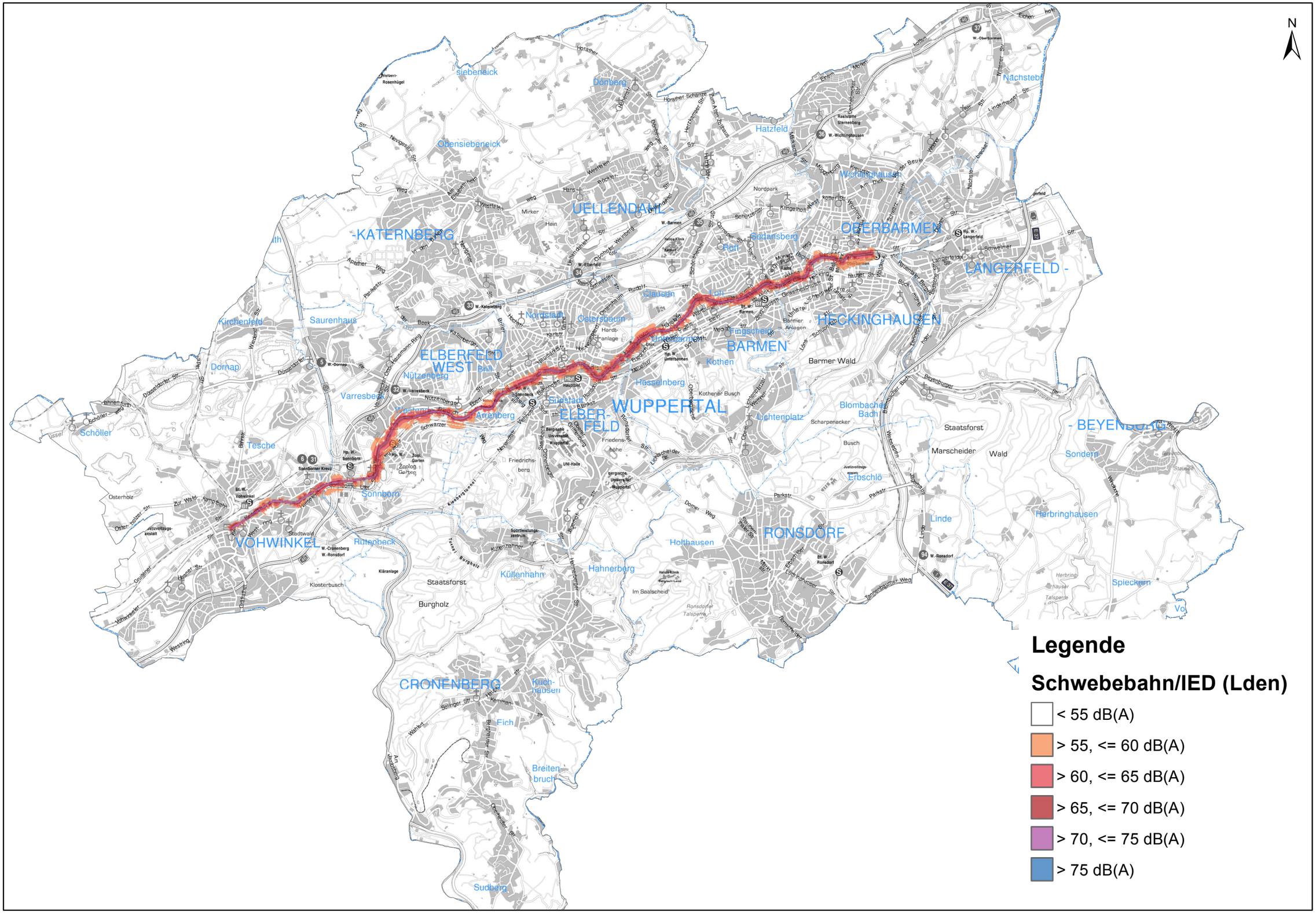

Stadt Wuppertal / Umweltschutz

1:60.000