

raße

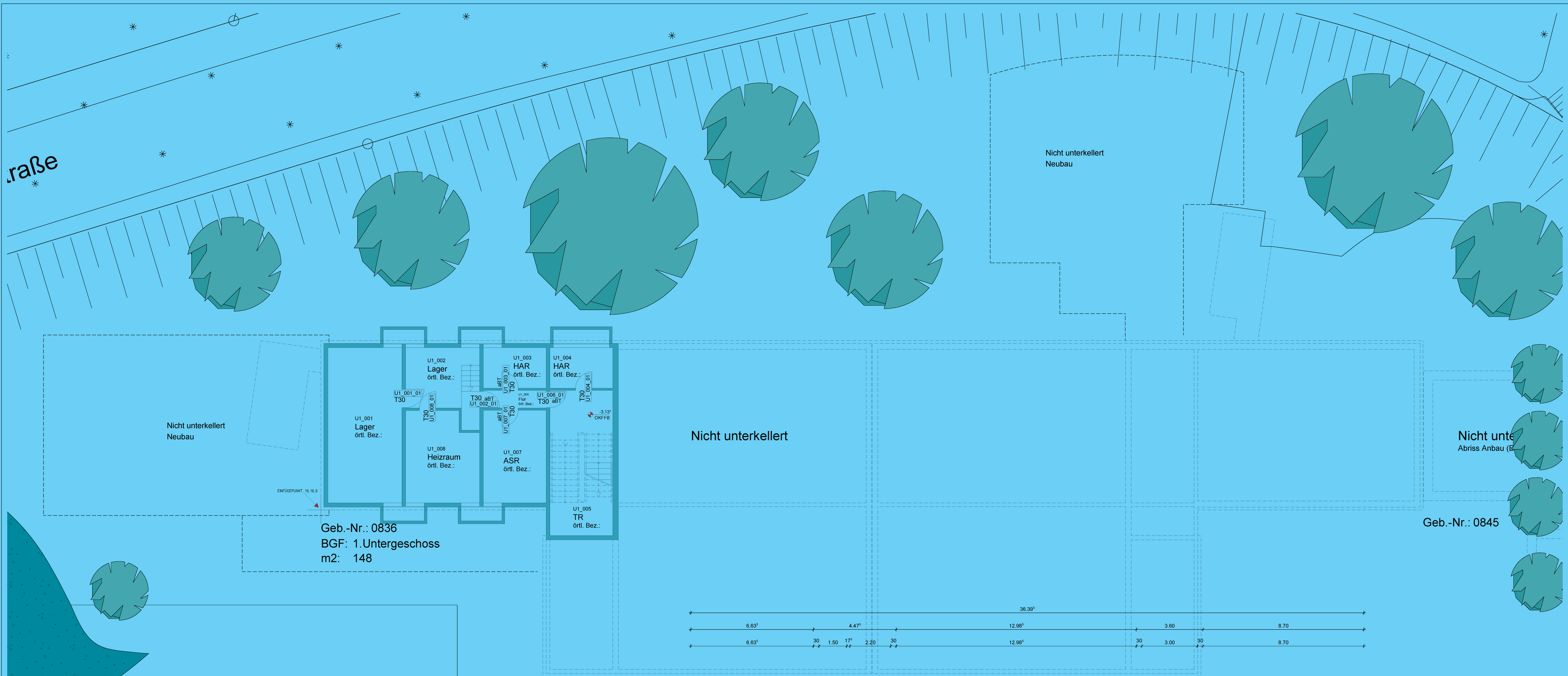

Nicht unterkellert
Neubau

Nicht unterkellert
Neubau

Nicht unterkellert
Abriss Anbau (B)

Geb.-Nr.: 0836
BGF: 1.Untergeschoss
m2: 148

Geb.-Nr.: 0845

Geb.-Nr.: 0844

319 Schulhof/ Vorplatz

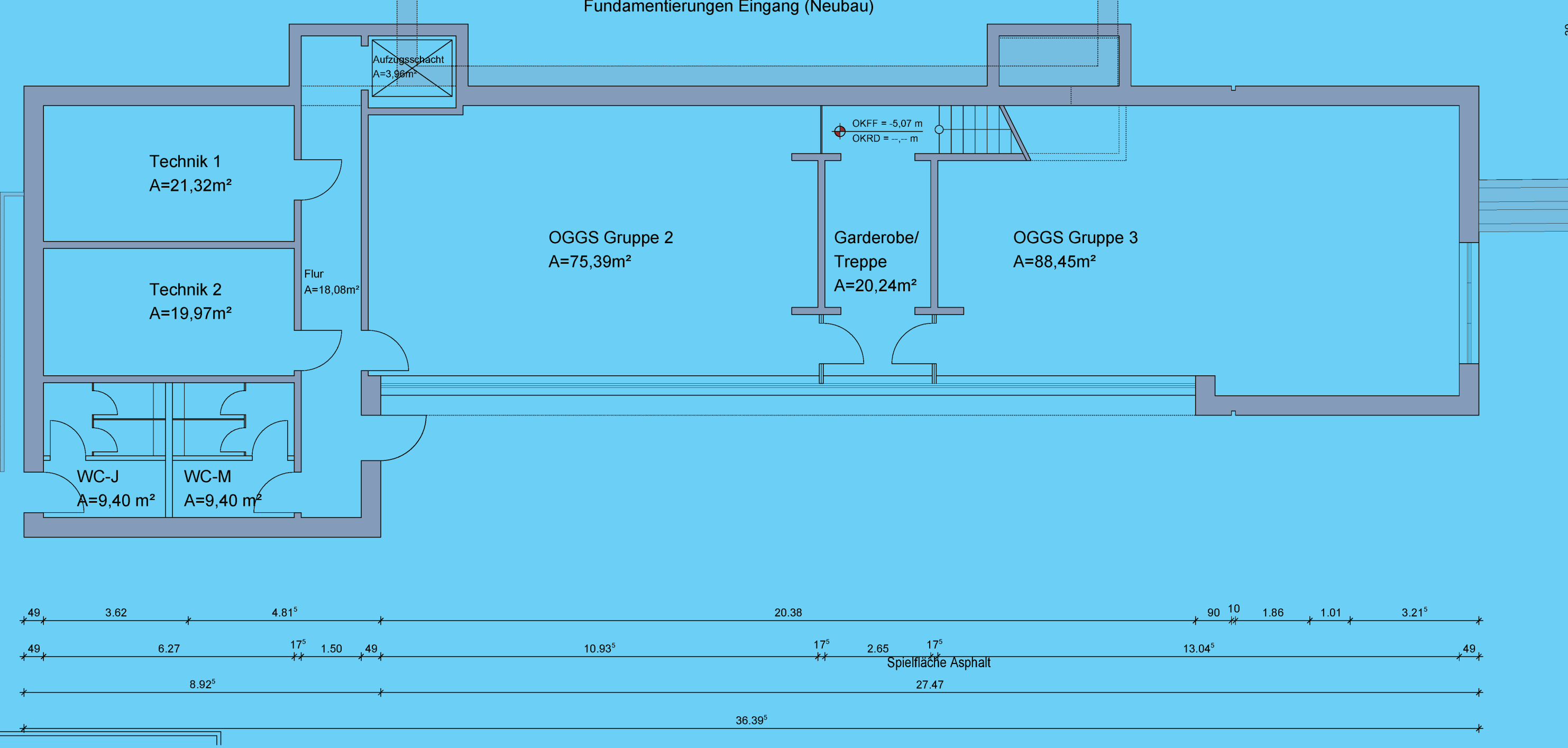
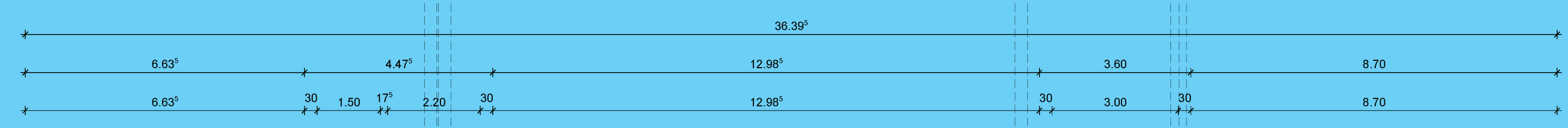
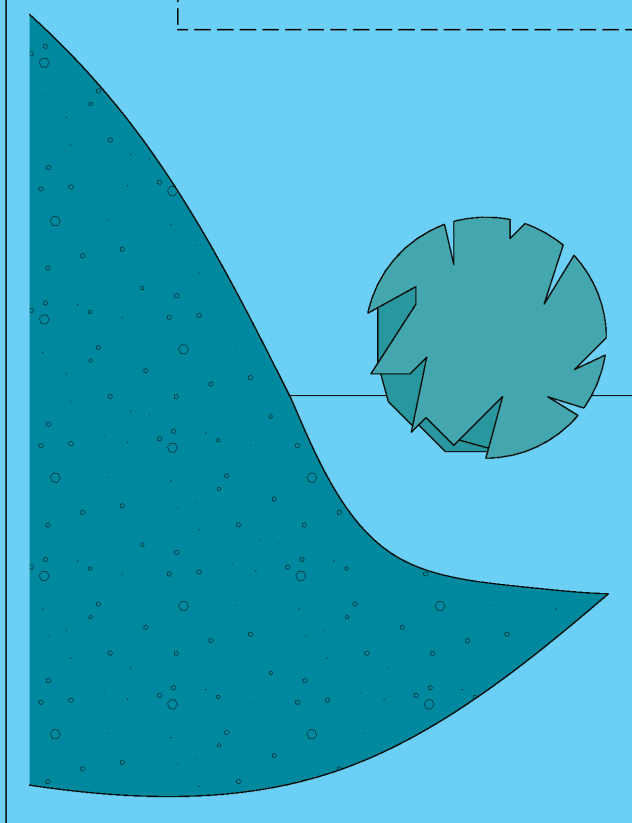

Noch ohne Fundamentierungen
Neubauten/Schulgebäude

Änderung / Aktualisierung	Datum	bez.	Index
Anpassung Grundriss/Außenanlagen	22.05.17	pb	A

Grundschule Peterstraße | GMW Wuppertal
Energetische Sanierung_Umbau/Erweiterung
-VERKLEINERT-

B 2 01	A
Plannummer:	Index
Grundriss UG	
Bausatzplanung	
Maßstab	1:100
Status	Vorabzug
Blattgröße	bxt: -
Datum	11.05.2017
Gezeichnet	pb

Bauherr
GMW - Wuppertal
Müngstener Str. 10
42285 Wuppertal
Telefon: /
Fax: /
e-mail: /

LEGENDE	
	BESTAND
	NEU
	ABBRUCH
	ABWASSER
	REGENWASSER

Freigabevermerk
DIESE ZEICHNUNG IST ANHÄNGERRECHTIG
GESICHERT. BEI FÜR KUNDE VERBODEN
DEN PLAN DES TRAGWERKES ANFERTIGEN.
DIE FÜR DEN KUNDE GELIEFERTEN FACH-
INGENIEUR GÜLTIG.
ÄNDERUNGEN SIND UNTERSCHRIEBEN BEZUG
AUF DIESE ZEICHNUNG.
ALLE MAÑE SIND EIGENVERANTWORTLICH
FÜR DEN STAND DER ANFERTIGUNG. FÜR
NEBENRECHTIGKEITEN ZU ÜBERNEHMEN. FÜR
NACHTRÄGLICHE SÄNDERUNGEN SÄLLERUNG
UNTERSCHRIEBEN SCHRIFTLICH MITZUTEILEN.

SEILER-RÜDIGER ARCHITEXTEN
Waldberger Straße 7
59 345 Lüdinghausen
Telefon: + 49 2591 8931-261
Fax: + 49 2591 8931-264
e-mail: office@seiler-ruediger-architekten.de

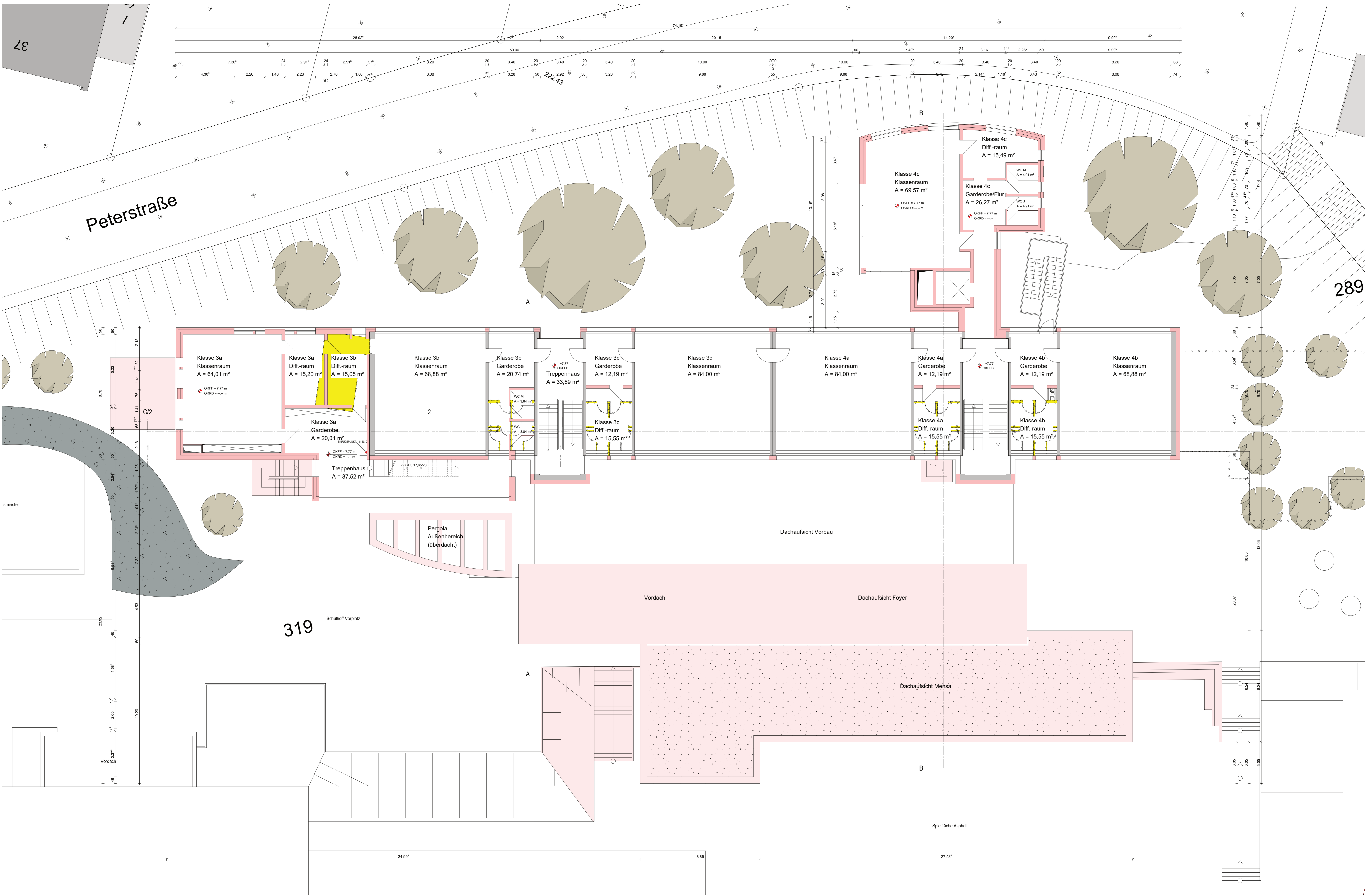

37

Peterstraße

289

319

Schulhof/ Vorplatz

Pergola Außenbereich (überdacht)

Vordach

Dachaufsicht Vorbau

Dachaufsicht Foyer

Dachaufsicht Mensa

Spielfläche Asphalt

Änderung / Aktualisierung	Datum	von	bis
Anpassung Grundriss/Außenanlagen	22.05.17	pb	A

Grundschule Peterstraße | GMW Wuppertal
Energiesanierung Umbau/Erweiterung
-VERKLEINERT-

B 2 04	A
Plannummer:	
Grundriss 2 OG	Index
Bearbeitungsplanung	
Maßstab	1:100
Status	Vorabzug
Blattgröße	b3
Datum	11.05.2017
Geezeichnet	pb

Bauherr:
GMW - Wuppertal
Münzener Str. 10
42895 Wuppertal
Telefon: /
Fax: /
e-mail: /

LEGENDE	BESTAND
	NEU
	ABBRUCH
	ABWASSER
	REGENWASSER

Freigebervermerk
DIESE ZEICHNUNG IST UNVERÄNDERT UND GEBRAUCHT. BEI EINER VERÄNDERUNG MIT DEN PLANMÄSSIGEN VERHÄLTNISSEN KÖNNEN DIE ERGEBNISSE UNTERSCHIEDLICH AUSFALLEN. DIESE ZEICHNUNG DIENT DEN PLANMÄSSIGEN VERHÄLTNISSEN ALS BASIS FÜR DIE AUSFÜHRUNG DER BAUWERKE. ALLE ANDEREN VERHÄLTNISSE SIND ZU KLÄREN. NACH DER VERGEBUNG DER BAUWERKE SIND VERÄNDERUNGEN AN DER BAUWERKE MÖGLICH. DIESE ZEICHNUNG DIENT DEN PLANMÄSSIGEN VERHÄLTNISSEN ALS BASIS FÜR DIE AUSFÜHRUNG DER BAUWERKE.

Bauherr / Architekt / Fachingenieur
SEILER-RÜDIGER ARCHITECTEN
Wulfberger Straße 7
59348 Lülfinghausen
Telefon: +49 201 8531-261
Fax: +49 201 8531-334
e-mail: office@seiler-ruediger-architekten.de