

B 3 01	<b>A</b> Index
Plannummer:	
Schnitte BB	
Bauantragsplanung	
Maßstab	1:100
Status	Vorabzug
Blattgröße	bxh: -
Datum	11.05.2017
Indexstand	A vom 22.05.2017

Bauherr  
 GMW - Wuppertal  
 Müngstener Str. 10  
 42285 Wuppertal  
 Telefon: /.  
 Fax: /.  
 e-mail: /.

**LEGENDE**

	BESTAND
	NEU
	ABBRUCH
	ABWASSER
	REGENWASSER

**Freigabevermerk**

DIESE ZEICHNUNG IST URHEBERRECHTLICH GESCHÜTZT. SIE IST NUR IN VERBINDUNG MIT DEN PLÄNEN DES TRAGWERKSPLANERS, DER STATIK SOWIE DEN PLÄNEN DER FACHINGENIEURE GÜLTIG.

SÄMTLICHE HÖHENANGABEN BEZIEHEN SICH AUF OKFF EG ±0.00 UHN.

ALLE MAßE SIND EIGENVERANTWORTLICH VOR BEGINN DER ARBEITEN VOM AUFTRAGNEHMER ORTLICH ZU ÜBERPRÜFEN. UNSTIMMIGKEITEN SIND DER BAULEITUNG UNVERZÜGLICH SCHRIFTLICH MITZUTEILEN.

Bauherr / Architekt / Fachingenieure

**SEILER-RÜDIGER ARCHITEKTEN**

Wolfsberger Straße 7  
 59 348 Lüdinghausen  
 Telefon: + 49 2591 8931-261  
 Fax: + 49 2591 8931-264  
 e-mail: office@seiler-ruediger-architekten.de

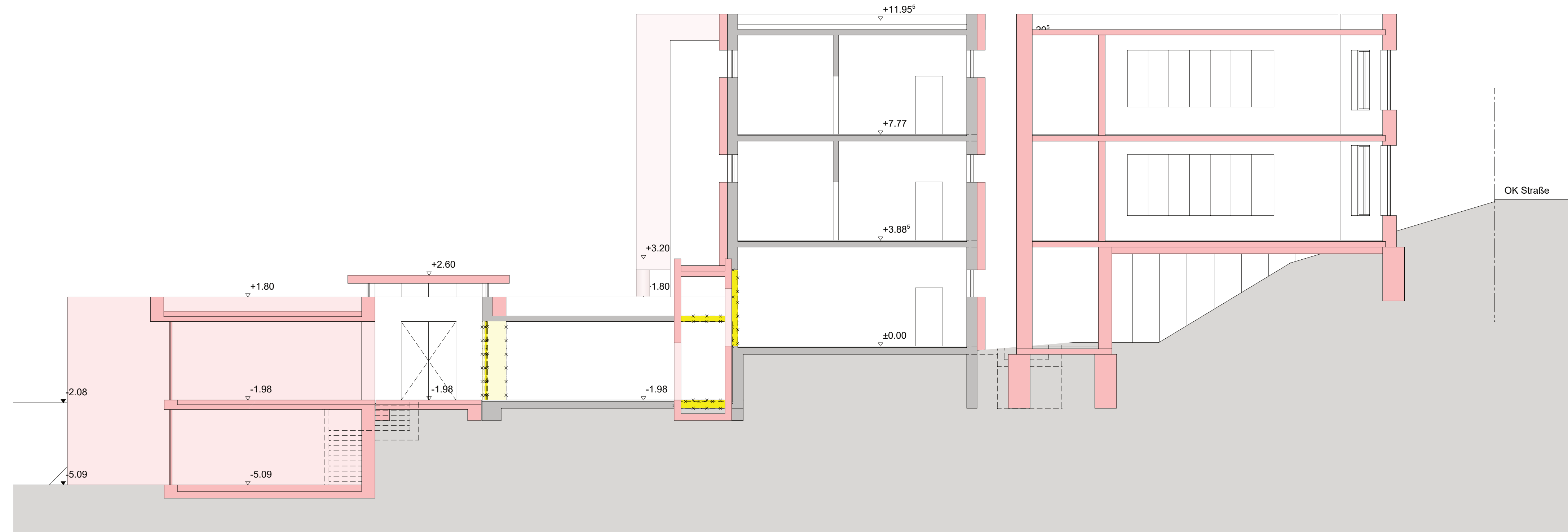

Schnitt BB



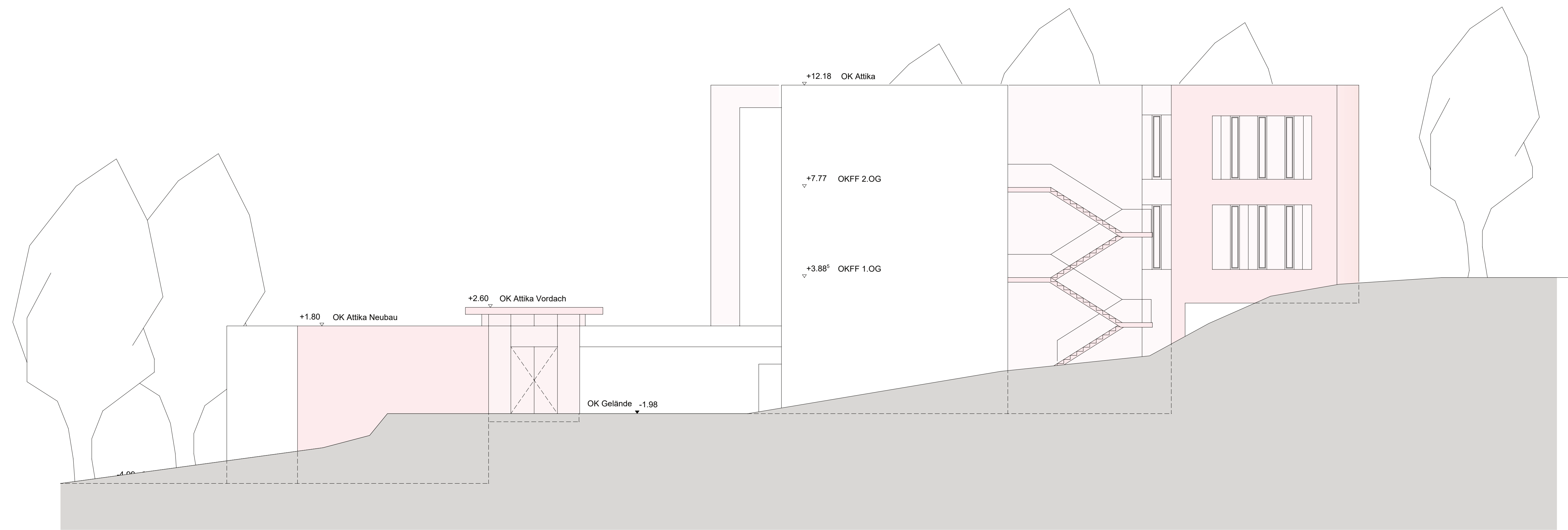

Ansicht West

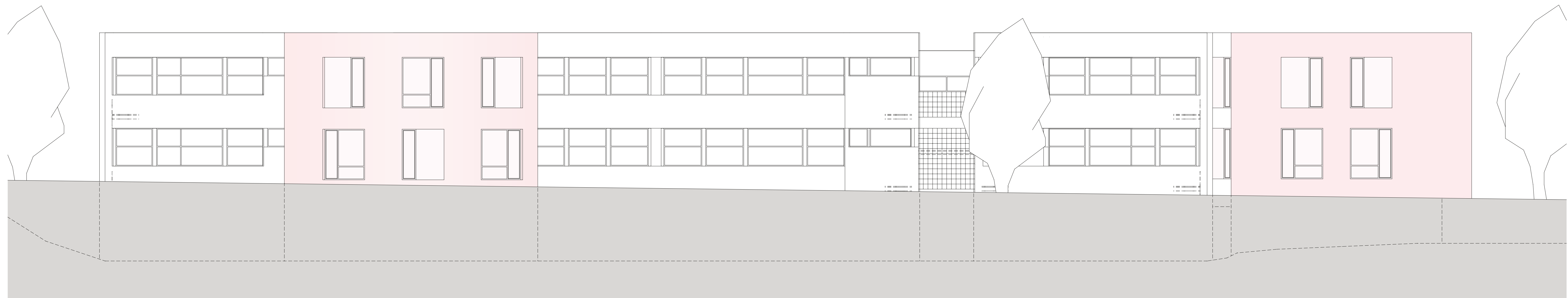

Ansicht Süd

Änderung / Aktualisierung	Datum	Bzt.	Index
Anpassung Außenanlagen	22.05.17	pb	A

Grundschule Peterstraße | GMW Wuppertal  
Energetische Sanierung\_Umbau/Erweiterung  
-VERKLEINERUNG-

B 4 02	A
Plannummer:	
Ansichten West_Süd	Index
Baueintragsplanung	
Maßstab	1:100
Status	Vorbereitung
Blattgröße	bxt: -
Datum	11.05.2017
Gezeichnet	pb

Bauherr  
GMW - Wuppertal  
Müngstener Str. 10  
42285 Wuppertal  
Telefon: /  
Fax: /  
e-mail: /

LEGENDE	
	BESTAND
	NEU
	ABBRUCH
	ABWASSER
	REGENWASSER

Freigabevermerk  
DIESE ZEICHNUNG IST UNVERÄNDERLICH GEGENÜBER DEM BESTEHENDEN VERBUNDENEN PLANEN DES TRAGWERKES ANZUSEHEN. DIESE ZEICHNUNG WIRD NUR FÜR DEN FACH INGENIEUR GÜLTIG.  
JEDERLEISTUNGSSCHÜSSER BEZIEHUNGSSAMT AUF DIESE ZEICHNUNG.  
ALLE MAßE SIND EIGENENTWURFSÄHIG. VOR BEGRIFF DER ARBEITEN VOM AUFTRAG NEHMER ÖFFENTLICH ZU ÜBERPRÜFEN. NOTWENDIGENFALLES SIND BEZÜGLICH UNTERSCHIEDLICHEN SCHRIFTLICH MITZUTEILEN.

SEILER-RÜDIGER ARCHITECTEN  
Wulfberger Straße 7  
59 348 Lüdinghausen  
Telefon: + 49 2591 8931-261  
Fax: + 49 2591 8931-264  
e-mail: office@seiler-ruediger-architekten.de