Neugestaltung Wuppertal Döppersberg

Rahmenterminplan 3. Qualifizierung

	Datum
Straße Döppersberg 2. Teil	
Parkdeck / Mall	
Rohbau Mall	
Ausbau Parkdeck / Mall	
Natursteinfassade Parkdeck / Mall	
Natursteinfassade hist. Empfangsgebäude	
Busbahnhof	
Verkehrsanlagen Bundesallee B7 / / Südstrasse	
frei für IV	10.07.2017
frei für ÖPNV	29.05.2017
Ingenieurbauwerke	
BW 5 Geschäftbrücke West und Fußgängerbrücke	
BW 11 Innenstadtbrücke	
BW12 Bauzeitliche F-Brücke Köbohaus / Bahndirektion	
Bahnhofstraße	
Investor	
Abstimmung Vertragstermine Stand 14.03.2015 § 16 städtebaulicher Vertrag (baulich relevant)	
Termine 5. Nachtrag (noch in Verhandlung, Stand 10.01.2017)	
6a Abbau der Gerüste an der West- und Südfassade des Kubus	30.04.2017
6b Übergabe Baufeld unterer Platz durch Investor an die Stadt	01.05.2017
6c Fertigstellung Unterbau unterer Platz	31.08.2017
13. Fertigstellung Kubus für Übergabe an Mieter	30.07.2017
14. Fertigstellung Geschäftsbrückenbebauung West und Überbauung Ost	15.05.2017
15a Räumung statische BE Fläche B7 durch Investor	31.01.2017
15b komplette Räumung B7 durch Investor	31.03.2017
15c Fertigstellung Stützmauer zwischen Platz Ost + Straße Döppersberg	28.02.2017
15d Fertigstellung der Stützmauer der Freitreppe Platz Ost zur B7	31.03.2017
15e Fertigstellung Freitreppe Platz Ost	30.04.2017
17. Fertigstellung der Pflasterung Fußgängerbrücke und Überbauung Ost	15.07.2017
18. Freigabe Geschäfts- und Fußgängerbrücke durch die Stadt.	15.08.2017
19. Fertigstellung unterer Platz durch die Stadt	30.11.2017
19a Aufbringung Treppenbelag Freitreppe Platz Ost durch die Stadt	31.08.2018
22b Fertigstellung oberer Platz Passage	31.12.2018
22c Fertigstellung Vorfahrt und Wendehammer	30.06.2018
26b Übergabe Platz Ost an Stadt	01.02.2018
26c Fertigstellung Platz Ost	31.12.2018
Investor Signature	
Tiefgarage	
Kubus	
Fassade Kubus	
Geschäftsbrückenbebauung West	
Überbauung Ost	
Passage	
Fassade Passage Naturstein	
Plätze	
oberer Platz	
Treppe Ost / Gehweg Nord	
unterer Platz Unterbau	
unterer Platz Belag	
Vohrfahrt	
Brüstung oberer Platz Passage	
Stützwand zur B7	
Zufahrt West	
Wupperpark Ost incl. Infopavillion	01.07.2019
Bunker, Baubeginn	07/2017
Radabstellanlage + Platz Ost, Baubeginn	03/2018
Maßnahmen Deutsche Bahn AG	
Verkehrsanlagen, ESTW, MOF 2	
hist. Empfangsgebäude	
FOC geplanter Baubeginn	09/2017

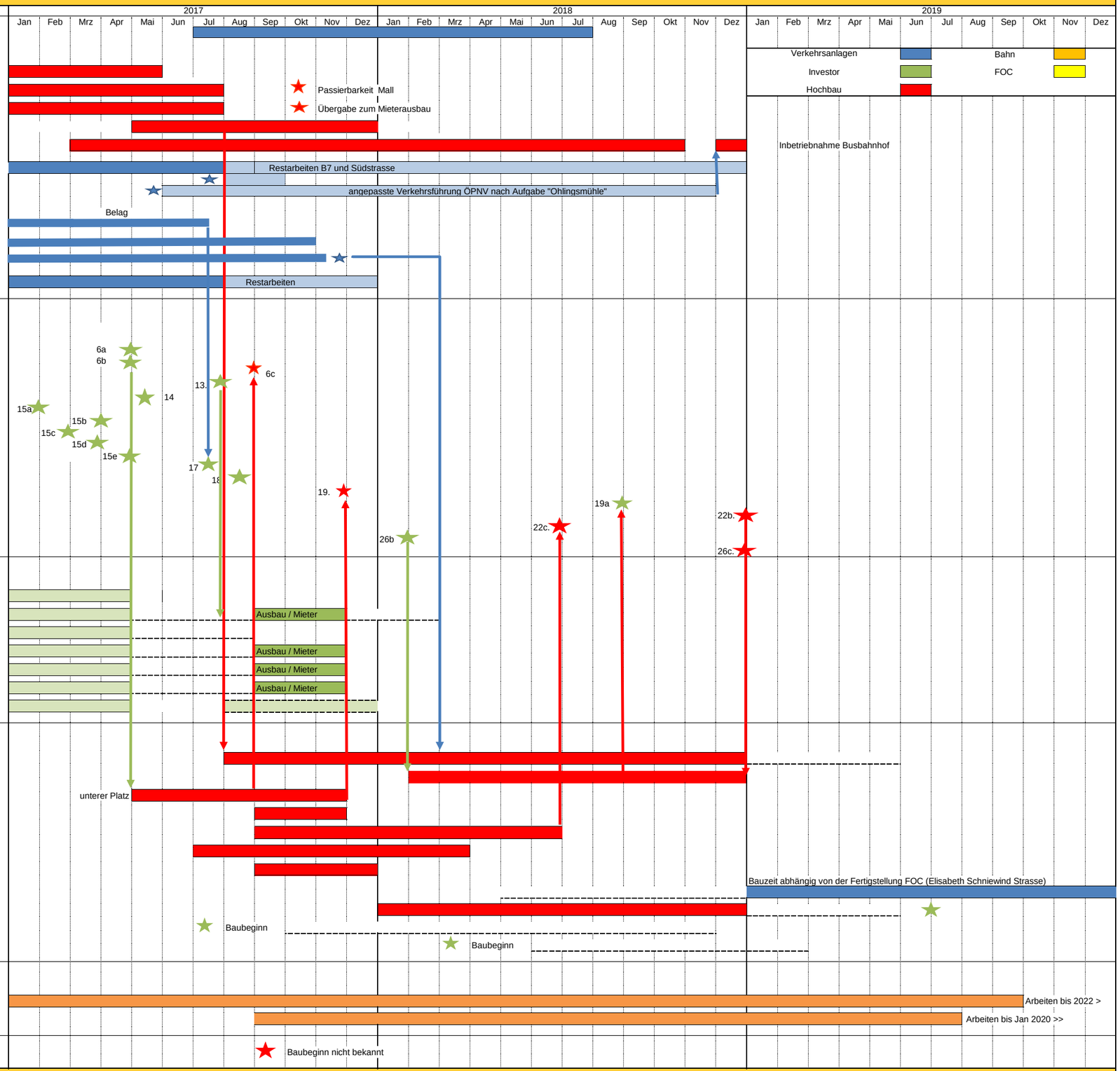

12.04.2017