

**ÜBERSICHT GESAMTBAUWERK** M 1:100

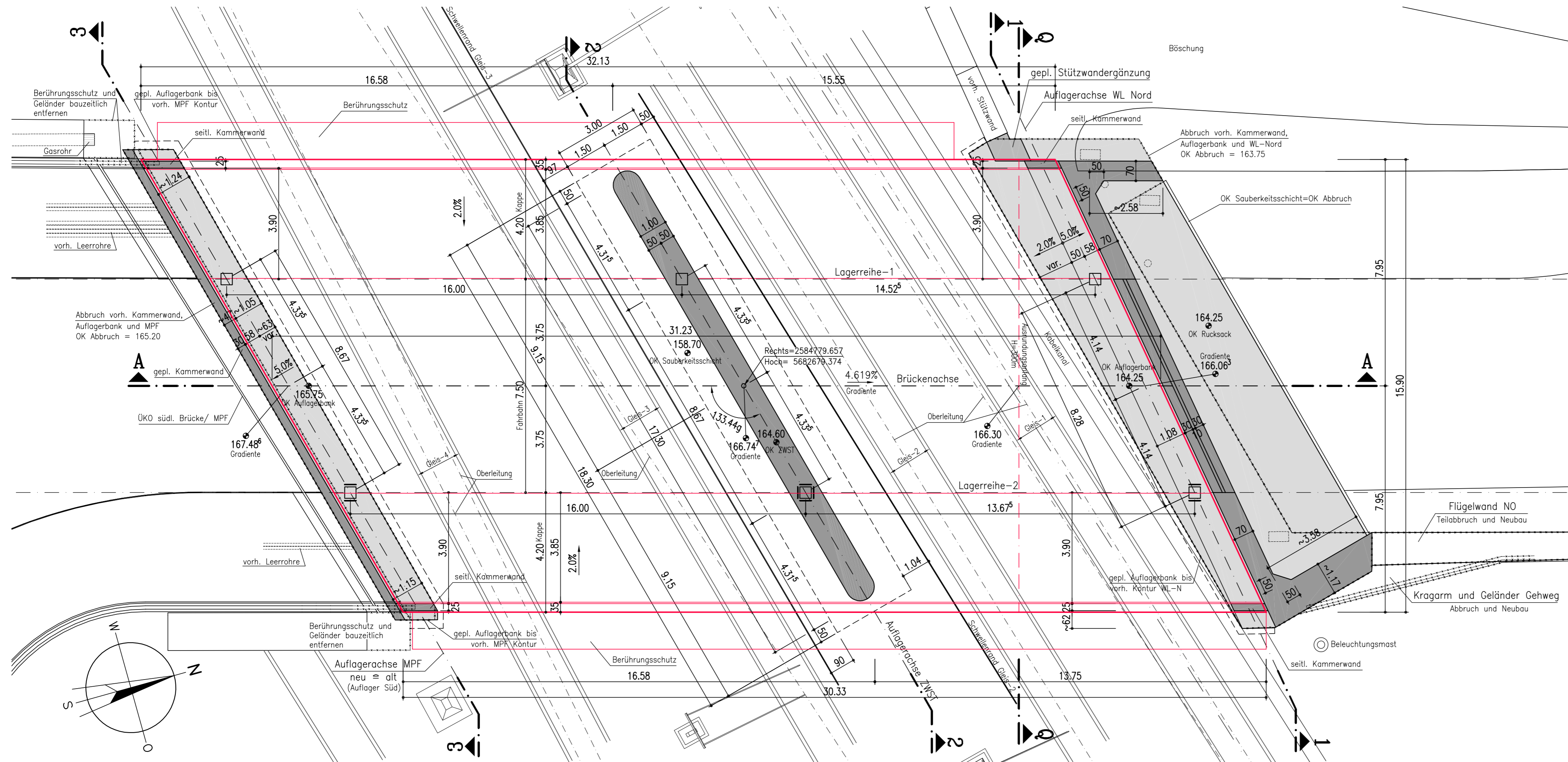

**SCHNITTANSICHT 1-1** M 1:100

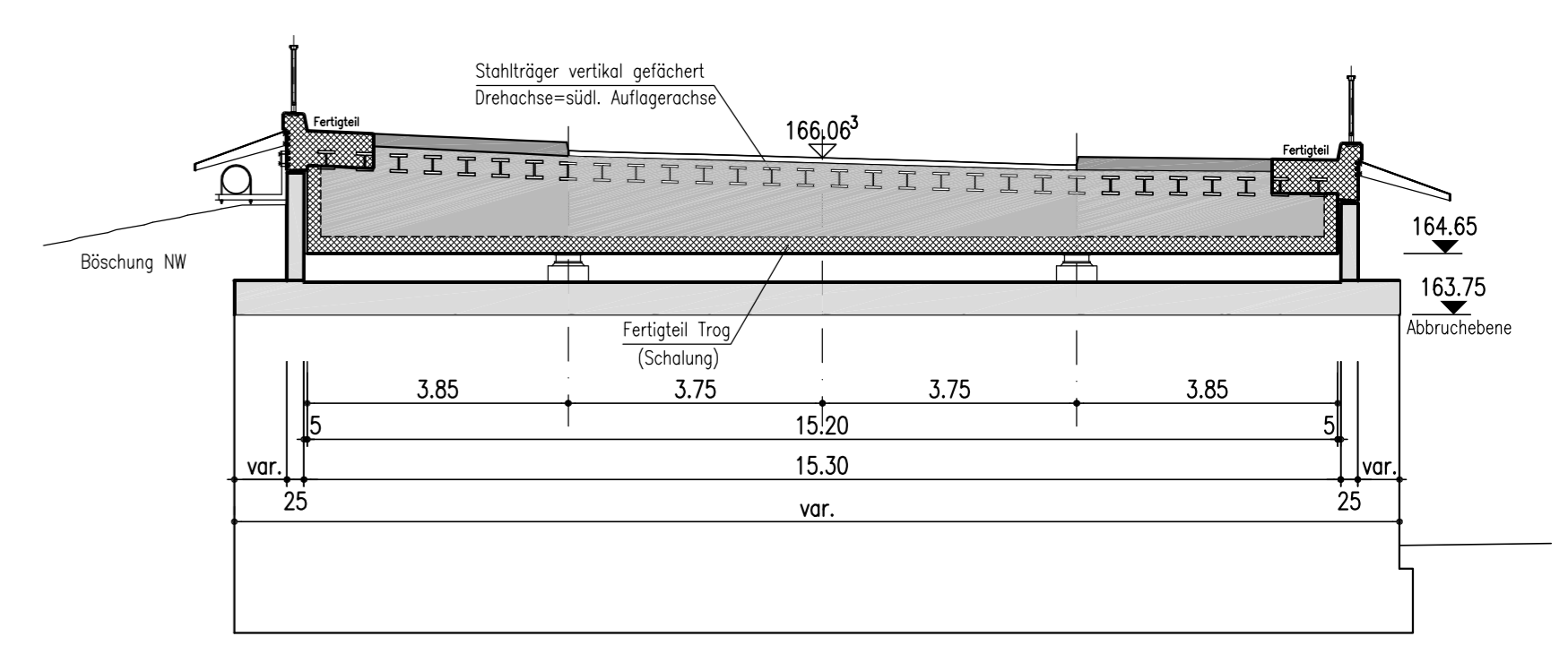

**SCHNITTANSICHT 2-2** M 1:100

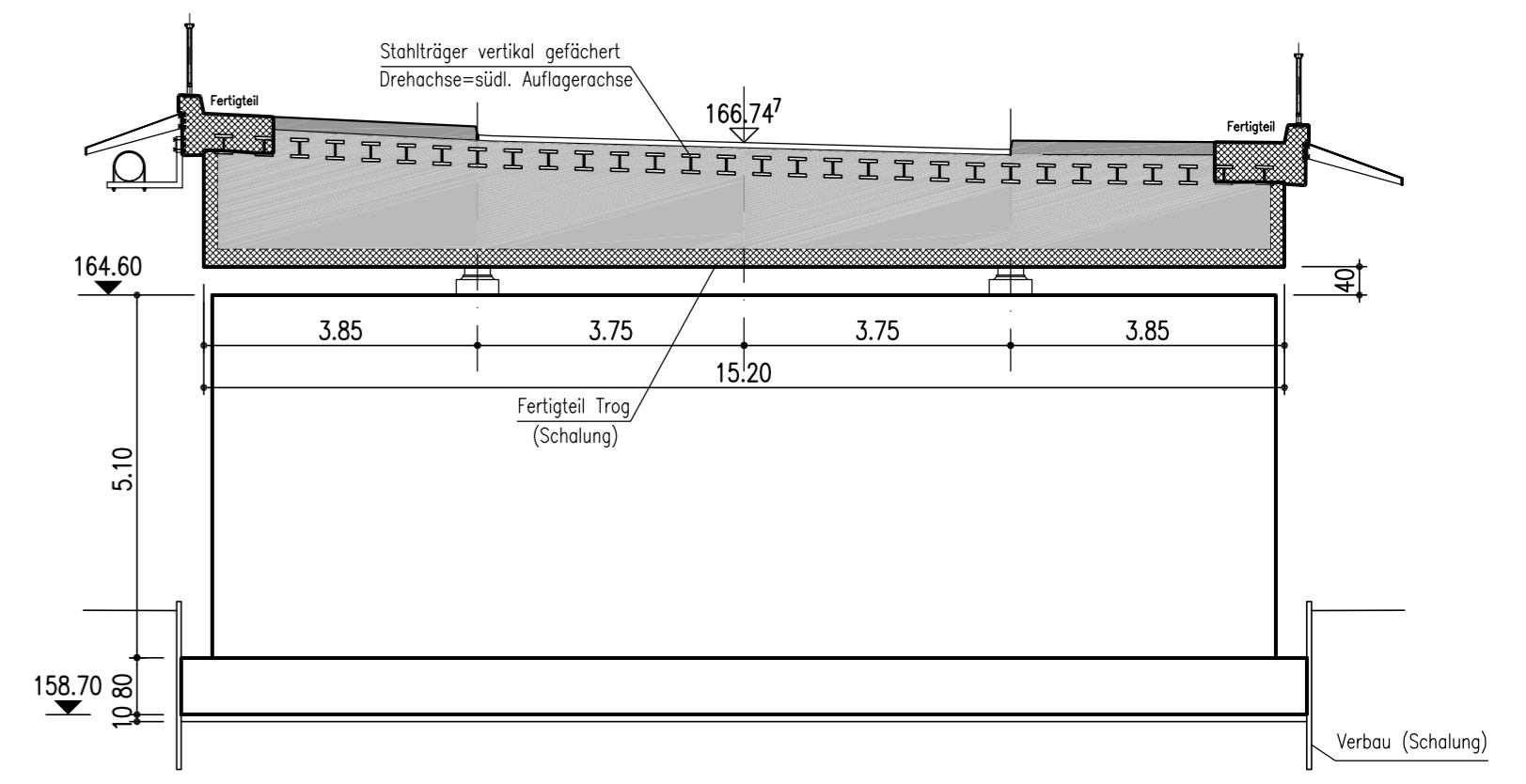

**SCHNITTANSICHT 3-3** M 1:100

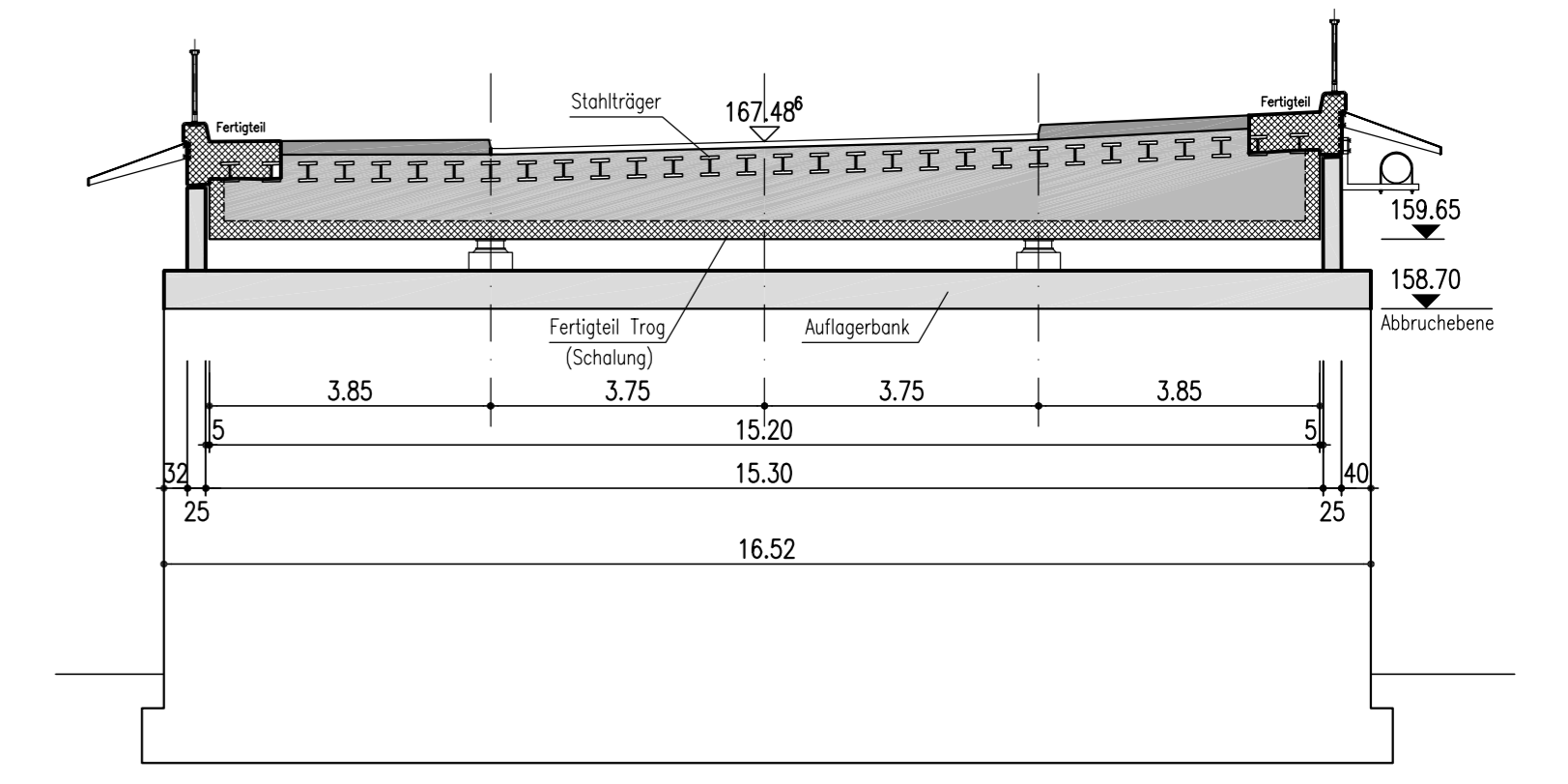

**LÄNGSSCHNITT A-A** M 1:100

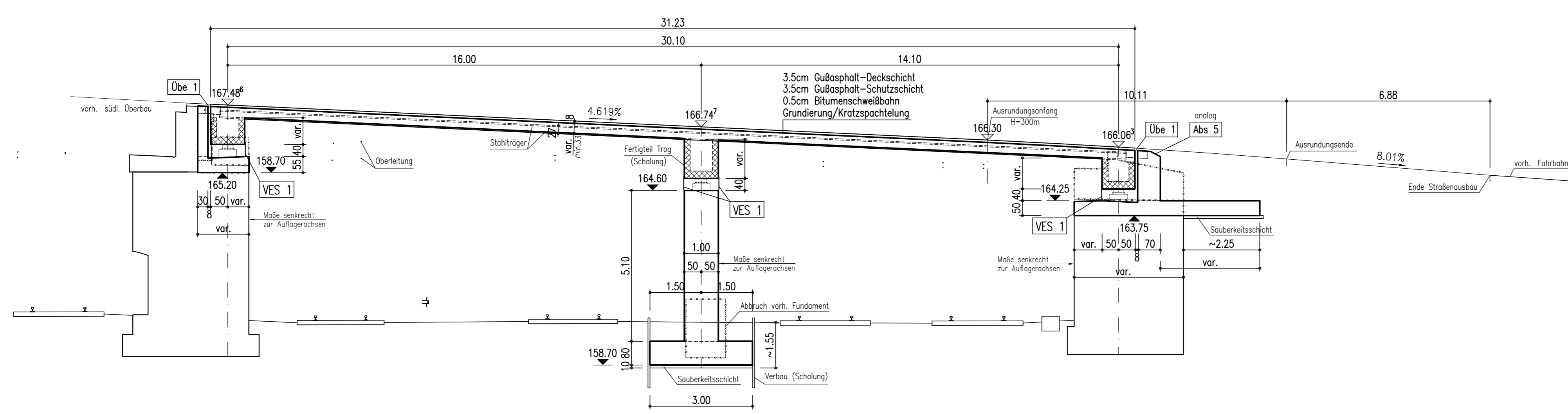

**PRINZIPQUERSCHNITT Q-Q** M 1:50

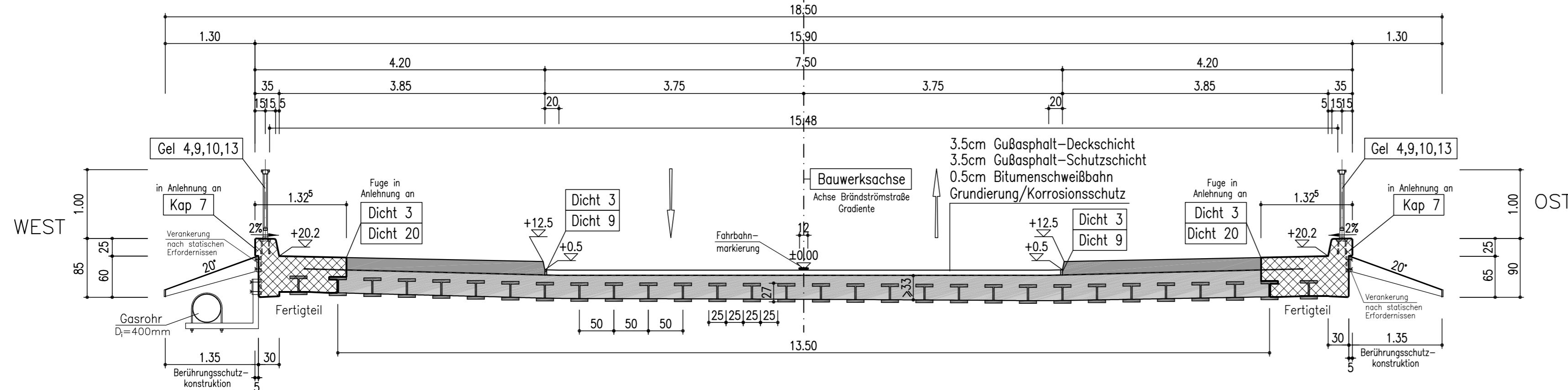

**ENTWURFSPLANUNG** Stand 15.06.2016

Nr.	Änderungen	Datum	Name

Bauherr: **STADT WUPPERTAL**  
 Geschäftsbereich 1: Stadtentwicklung, Bauen, Verkehr, Umwelt  
 Ressort 104 Straßen und Verkehr  
 Abt. 104.6 Konstruktiver Ingenieurbau  
 gesehen: gez. Warning .....

Bauvorh.: **BRÜCKE BRÄNDSTRÖMSTRASSE NEUBAU NÖRDL. ÜBERBAU**

Bauteile: **GESAMTBAUWERK**  
 Grundriss, Schnitte, Ansichten

Blatt Nr.: **E-1**

**INGENIEURGESELLSCHAFT FÜR BAUWESEN VBI**  
 DIPL.-ING. RÄCK DIPL.-ING. BLUMENTRITT DR.-ING. KÖNIG  
 LISE-MEITNER-STR. 15 42119 WUPPERTAL  
 FON: 0202/24318-0 FAX: 0202/24318-49 MAIL: info@ingbauvbi.de