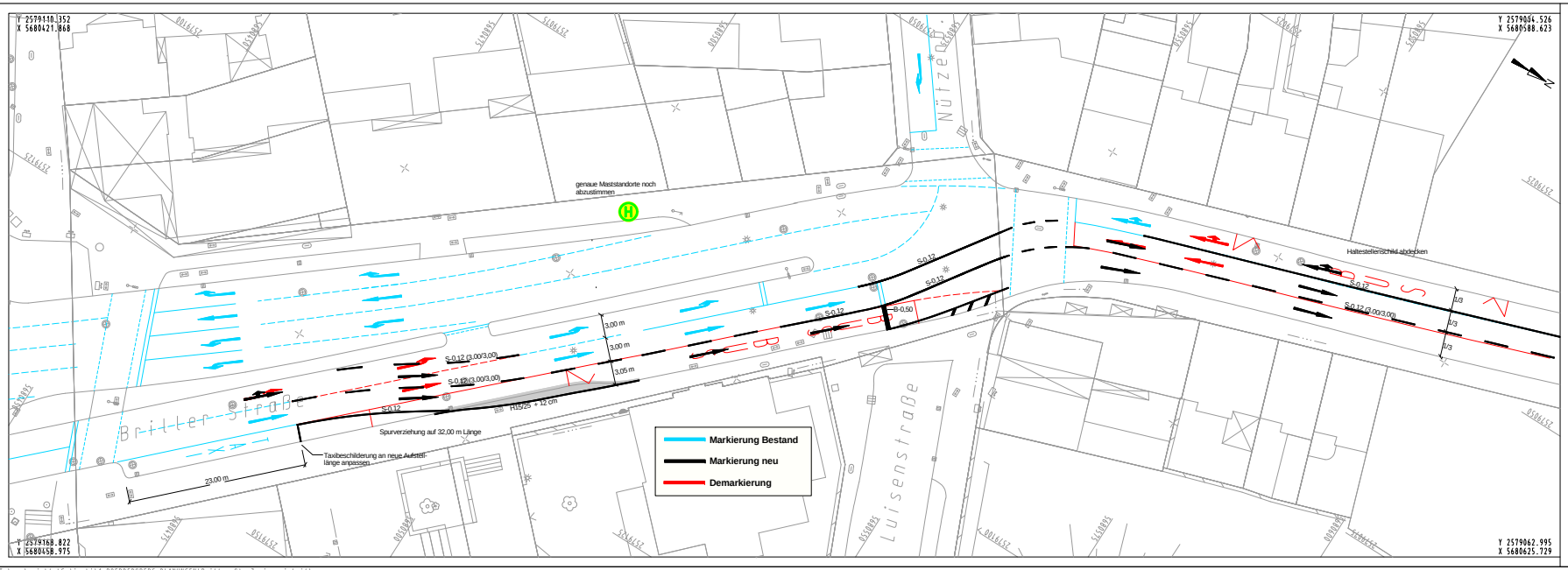

Planänderungen:

Index	Datum	Art der Änderungen	Name

Bauherr:
Stadt Wuppertal, Johannes-Rau-Platz 1, 42275 Wuppertal

Stadt Wuppertal
Geschäftsbereich 1
Stadtentwicklung, Bauen, Verkehr, Umwelt

Ressort Straßen und Verkehr
Abt. Straßen- und Verkehrsplanung
Team Entwurfsplanung

gesehen:	gesehen:	bearbeitet:
09.09.2015 / Reichl	09.09.2015 / Dr. Betz	09.09.2015 / Golinski

Abteilung 104.52	Abteilung 104.11	Abteilung 104.3
Zur Ausführung genehmigt: Wuppertal, den	Anordnungs-Nr. ..... Die vorbezeichnete Maßnahme wird hiermit gem. § 45 (3) StVO angeordnet. Ich bitte die Maßnahme nach § 45 (5) zu veranlassen. an 104..... m.d.B. um Rückmeldung des Ausführungsdatums Wuppertal, den	

Projekt:
Neugestaltung Döppersberg
bauzeitliche Verkehrsführung

döppersberg

Leistungsphase:	Ausführungsplanung	Maßstab:	1:250
Planbezeichnung:	Lageplan	Plan-Nr.:	W-
Planinhalt	Zweispurigkeit Briller Straße	Lagefestpunktfeld: Höhenfestpunktfeld: Auftragsnummer R102:	

Vervielfältigung, Weitergabe sowie Verwertung dieser Unterlage, auch auszugsweise, bedürfen der vorherigen schriftlichen Zustimmung der Stadt Wuppertal, Geschäftsbereich 1, Stadtentwicklung, Bauen, Verkehr, Umwelt

I:\...\Projekte\Golinski\1_DOEPPERSBERG-PLANUNGEN\Briller_Str_Zweispurigkeit\

PLOTM 6HXK19 Blatt: 04 M 1:250 08.09.2015 10:49

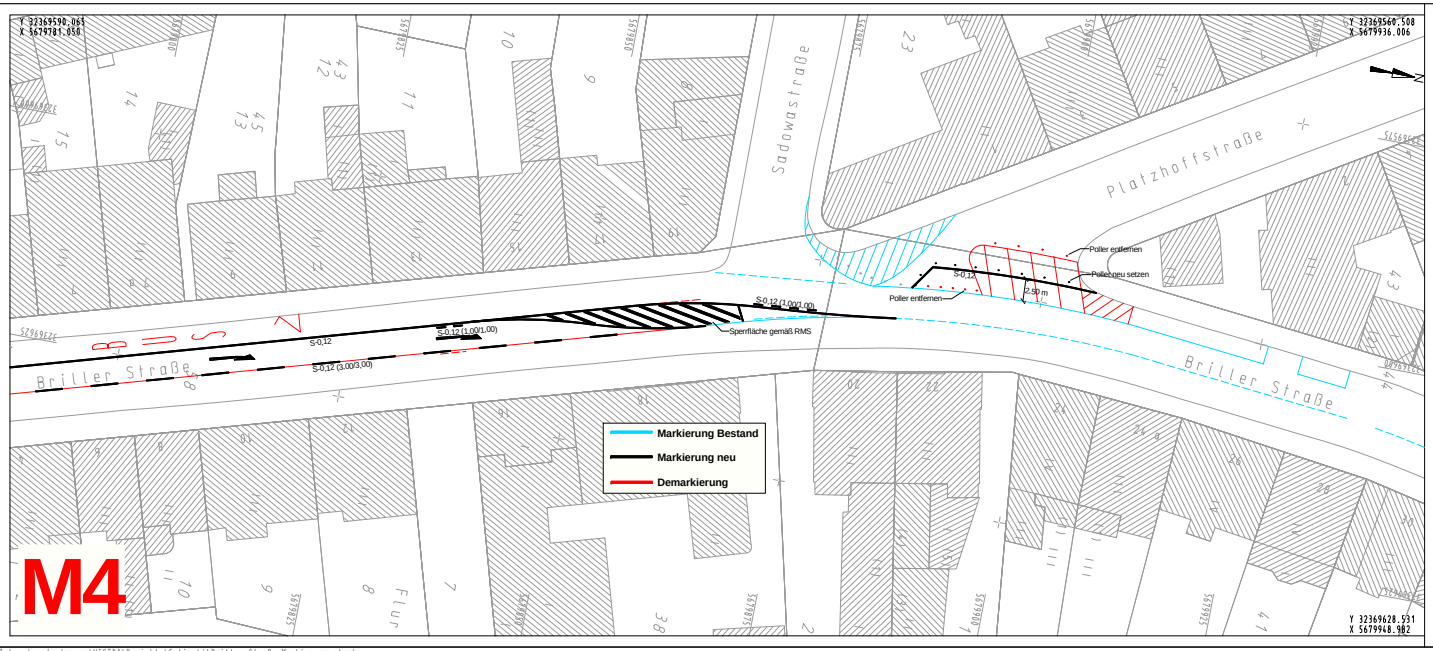

M4

Planänderungen:

Index	Datum	Art der Änderungen	Name

Bauherr:
Stadt Wuppertal, Johannes-Rau-Platz 1, 42275 Wuppertal

Stadt Wuppertal
Geschäftsbereich 1
Stadtentwicklung, Bauen, Verkehr, Umwelt

Ressort Straßen und Verkehr
Abt. Straßen- und Verkehrsplanung
Team Entwurfsplanung

gesehen:	gesehen:	bearbeitet:
11.09.2015 / Reichl	11.09.2015 / Dr. Betz	11.09.2015 / Golinski

Abteilung 104.52	Abteilung 104.11	Abteilung 104.3
Zur Ausführung genehmigt: Wuppertal, den	Anordnungs-Nr. ..... Die vorbezeichnete Maßnahme wird hiermit gem. § 45 (3) StVO angeordnet. Ich bitte die Maßnahme nach § 45 (5) zu veranlassen. an 104..... m.d.B. um Rückmeldung des Ausführungsdatums Wuppertal, den	

Projekt:
Neugestaltung Döppersberg

döppersberg

Leistungsphase:	Ausführungsplanung	Maßstab:	1:250
Planbezeichnung:	Lageplan	Plan-Nr.:	W-
Planinhalt	Ende Zweispurigkeit Briller Straße	Lagefestpunktfeld: Höhenfestpunktfeld: Auftragsnummer R102:	

Vervielfältigung, Weitergabe sowie Verwertung dieser Unterlage, auch auszugsweise, bedürfen der vorherigen schriftlichen Zustimmung der Stadt Wuppertal, Geschäftsbereich 1, Stadtentwicklung, Bauen, Verkehr, Umwelt

I:\...\Vorrfstplanung\VESTRA\Projekte\Golinski\Briller Straße Markierungsplan\

PLOTM 6HXK19 Blatt: 05 M 1:250 11.09.2015 10:29