

LEGENDE <ul style="list-style-type: none"> Abbruch Neu STAHLBETON MAUERWERK TROCKENBAUWAND INSTALLATIONSWAND ABGEHÄNGTE DECKEN OKFF OBERKANTE FERTIGFUSSB. OKRB OBERKANTE ROHFUSSB. LRH LICHTER RAUMHÖHE BRH BRÜSTUNGSHÖHE UKRD UNTERKANTE ROHDECKE UKFD UNTERKANTE FERTIGDECKE UKUZ UNTERKANTE UNTERZUG WD WANDDURCHBRUCH FD FUSSBODENDURCHBRUCH DD DECKENDURCHBRUCH BE BODENEINLAUF RS RAUCHSCHUTZTÜR RBD ROHBOBEN DICKE 	Bauherr: Batal GmbH & Co.KG Charlottenstraße 15 42105 Wuppertal	Projekt: Erweiterung Freiwillige Feuerwehr Dönberg Horatherstr. 188 - 42111 Wuppertal
	Architekt: PIB ARCHITEKTUR Antonio Pinca Metzmersrath 16 42111 Wuppertal 0202 94670635 0202 94670631	Höhen-system: 19 Datum: 25.9.14 Maßstab: 1:500 Blattgröße: A3 Gez: AT

SÄMTLICHE MASZE UND AUSFÜHRUNGSDetails SIND VERANTWORTLICH ZU PRÜFEN UND GEGEBENENFALLS RICHTIGZUSTELLEN. UNSTIMMIGKEITEN SIND DEM PLANENDEN ARCHITEKTEN SOFORT ZU MELDEN. EINE BERUFUNG AUF DIESE ZEICHNUNG ENTHEBT DEN AUSFÜHRENDEN NICHT VON DER VERANTWORTUNG GEMÄSZ VOB/B §3.

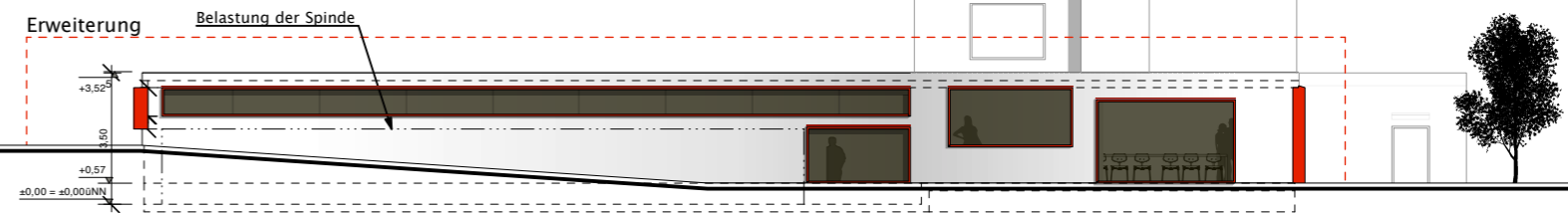

Grundriss
Maßstab 1:200



Ansicht Süd-Osten
Maßstab 1:200

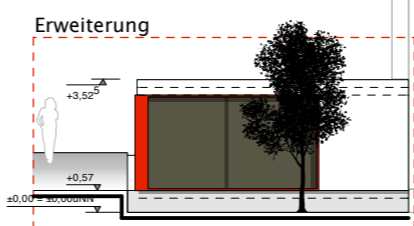

Ansicht Nord-Osten
Maßstab 1:200

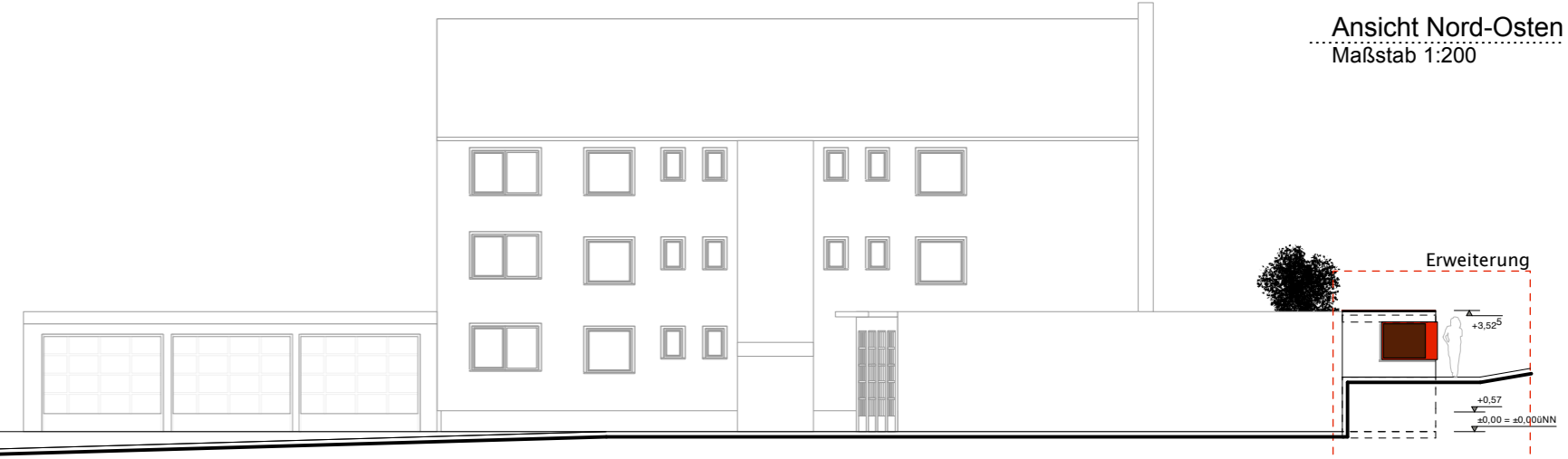

Ansicht Nord-Westen
Maßstab 1:200



Ansicht Süd-Westen
Maßstab 1:200

LEGENDE

Abbruch	BRH BRÜSTUNGSHÖHE
Neu	UKRD UNTERKANTE ROHDECKE
STAHLBETON	UKFD UNTERKANTE FERTIGDECKE
MAUERWERK	UKUZ UNTERKANTE UNTERZUG
TROCKENBAUWAND	WD WANDDURCHBRUCH
INSTALLATIONSWAND	FD FUSSBODENDURCHBRUCH
ABGEHÄNGTE DECKEN	DD DECKENDURCHBRUCH
OKFF OBERKANTE FERTIGFUSSB.	BE BODENEINLAUF
OKRB OBERKANTE ROHFUSSB.	RS RAUCHSCHUTZTÜR
LRH LICHTER RAUMHÖHE	RBD ROHBOBEN DICKE

SÄMTLICHE MASZE UND AUSFÜHRUNGSDetails SIND VERANTWORTLICH ZU PRÜFEN UND GEBEBENFALLS RICHTIGZUSTELLEN. UNSTIMMIGKEITEN SIND DEM PLANENDEN ARCHITEKTEN SOFORT ZU MELDEN. EINE BERUFUNG AUF DIESE ZEICHNUNG ENTHEBT DEN AUSFÜHRENDEN NICHT VON DER VERANTWORTUNG GEMÄSZ VOB/B §3.

Bauherr:
Bautal GmbH & Co.KG
Charlottenstraße 15
42105 Wuppertal

Architekt:
PIB
ARCHITEKTUR
Antonio Pinca
Metzmachersrath 16
42111 Wuppertal

0202 94670635
0202 94670631

Projekt:
**Erweiterung Freiwillige Feuerwehr
Dönberg**
Horatherstr. 188 - 42111 Wuppertal

19	Höhensystem:	Datum:	
	Maßstab:	Blattgröße:	Gez:
	1:200	A3	AT
Planbezeichnung:	Plan-Nr.:	Index:	
Bauantrag	52.04.01	A	

Entwurf

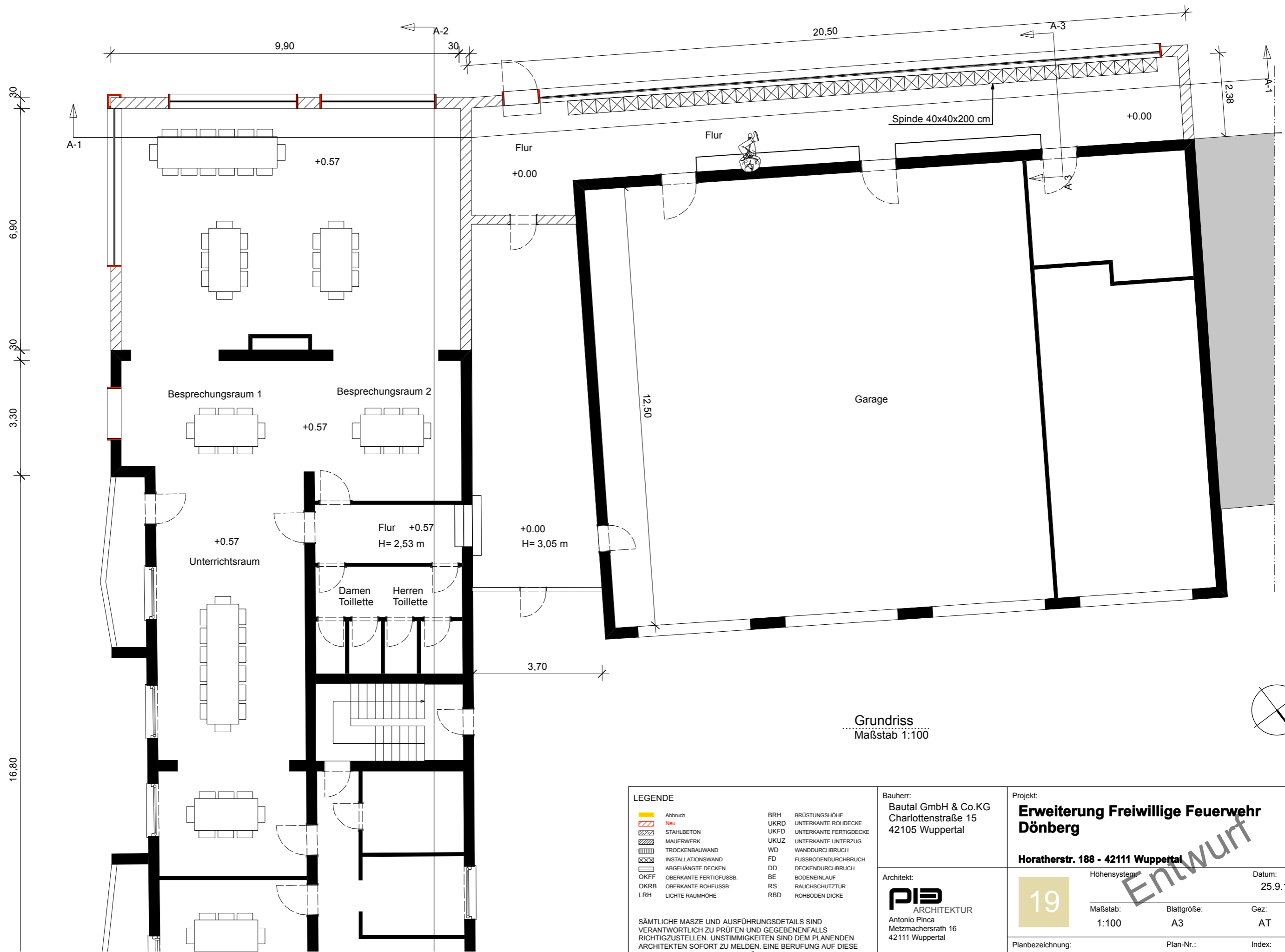

Grundriss
Maßstab 1:100

LEGENDE			
	Abbruch	BRH	BRÜSTUNGSHÖHE
	Neu	UKRD	UNTERKANTE ROHDECKE
	STAHLBETON	UKFD	UNTERKANTE FERTIGDECKE
	MAUERWERK	UKUZ	UNTERKANTE UNTERZUG
	TROCKENBAUWAND	WD	WANDDURCHBRUCH
	INSTALLATIONSWAND	FD	FUSSBODENDURCHBRUCH
	ABGEHÄNGTE DECKEN	DD	DECKENDURCHBRUCH
	OKFF OBERKANTE FERTIGFUSSB.	BE	BODENEINLAUF
	OKRB OBERKANTE ROHFUSSB.	RS	RAUCHSCHUTZTÜR
	LRH LICHTER RAUMHÖHE	RBD	ROHBODEN DICKE

SÄMTLICHE MASSE UND AUSFÜHRUNGSDetails SIND VERANTWORTLICH ZU PRÜFEN UND GEGEBENENFALLS RICHTIGZUSTELLEN. UNSTIMMIGKEITEN SIND DEM PLANENDEN ARCHITEKTEN SOFORT ZU MELDEN. EINE BERUFUNG AUF DIESE ZEICHNUNG ENTHEBT DEN AUSFÜHRENDEN NICHT VON DER VERANTWORTUNG GEMÄSZ VOB/B §3.

Bauherr:
Batal GmbH & Co.KG
Charlottenstraße 15
42105 Wuppertal

Architekt:
PIA
ARCHITEKTUR
Antonio Pinca
Metzmachersrath 16
42111 Wuppertal

0202 94670635
0202 94670631

Projekt: Erweiterung Freiwillige Feuerwehr Dönberg		Datum: 25.9.14	
Horatherstr. 188 - 42111 Wuppertal		Höhensystem:	
19	Maßstab: 1:100	Blattgröße: A3	Gez: AT
	Planbezeichnung: Bauantrag	Plan-Nr.: 52.04.01	Index: A

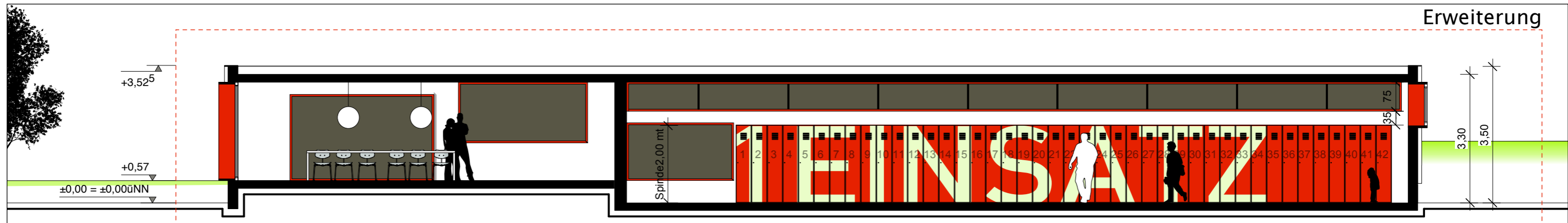

Schnitt A-1
Maßstab 1:100

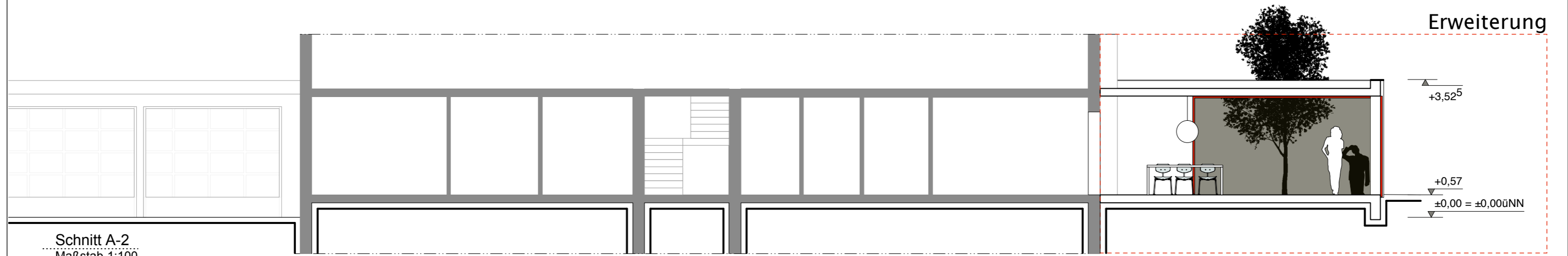

Schnitt A-2
Maßstab 1:100

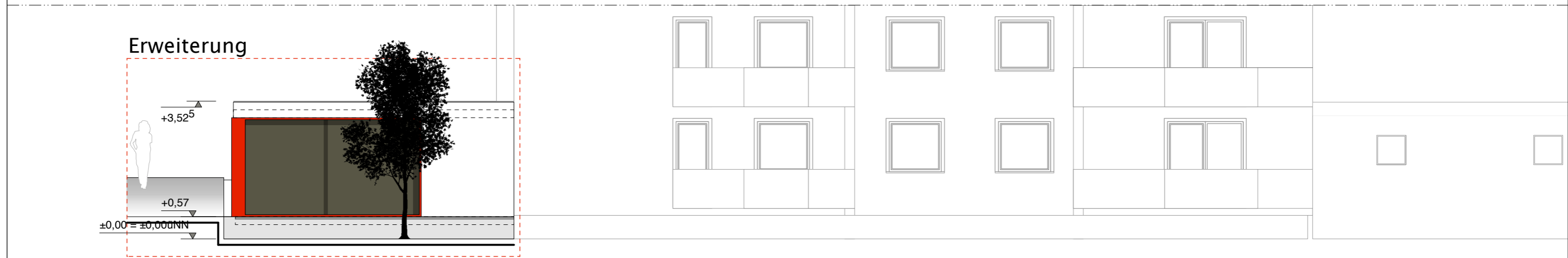

Ansicht Süd-Osten
Maßstab 1:100

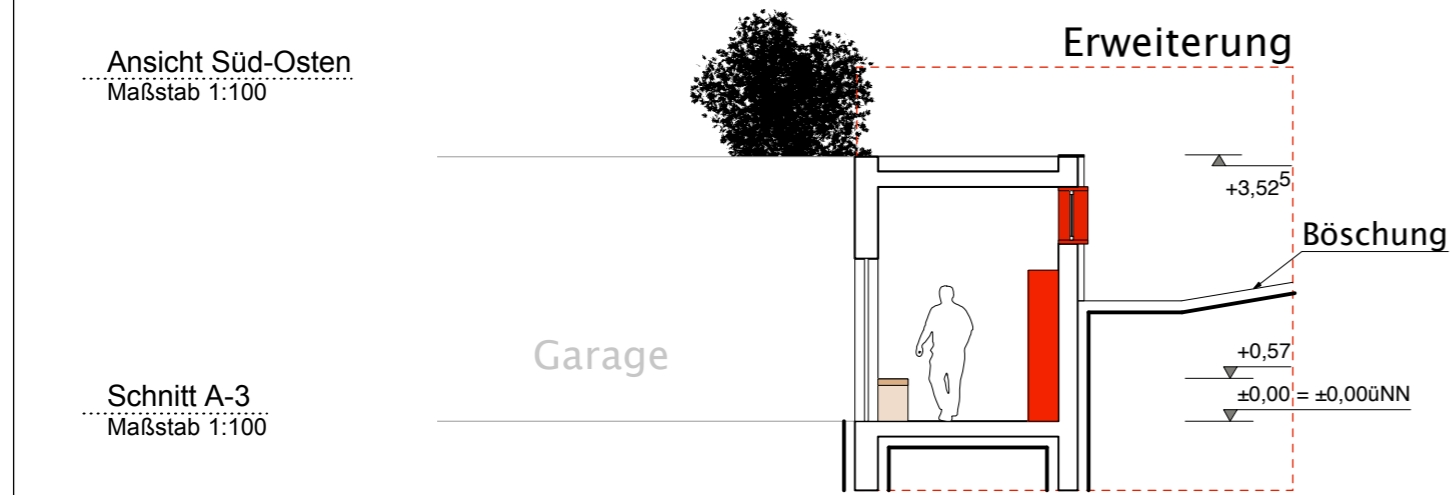

Schnitt A-3
Maßstab 1:100

LEGENDE

Abbruch	BRH BRÜSTUNGSHÖHE
Neu	UKRD UNTERKANTE ROHDECKE
STAHLBETON	UKFD UNTERKANTE FERTIGDECKE
MAUERWERK	UKUZ UNTERKANTE UNTERZUG
TROCKENBAUWAND	WD WANDDURCHBRUCH
INSTALLATIONSWAND	FD FUSSBODENDURCHBRUCH
ABGEHÄNGTE DECKEN	DD DECKENDURCHBRUCH
OKFF OBERKANTE FERTIGFUSSB.	BE BODENEINLAUF
OKRB OBERKANTE ROHFUSSB.	RS RAUCHSCHUTZTÜR
LRH LICHTER RAUMHÖHE	RBD ROHBOBEN DICKE

SÄMTLICHE MASSE UND AUSFÜHRUNGSDetails SIND VERANTWORTLICH ZU PRÜFEN UND GEBEBENFALLS RICHTIGZUSTELLEN. UNSTIMMIGKEITEN SIND DEM PLANENDEN ARCHITEKTEN SOFORT ZU MELDEN. EINE BERUFUNG AUF DIESE ZEICHNUNG ENTHEBT DEN AUSFÜHRENDEN NICHT VON DER VERANTWORTUNG GEMÄSS VOB/B §3.

Bauherr:
Bautal GmbH & Co.KG
Charlottenstraße 15
42105 Wuppertal

Architekt:
PIB
ARCHITEKTUR
Antonio Pinca
Metzmachersrath 16
42111 Wuppertal

0202 94670635
0202 94670631

Projekt:
**Erweiterung Freiwillige Feuerwehr
Dönberg**

Horatherstr. 188 - 42111 Wuppertal

19	Höhensystem:	Datum:	
	Maßstab:	Blattgröße:	Gez:
	1:100	A3	AT
	Planbezeichnung:	Plan-Nr.:	Index:
	Bauantrag	52.04.01	A

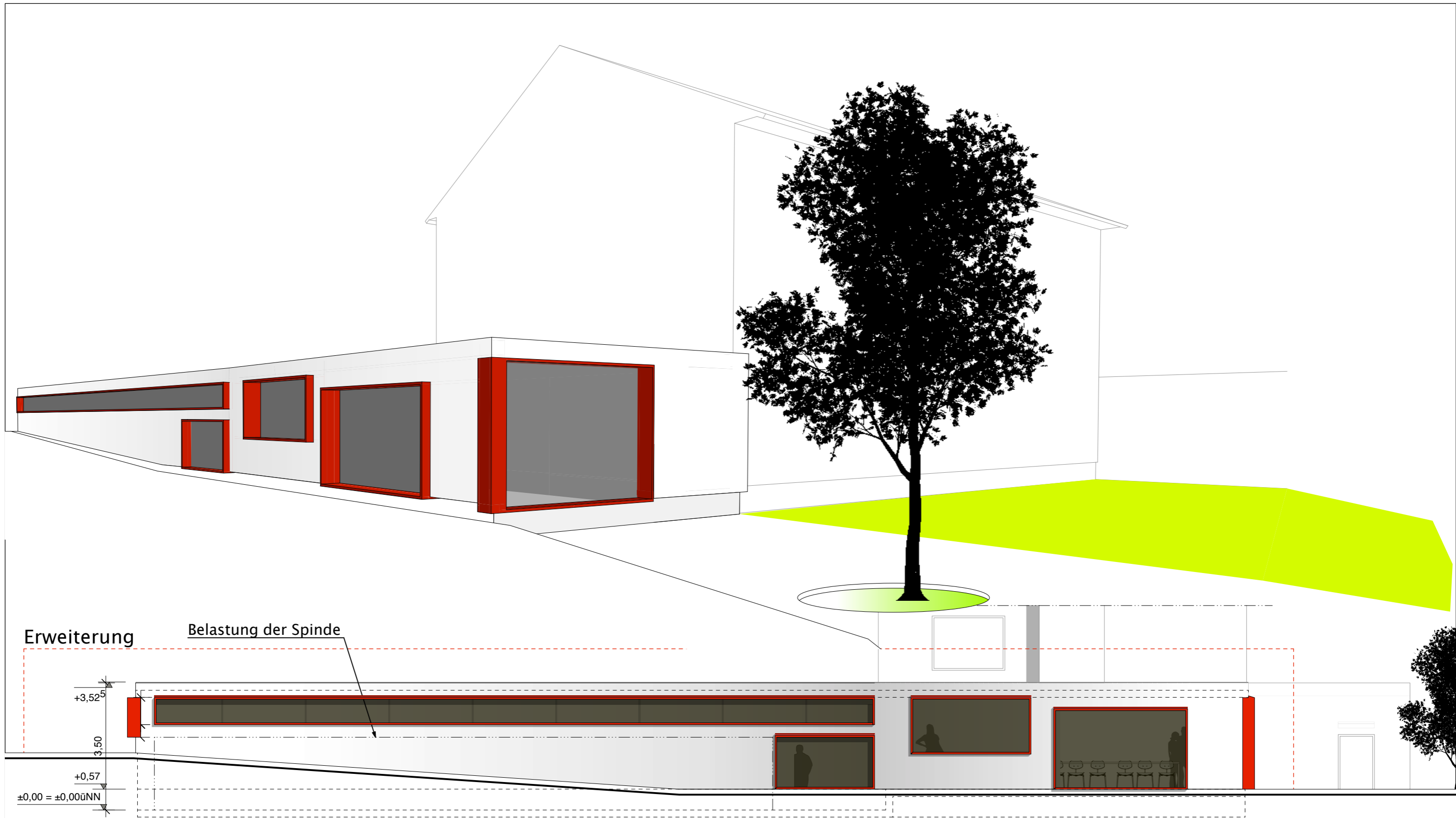

Erweiterung

Belastung der Spinde

+3.52

3.50

+0.57

±0.00 = ±0.00üNN

Ansicht Süd-Westen
Maßstab 1:100

LEGENDE

Abbruch	BRH BRÜSTUNGSHÖHE
Neu	UKRD UNTERKANTE ROHDECKE
STAHLBETON	UKFD UNTERKANTE FERTIGDECKE
MAUERWERK	UKUZ UNTERKANTE UNTERZUG
TROCKENBAUWAND	WD WANDDURCHBRUCH
INSTALLATIONSWAND	FD FUSSBODENDURCHBRUCH
ABGEHÄNGTE DECKEN	DD DECKENDURCHBRUCH
OKFF OBERKANTE FERTIGFUSSB.	BE BODENEINLAUF
OKRB OBERKANTE ROHFUSSB.	RS RAUCHSCHUTZTÜR
LRH LICHTER RAUMHÖHE	RBD ROHBOBEN DICKE

SÄMTLICHE MASSE UND AUSFÜHRUNGSDetails SIND VERANTWORTLICH ZU PRÜFEN UND GEGEBENENFALLS RICHTIGZUSTELLEN. UNSTIMMIGKEITEN SIND DEM PLANENDEN ARCHITEKTEN SOFORT ZU MELDEN. EINE BERUFUNG AUF DIESE ZEICHNUNG ENTHEBT DEN AUSFÜHRENDEN NICHT VON DER VERANTWORTUNG GEMÄSZ VOB/B §3.

Bauherr:
Bautal GmbH & Co.KG
Charlottenstraße 15
42105 Wuppertal

Architekt:
PIB
ARCHITEKTUR
Antonio Pinca
Metzmachersrath 16
42111 Wuppertal
0202 94670635
0202 94670631

Projekt:
**Erweiterung Freiwillige Feuerwehr
Dönberg**

Horatherstr. 188 - 42111 Wuppertal

	Höhensystem:	Datum:
	Maßstab:	Blattgröße:
1:100	A3	AT
Planbezeichnung:	Plan-Nr.:	Index:
Bauantrag	52.04.01	A

Entwurf