

NORDEN

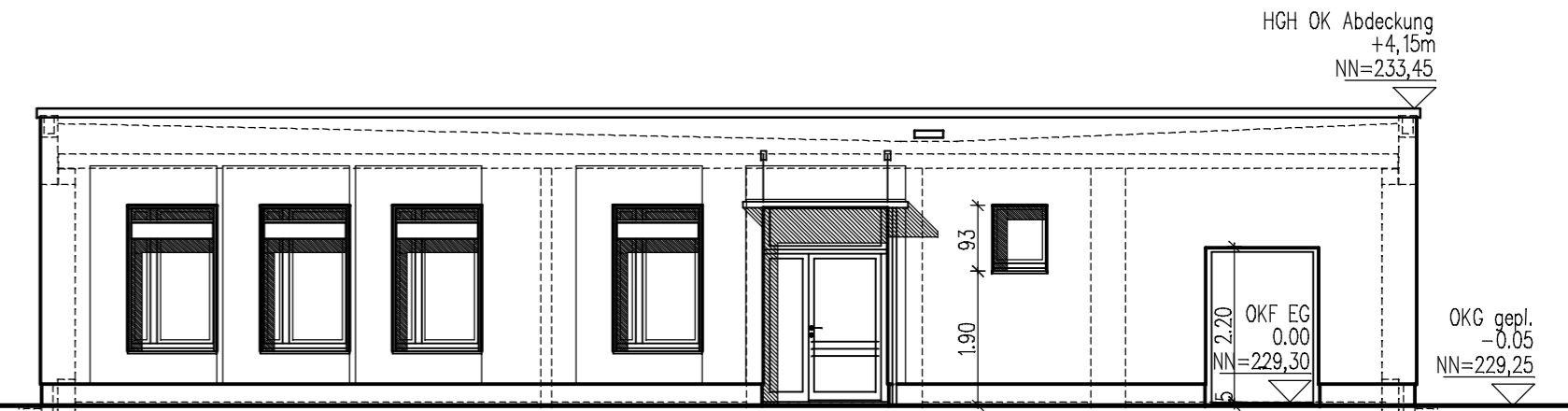

OSTEN

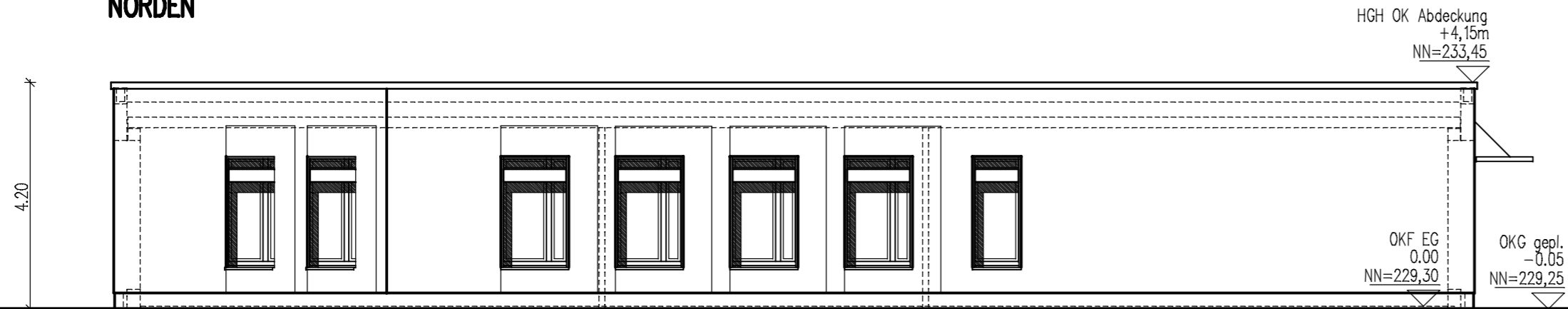

SÜDEN

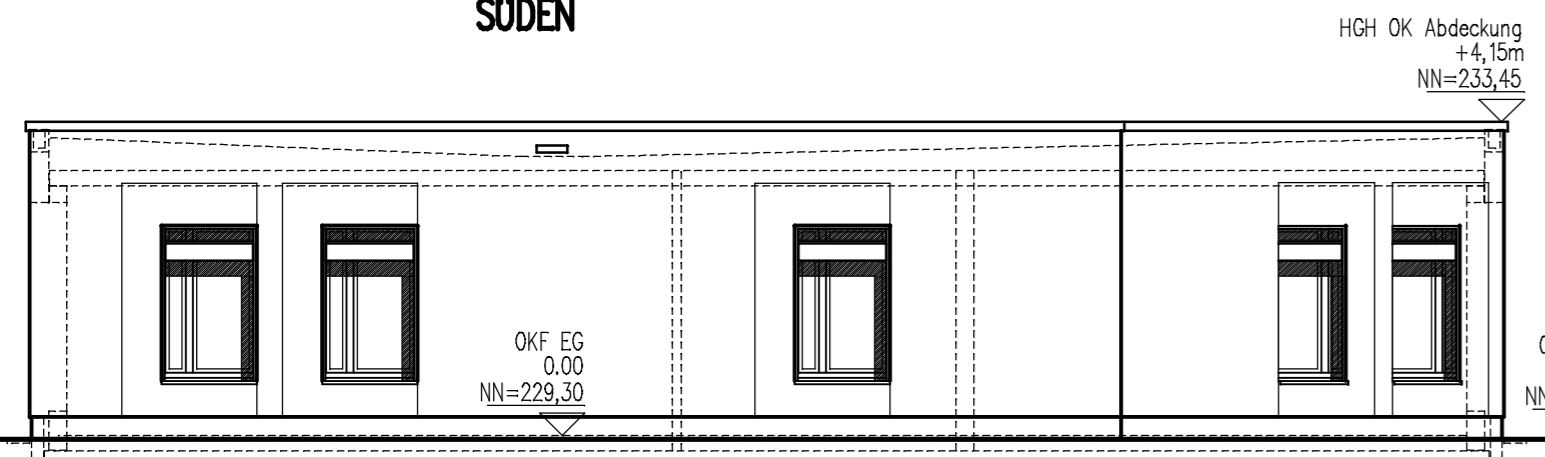

WESTEN

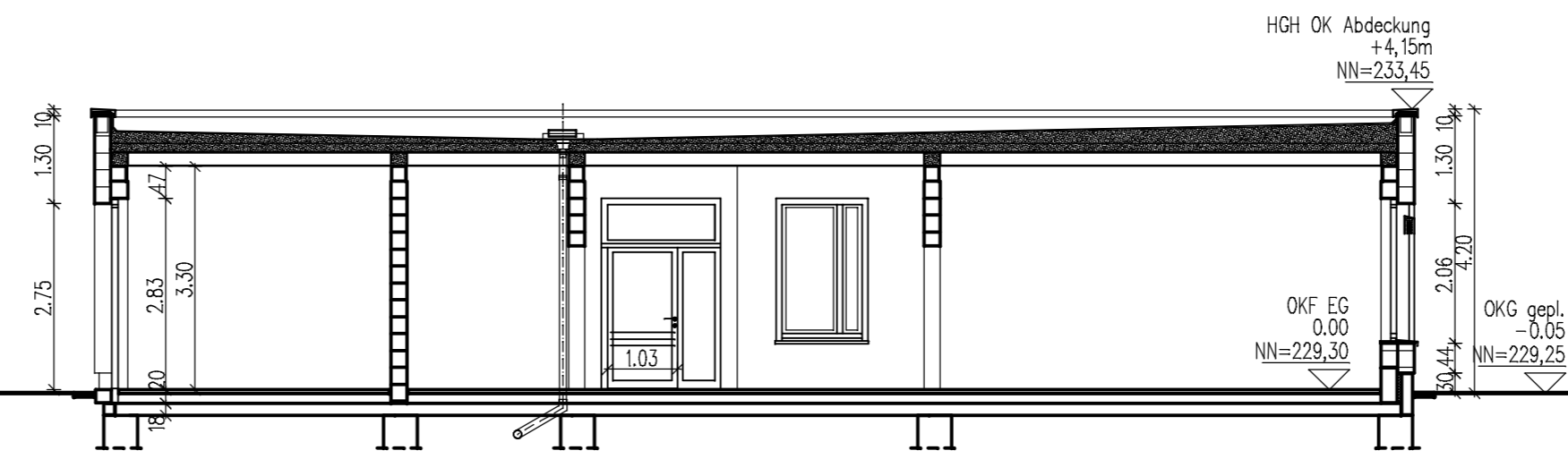

SCHNITT 1-1

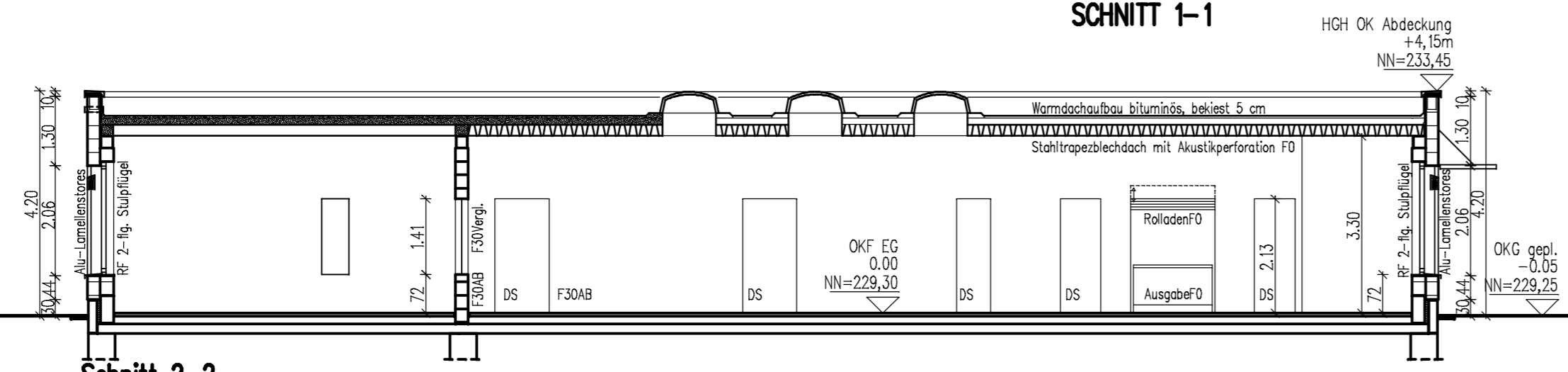

Schnitt 2-2

Index:	Datum:	Anderung:	rt
			gez.:

GMW
Gebäudemanagement
der Stadt Wuppertal

Müngstener Straße 10 42285 Wuppertal

Projekt:
Errichtung eines Gebäudes für den Ganztagsbereich einer Förderschule
(Johannes-Rau-Schule) Kreuzstraße 85
Gemarkung: Barmen Flur: 23 Flurstück: 108

Planinhalt:
Ansichten, Schnitt
Genehmigungsplanung – gehört zum Bauantrag vom 18.3.2014

Entwurfverfasser:
Prof. Ulrich Pötter . Roland Treiber . Architekten BDA
Ehrenhainstraße 91 42329 Wuppertal 0202-736373

Ort, Datum: Wuppertal, den 18.3.2014

Produktmanager:
Wuppertal, den:

Datum:	Maßstab:	Bearb.:	Blattgr.:	Kostenartikler:	Dateiname:	Blatt-Nr.:
13.3.2014	1:100	rt	68 x 30 cm	X XXXXXXX	M-XX-XXXX-XXXX_AAG_AS.dwg	02