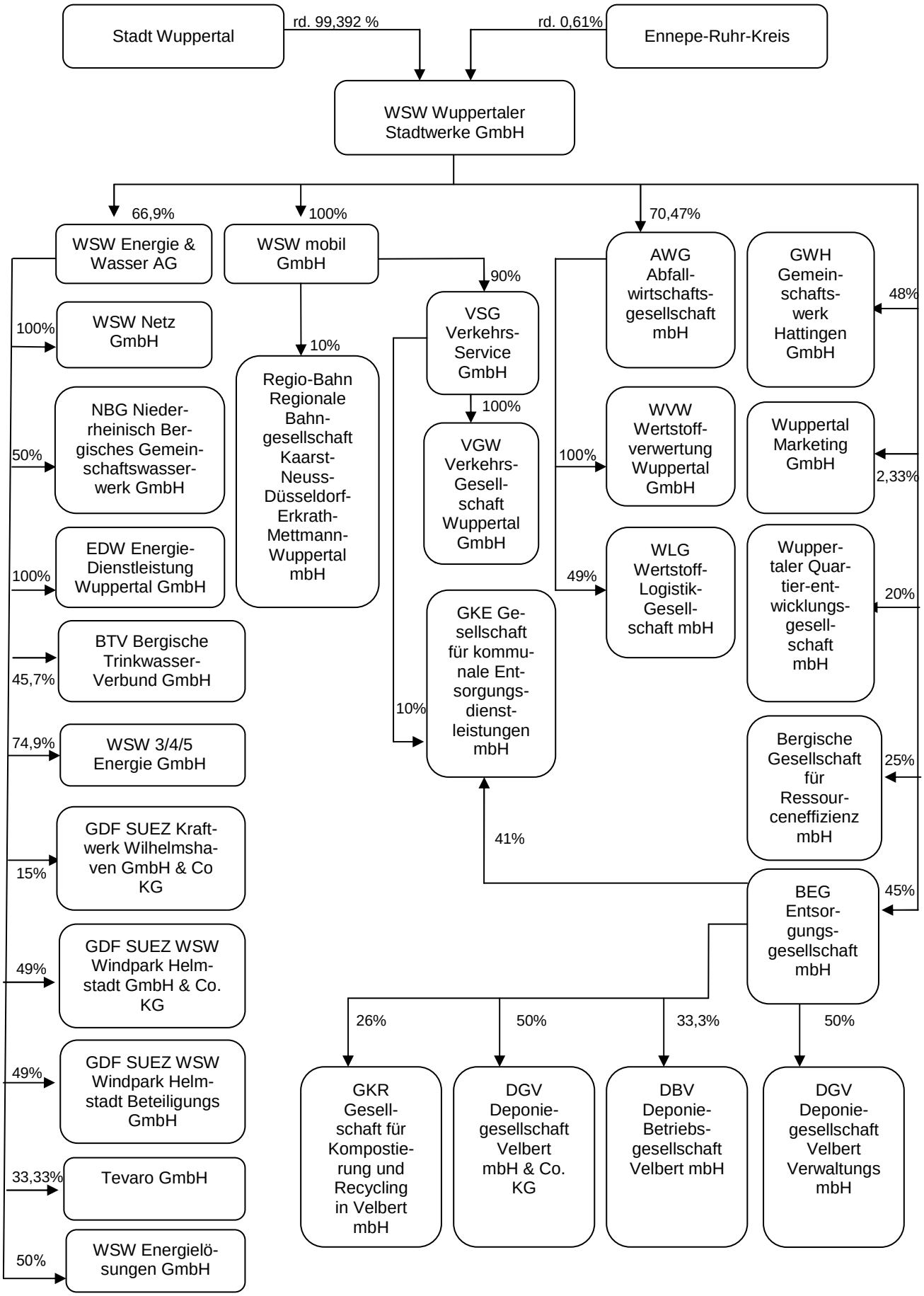

Die Gesellschaft TAG Tropolys Altgesellschafter GmbH befindet sich in Liquidation, weshalb sie im Schaubild nicht enthalten ist.

Stand: 20.06.2013