SPIELFLÄCHENBEDARFSPLAN WUPPERTAL 2012

- CRONENBERG -

Kinderspielplatz Hintersudberger Straße

SPIELFLÄCHENBEDARFSPLAN WUPPERTAL 2012

- CRONENBERG -

348 Spiel- und Bolzplätze in Wuppertal

15 Spiel- und Bolzplätze in Cronenberg

SPIELFLÄCHENBEDARFSPLAN WUPPERTAL 2012
- CRONENBERG -

- **Formelle Spielorte** ...keine Spielpunkte, keine reinen Skateanlagen, private Anlagen etc.

• FREI ZUGÄNGLICHE ÖFFENTLICHE SPIELFLÄCHEN DIE VON DER STADT UNTERHALTEN UND AUSGEWIESEN WERDEN

• KEINE SPIELPLÄTZE IN WOHNSIEDLUNGEN, KLEINGARTENANLAGEN, AUF SCHULHÖFEN ODER REINE SKATEANLAGEN DIE AUSSCHLIESSLICH DIE MÖGLICHKEIT ZUM SKATEN BIETEN

SPIELFLÄCHENBEDARFSPLAN WUPPERTAL 2012

- CRONENBERG -

Formelle Spielorte

KSP und BolzplatzWilhelmring – beide Note 3

SPIELFLÄCHENBEDARFSPLAN WUPPERTAL 2012
- CRONENBERG -

➢ **Bedarfsplanung** ...keine Spielleitplanung

- BESTANDSAUFNAHME DER VORHANDENEN SPIEL- UND BOLZPLÄTZE
- FREIRAUMVERSORGUNG IM QUARTIER
- DEMORAPHISCHE ENTWICKLUNG
- ZUR UMWANDLUNG VORGESCHLAGENE FLÄCHEN
- SANIERUNGSAUFWAND

SPIELFLÄCHENBEDARFSPLAN WUPPERTAL 2012
- CRONENBERG -

- **Bewertungsmatrix** ... 5 stufig zur qualitativen Bewertung

  - GRUNDINFORMATIONEN
  - QUALITÄT – Z. B. SPIELWERT UND BAULICHER ZUSTAND -
  - BEMERKUNGEN – Z. B. ZU HANDLUNGSBEDARFEN
  - ENTWICKLUNGSZIELE
  - BENOTUNG

SPIELFLÄCHENBEDARFSPLAN WUPPERTAL 2012
- CRONENBERG -

DIE BEWERTER

KSP Schönebecker Busch

KSP Ehrenhainstraße

SPIELFLÄCHENBEDARFSPLAN WUPPERTAL 2012
- CRONENBERG -

➢ **Referenzflächen** … 11 Flächen zur Probebenotung

- ZUR ÜBERRÜFBARKEIT DES BEWERTUNGSBOGENS
- PROBEBENOTUNGEN AN 11 REFERENZFLÄCHEN
- VERTEILUNG ÜBER DAS STADTGEBIET
- GRÖSSE UND QUALITÄT

SPIELFLÄCHENBEDARFSPLAN WUPPERTAL 2012
- CRONENBERG -

- **Beteiligung der Nutzer...** zum Nachweis der Übereinstimmung der Bewertungen

• ZUM VERGLEICH DER ERGEBNISSE DER ARBEITSGRUPPE STADT MIT DEN ERGEBNISSEN VON KINDERN UND JUGENDLICHEN

• ZWEI GRUPPEN MIT KINDERN BEIDERLEI GESCHLECHTS

• HOHE ÜBEREINSTIMMUNG BEI DEN ERGEBNISSEN

SPIELFLÄCHENBEDARFSPLAN WUPPERTAL 2012

- CRONENBERG -

BETEILIGUNG DER NUTZER

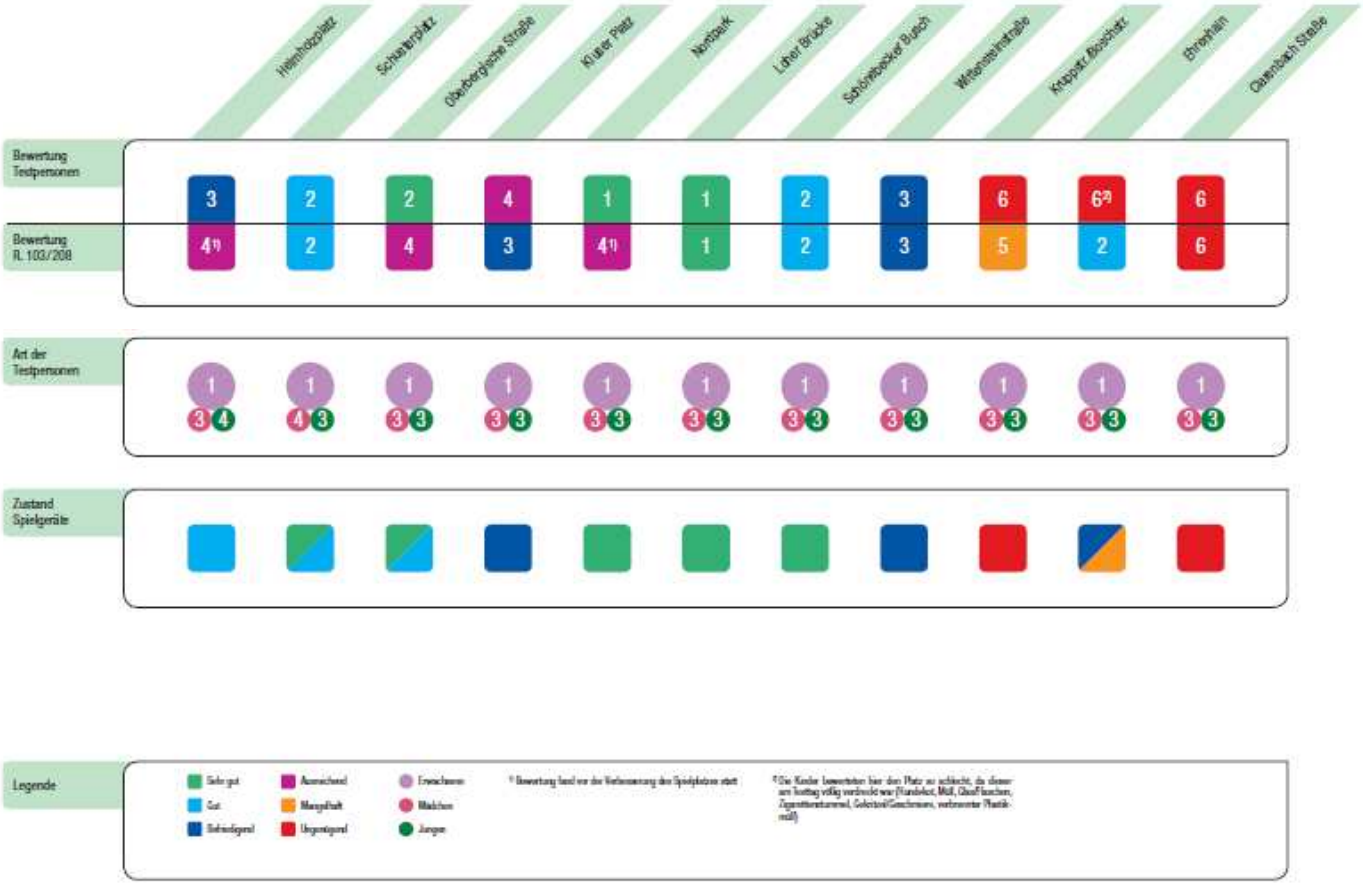

SPIELFLÄCHENBEDARFSPLAN WUPPERTAL 2012
- CRONENBERG -

➢ **Sozialdaten …** als 1 Kriterium zur Ermittlung des Handlungsbedarfs

- SOZIALE SITUATION VON KINDERN UND JUGENDLICHEN
- WICHTIGE SOZIALINDIKATOREN –

SPIELFLÄCHENBEDARFSPLAN WUPPERTAL 2012

- CRONENBERG -

SOZIALDATEN ALS KRITERIUM ZUR ERMITTLUNG DES HANDLUNGSBEDARFS

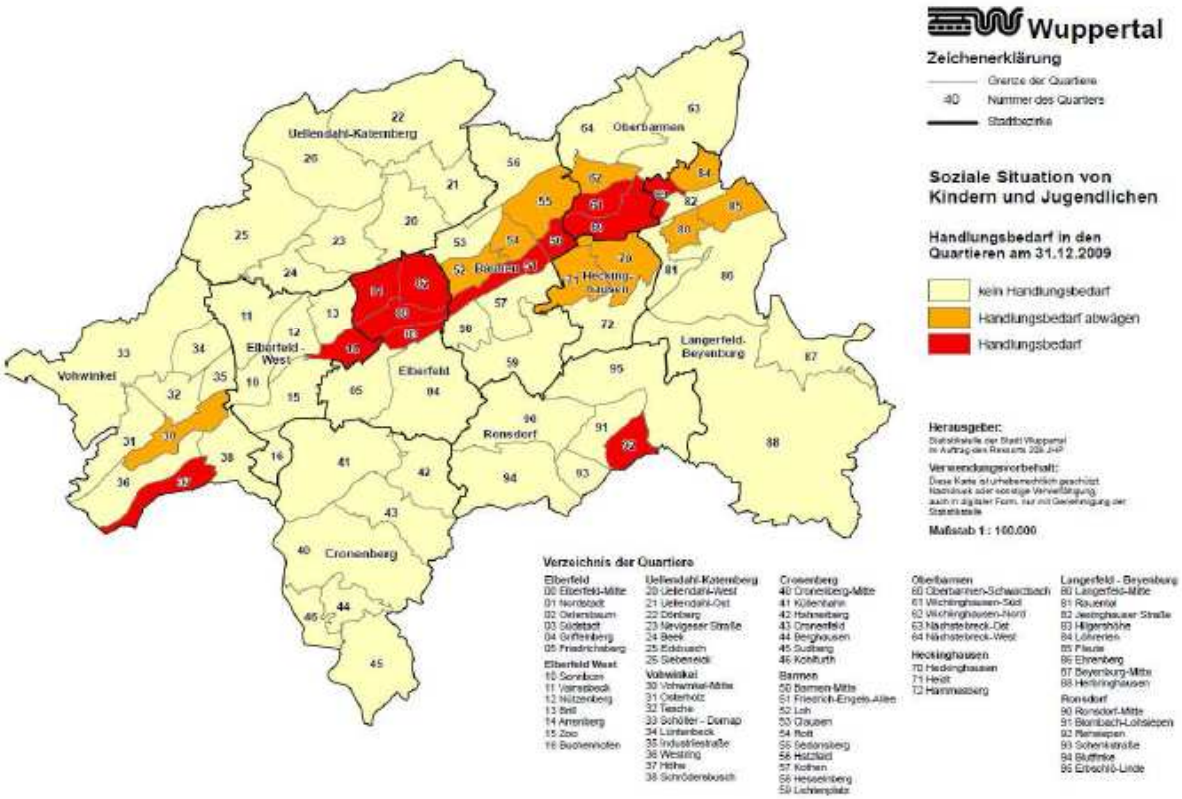

SPIELFLÄCHENBEDARFSPLAN WUPPERTAL 2012
- CRONENBERG -

- **Bedarfsermittlung** ...auf der neuen Grundlage m² je Kind

  - ES GIBT KEIN EINHEITLICHES BERECHNUNGSVERFAHREN
  - NEUER ZIELWERT: QUADRATMETER SPIELFLÄCHE PRO KIND
  - BEDARFSRICHTWERT VARRIIERT NACH BEBAUUNGSDICHTE

SPIELFLÄCHENBEDARFSPLAN WUPPERTAL 2012
- CRONENBERG -

- **In Plänen visualisierte Ergebnisse** …

SPIELFLÄCHENBEDARFSPLAN WUPPERTAL 2012

- CRONENBERG -

Darstellung der Benotung am Beispiel Barmen/Loh

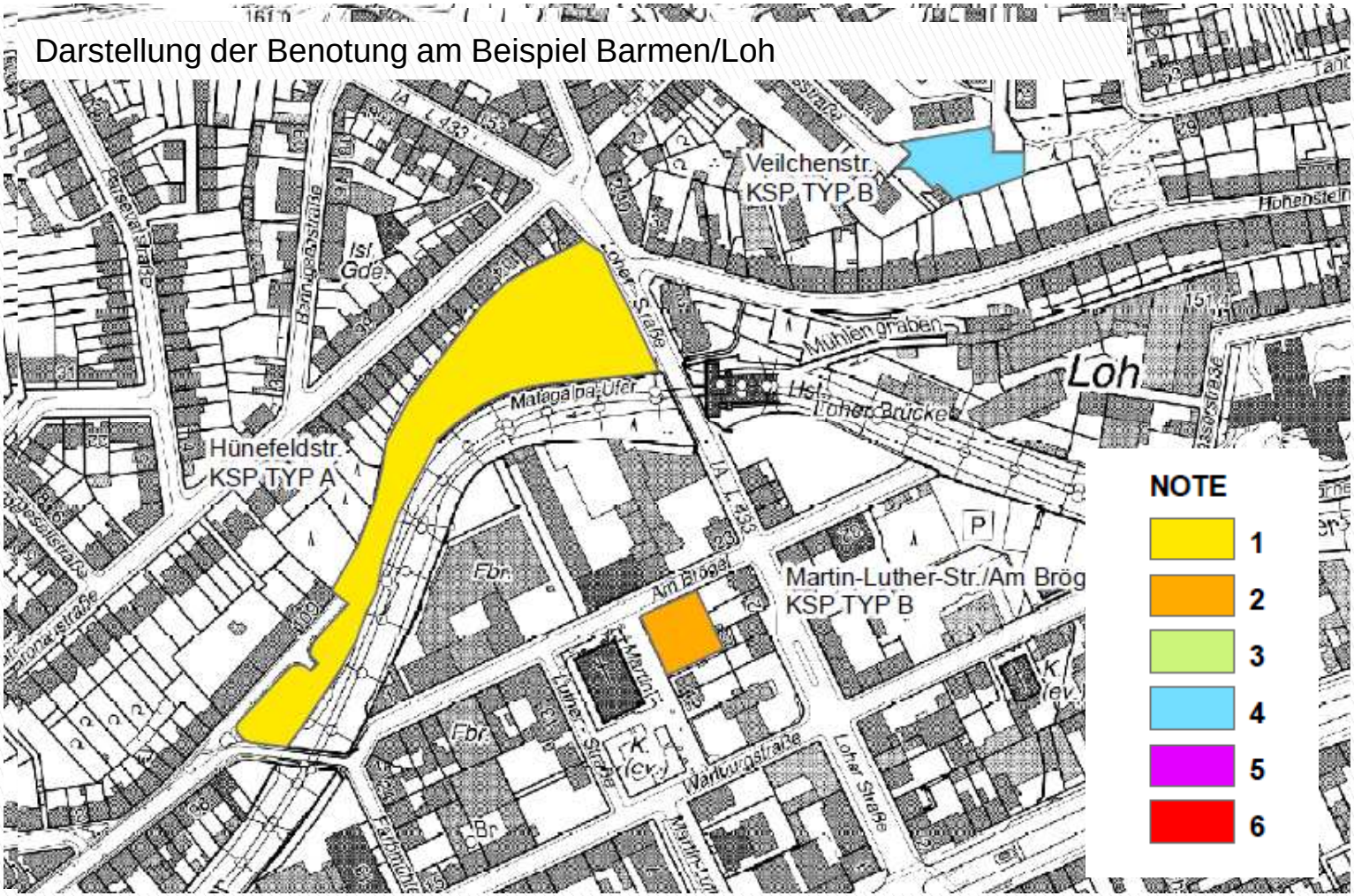

SPIELFLÄCHENBEDARFSPLAN WUPPERTAL 2012

Darstellung der zur Umwandlung vorgeschlagenen Flächen
am Beispiel Elberfeld

SPIELFLÄCHENBEDARFSPLAN WUPPERTAL 2012

- CRONENBERG -

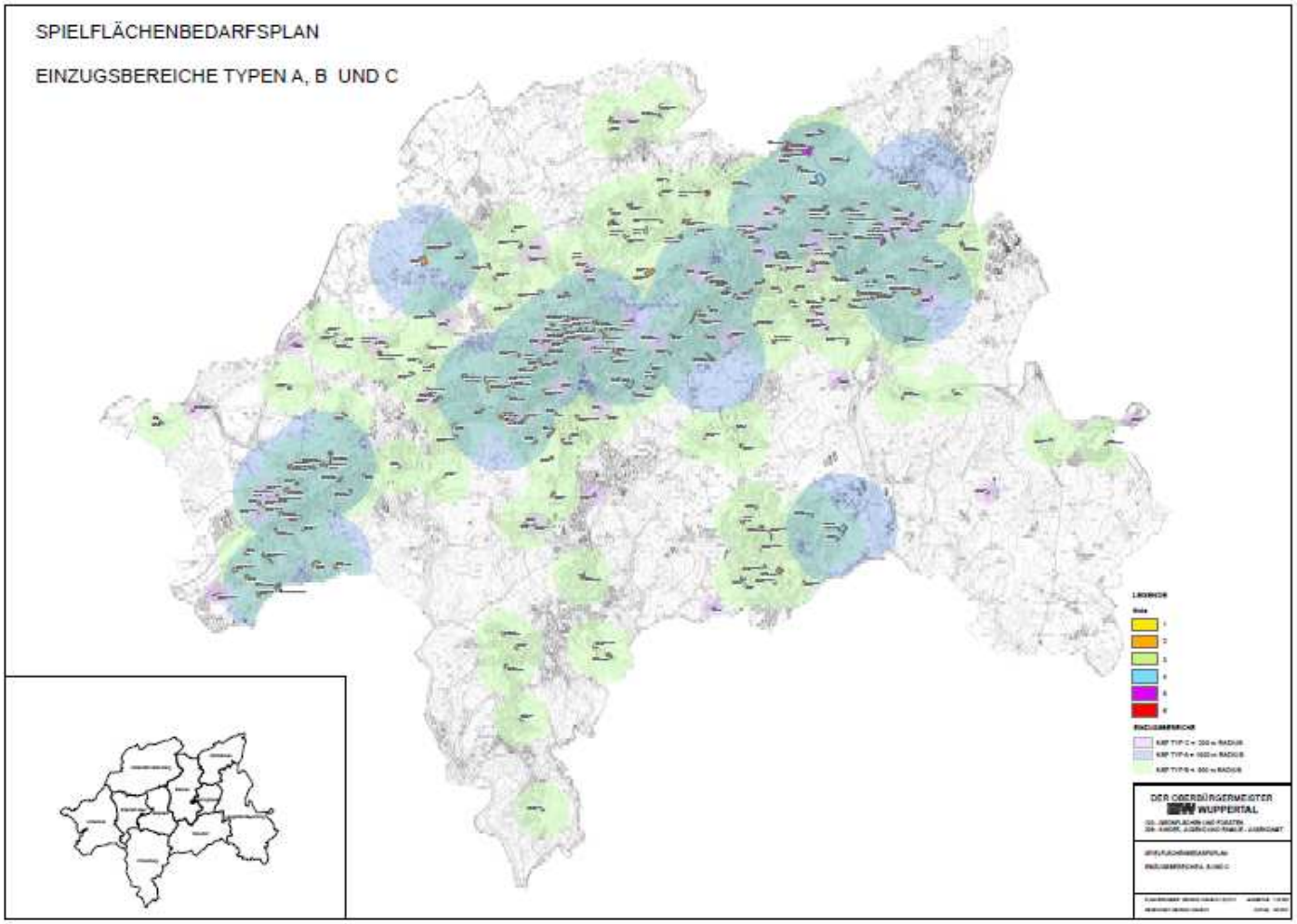

SPIELFLÄCHENBEDARFSPLAN WUPPERTAL 2012

- CRONENBERG -

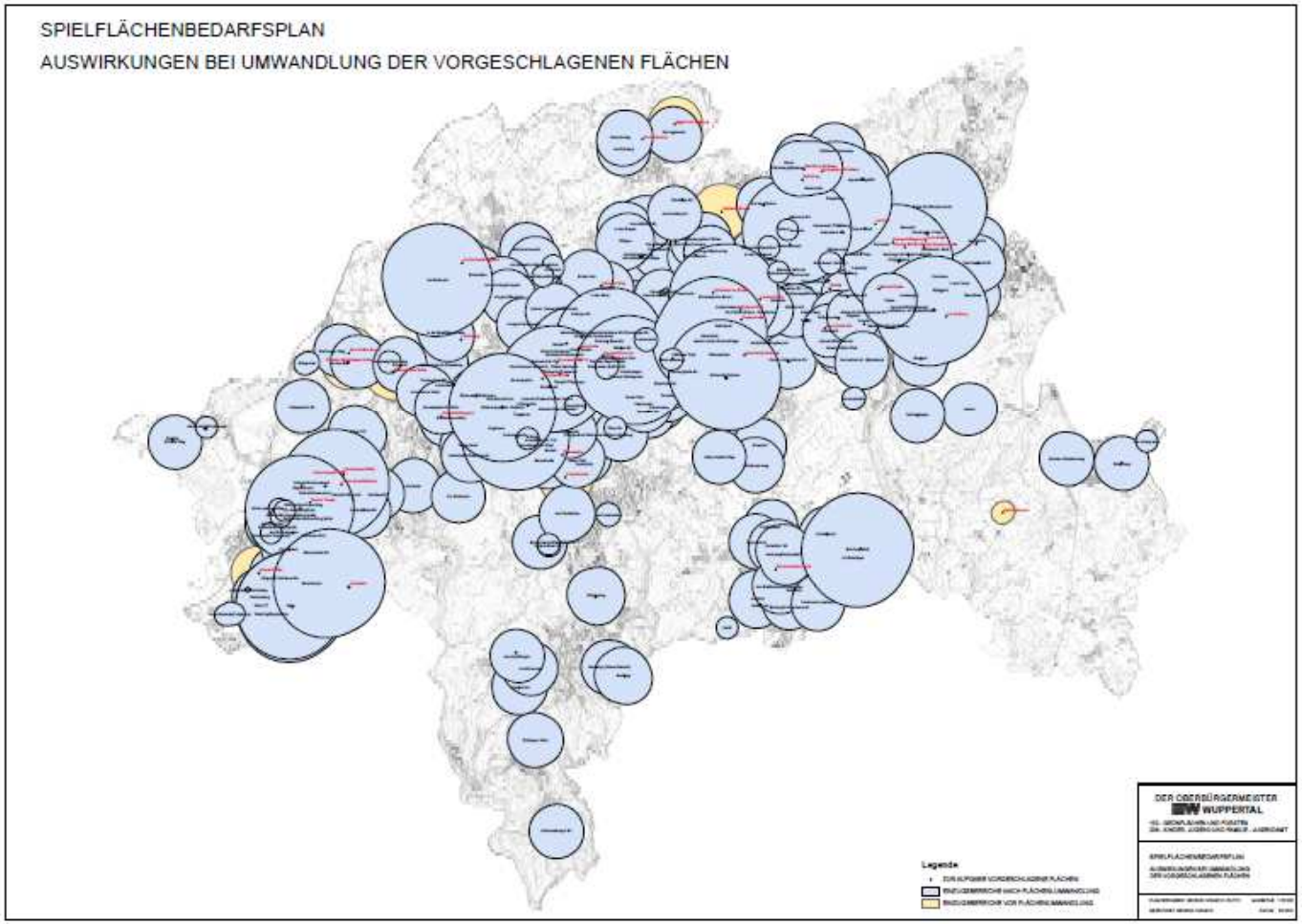

SPIELFLÄCHENBEDARFSPLAN WUPPERTAL 2012

- CRONENBERG -

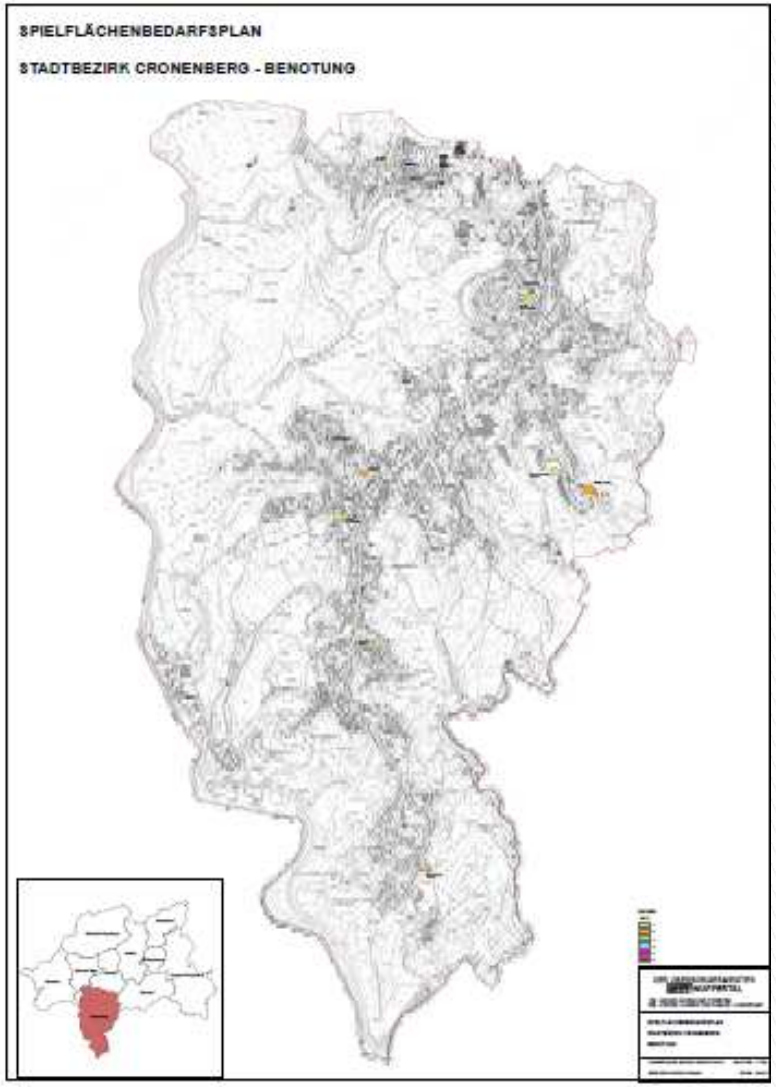

- 11 Spielplätze
- 4 Bolzplätze
- Ø Note Spielplätze 3,0
- Ø Note Bolzplätze 2,75
- beste durchschnittliche Bewertung der Spielplätze zusammen mit Elberfeld-West
- beste durchschnittliche Bewertung der Bolzplätze zusammen mit Elberfeld und Elberfeld-West
- Bedarfsdeckung 63 %

LEGENDE

NOTE

1
2
3
4
5
6

SPIELFLÄCHENBEDARFSPLAN WUPPERTAL 2012

- CRONENBERG -

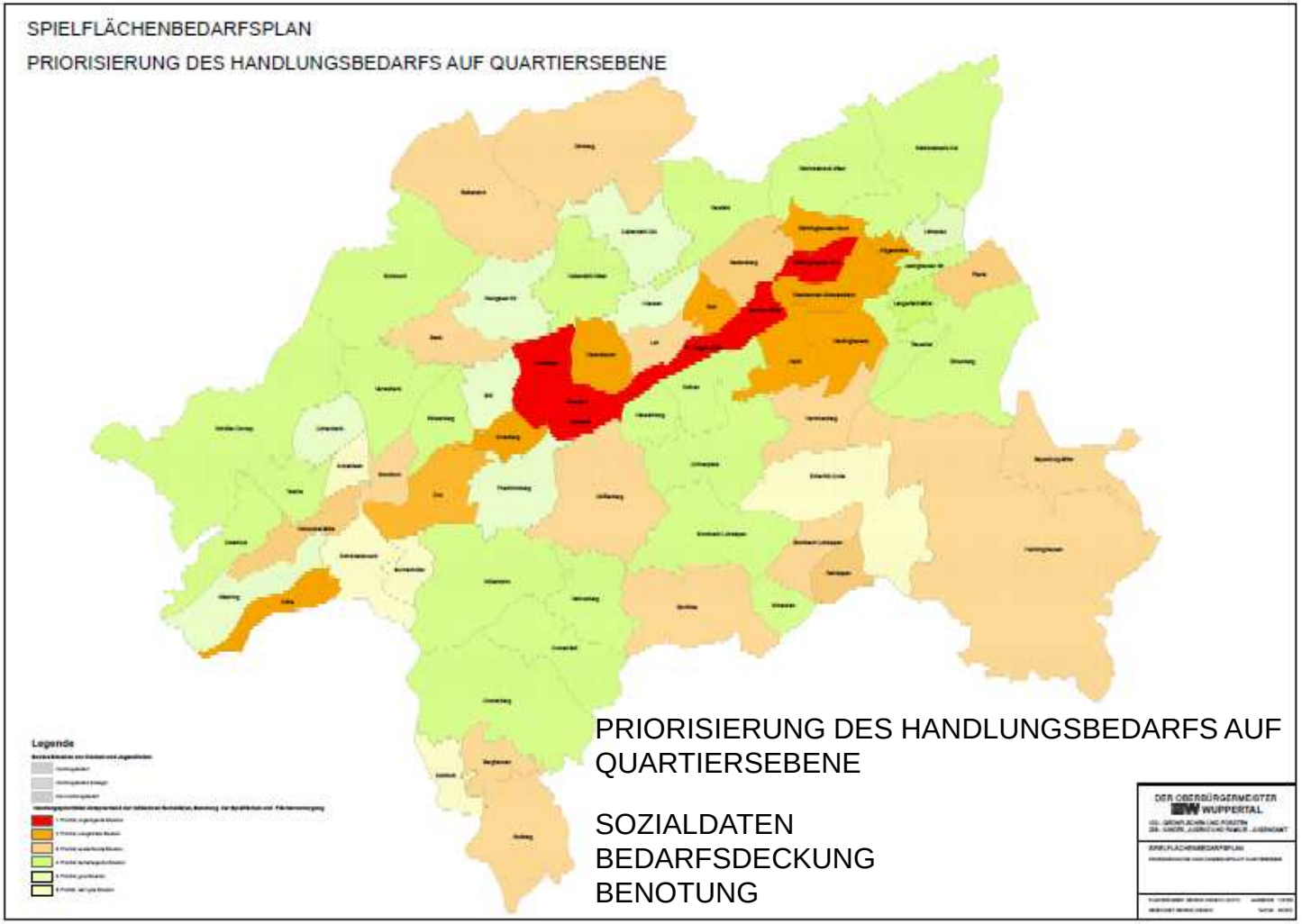

PRIORISIERUNG DES HANDLUNGSBEDARFS AUF QUARTIERSEBENE

SOZIALDATEN
BEDARFSDECKUNG
BENOTUNG

SPIELFLÄCHENBEDARFSPLAN WUPPERTAL 2012
- CRONENBERG -

- Formelle Spielorte ...keine Spielpunkte, keine reinen Skateanlagen, private Anlagen etc.
- Bedarfsplanung ...keine Spielleitplanung
- Bewertungsmatrix ... 5 stufig zur qualitativen Bewertung
- Beteiligung der Nutzer... zum Nachweis der Übereinstimmung der Bewertungen
- Referenzflächen ... 11 Flächen zur Probebenotung
- Sozialdaten ... als 1 Kriterium zur Ermittlung des Handlungsbedarfs
- Bedarfsermittlung ...auf der neuen Grundlage m² je Kind
- In Plänen visualisierte Ergebnisse ...
- **Handlungsempfehlungen und Resümee ...**

SPIELFLÄCHENBEDARFSPLAN WUPPERTAL 2012

- CRONENBERG -

FAZIT

- mit 63 % sehr geringe Bedarfsdeckung
- beste Ø Noten bei KSP und Bolzplätzen
- nur 200.000 € Sanierungsbedarf in Cro.
- bei 8,9 Mio. Gesamtstädtisch
- größter Handlungsbedarf im Bereich der Talachse
- zukünftige Konzentration bei der Sanierung von Kinderspielplätzen auf die Talachse

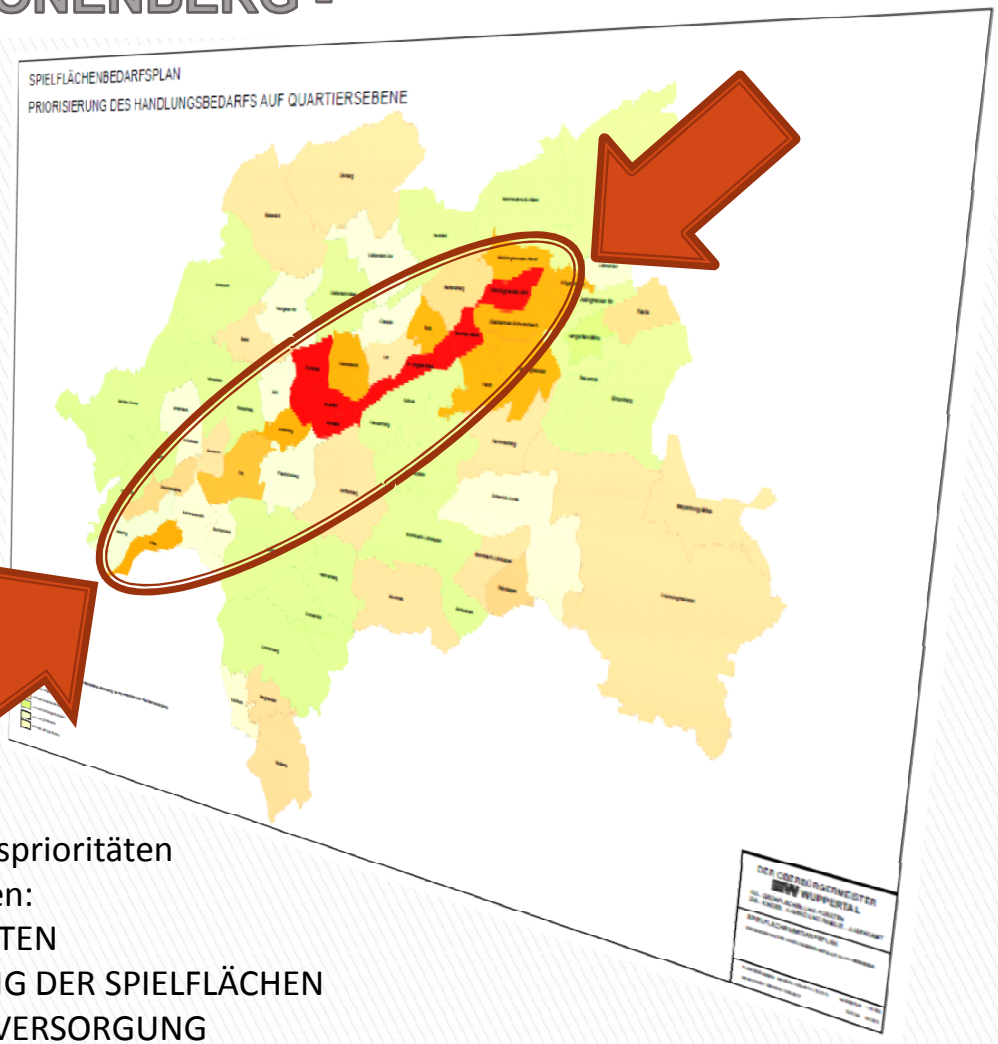

- 1. Priorität, ungenügende Situation
- 2. Priorität, mangelhafte Situation
- 3. Priorität, ausreichende Situation
- 4. Priorität, befriedigende Situation
- 5. Priorität, gute Situation
- 6. Priotität, sehr gute Situation

Handlungsprioritäten
Indikatoren:
SOZIALDATEN
BENOTUNG DER SPIELFLÄCHEN
FLÄCHENVERSORGUNG

SPIELFLÄCHENBEDARFSPLAN WUPPERTAL 2012

- CRONENBERG -

DANKE !