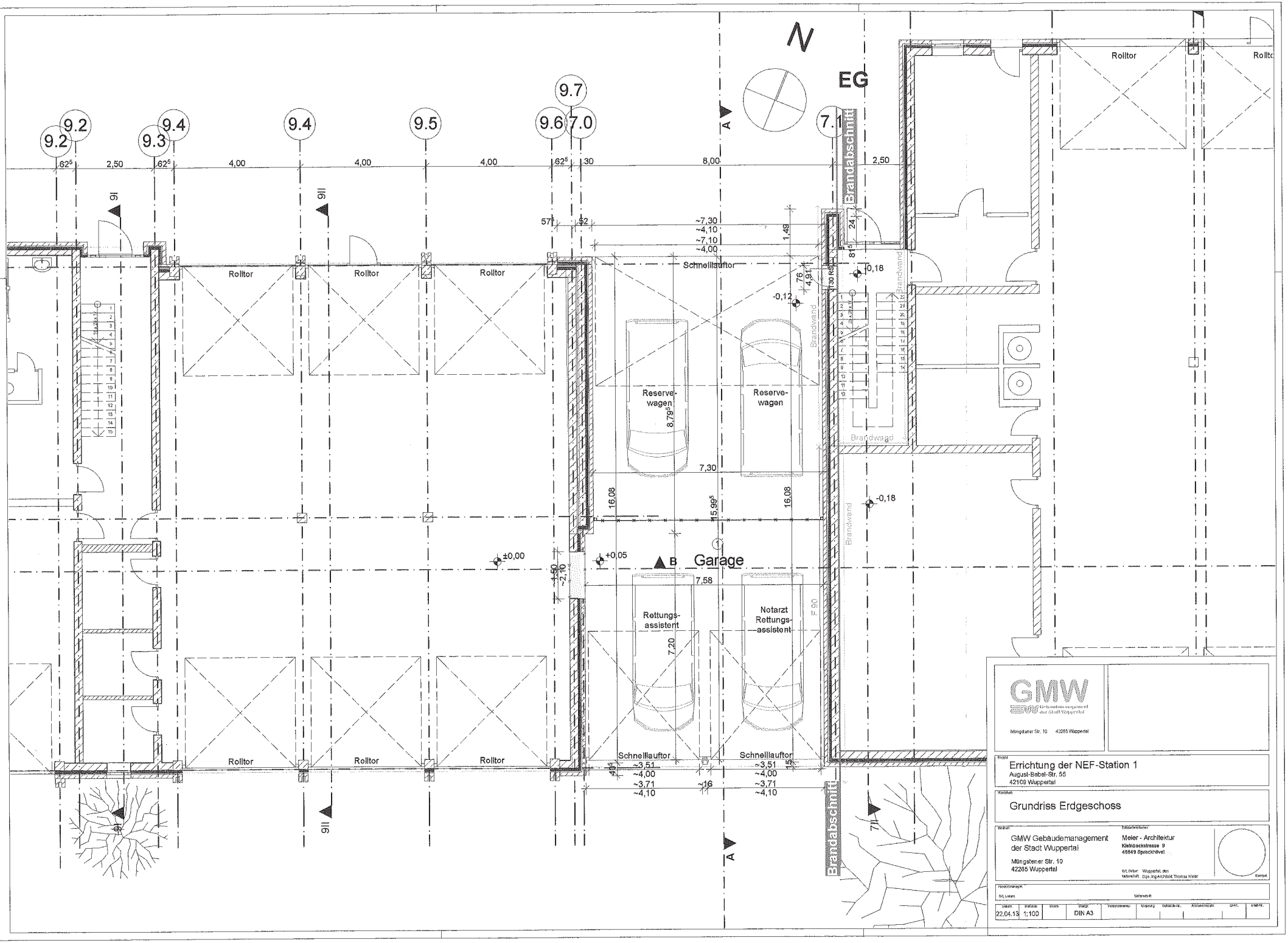
N
EG
9.2
9.3
9.4
9.5
9.6
9.7
7.0
7.1
A
B
Rolltor
Schnelllauftor
Reserve-
wagen
Rettungs-
assistent
Notarzt
Rettungs-
assistent
Garage
Brandabschnitt
Brandwand
Brandwagd
±0,00
+0,05
-0,12
0,18
-0,18
4,00
2,50
8,00
7,30
7,58
16,08
15,99
8,79
7,20
1,49
4,91
GMW
Gebäudemanagement der Stadt Wuppertal
Mängstener Str. 10 42285 Wuppertal
Errichtung der NEF-Station 1
August-Bebel-Str. 55
42109 Wuppertal
Grundriss Erdgeschoss
GMW Gebäudemanagement
der Stadt Wuppertal
Mängstener Str. 10
42285 Wuppertal
Meier - Architektur
Kleinbeckstrasse 9
45549 Sprockhövel
Wuppertal, den
Dipl.-Ing Architekt Thomas Meier
22.04.13
1:100
DIN A3

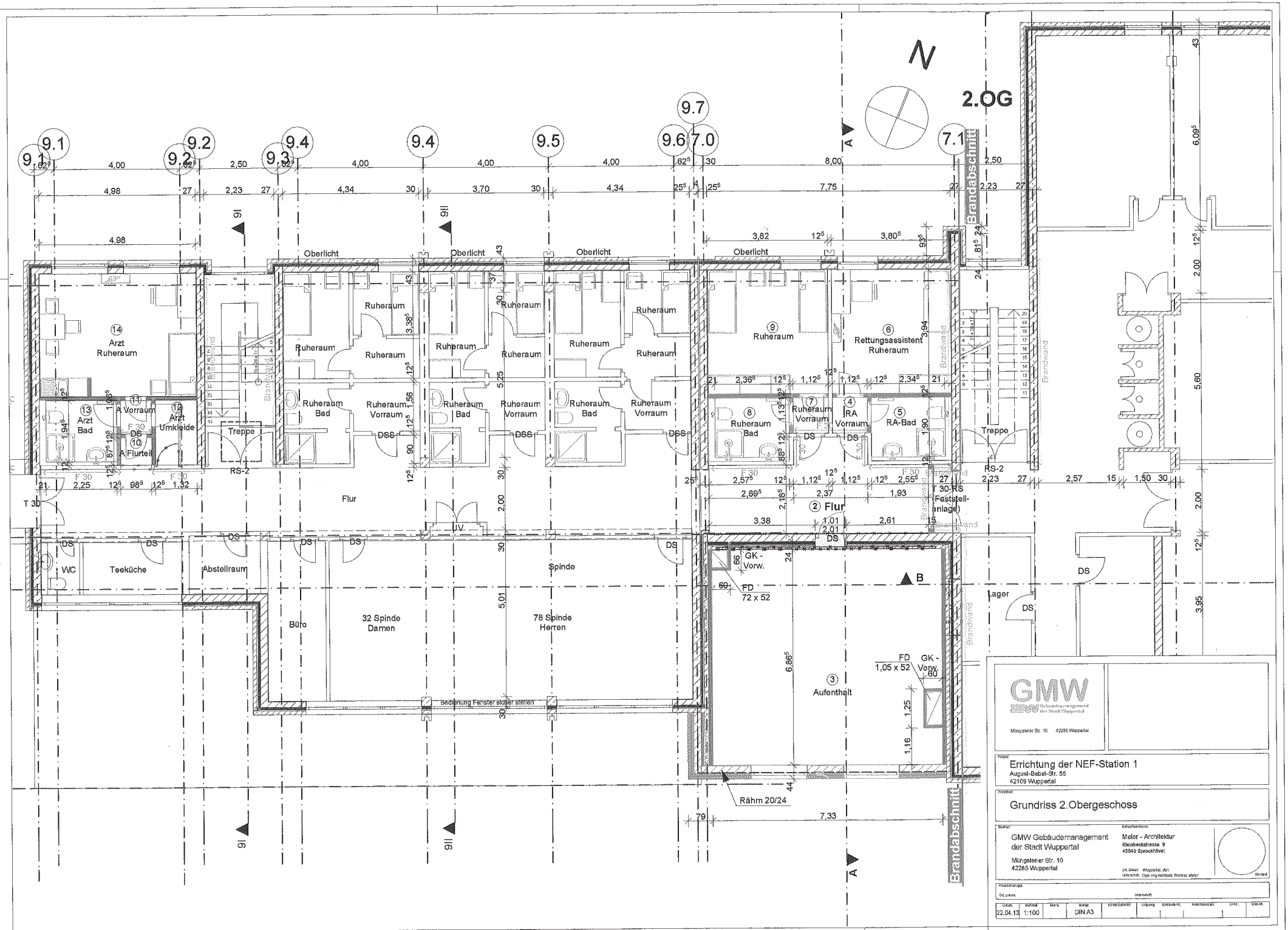
2.OG
N
Arzt Ruheraum
Arzt Bad
A Vorraum
Arzt Umkleide
A Flurteil
Treppe
RS-2
Ruheraum
Ruheraum Bad
Ruheraum Vorraum
Oberlicht
Flur
Teeküche
WC
Abstellraum
Büro
32 Spinde Damen
78 Spinde Herren
Bedienung Fenster sicher stellen
Ruheraum
Rettungsassistent Ruheraum
RA Vorraum
RA-Bad
T 30-RS (Feststell-anlage)
GK - Vorw.
FD 72 x 52
FD 1,05 x 52
Aufenthalt
Lager
Rähm 20/24
Brandabschnitt
Brandwand
GMW
Gebäudemanagement der Stadt Wuppertal
Münzstener Str. 10 42285 Wuppertal
Errichtung der NEF-Station 1
August-Bebel-Str. 55
42109 Wuppertal
Grundriss 2.Obergeschoss
GMW Gebäudemanagement der Stadt Wuppertal
Münzstener Str. 10
42285 Wuppertal
Meier - Architektur
Kleinbeckstrasse 9
45549 Sprockhövel
22.04.13
1:100
DIN A3

Schnitt B-B

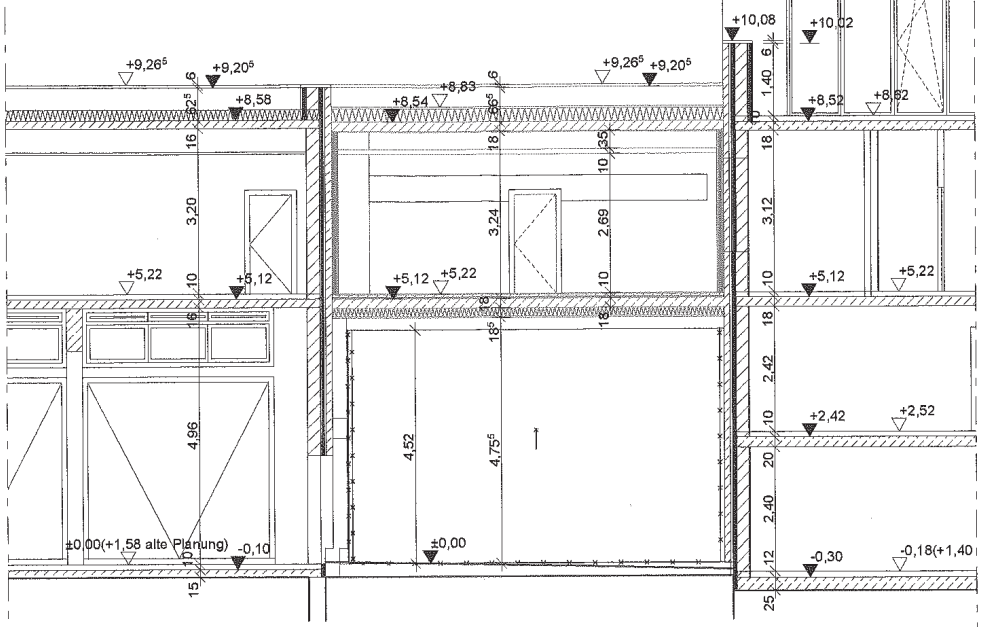

Schnitt A-A

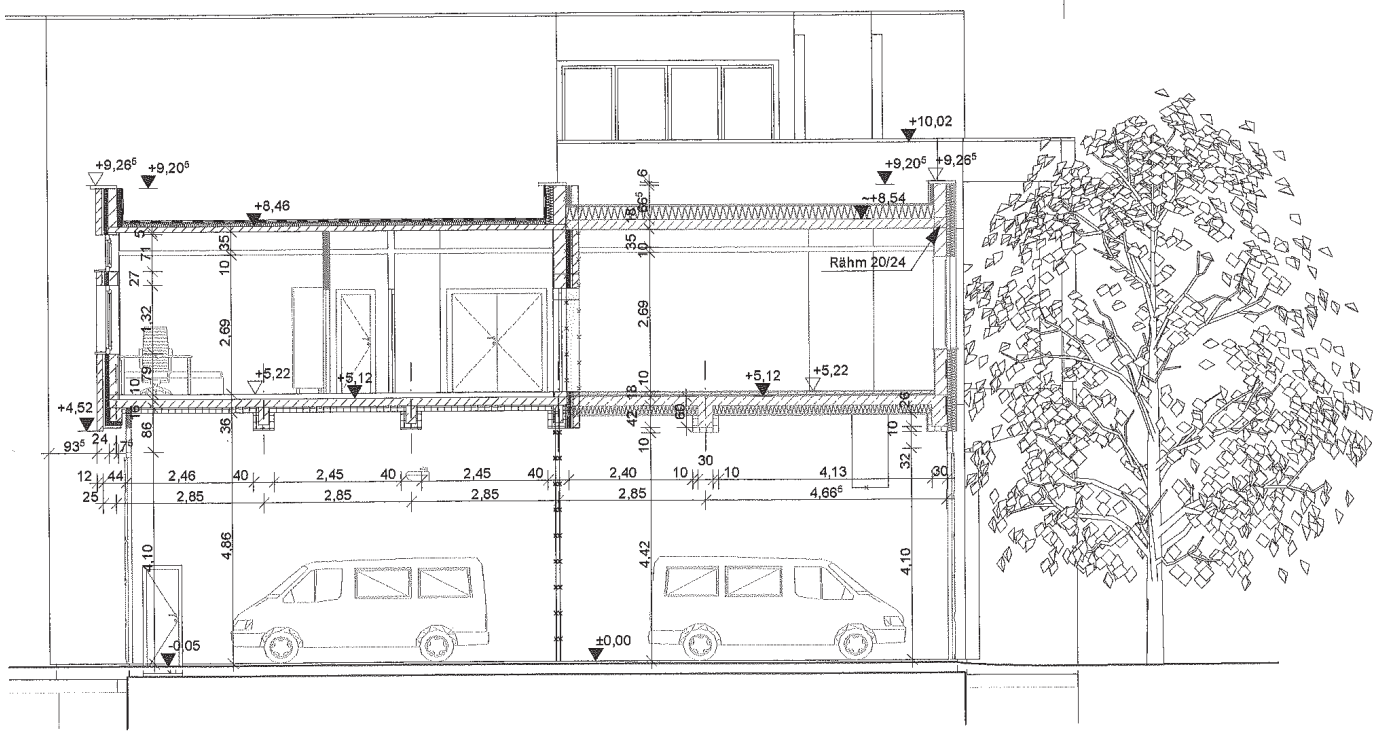

GMW Gebäudemanagement der Stadt Wuppertal
Müngstener Str. 10 42285 Wuppertal

Projekt:
Errichtung der NEF-Station 1
August-Bebel-Str. 55
42109 Wuppertal

Planinhalt:
Schnitte

Bauherr:
GMW Gebäudemanagement der Stadt Wuppertal
Müngstener Str. 10
42285 Wuppertal

Entwurfsverfasser:
Meier - Architektur
Kleinbeckstrasse 9
46549 Sprockhövel
Ort, Datum: Wuppertal, den
Unterschrift: Dipl.-Ing/Architekt Thomas Meier

Stempel

Hinweis/Anlage:
Ort, Datum: Unterschrift:

Datum	Maßstab	Blatt-nr.	Anlage	Kostenstellen	Ursprung	Gebäude-Nr.	Anlaufnummer	Unter-	Index-
22.04.13	1:100		DIN A3						

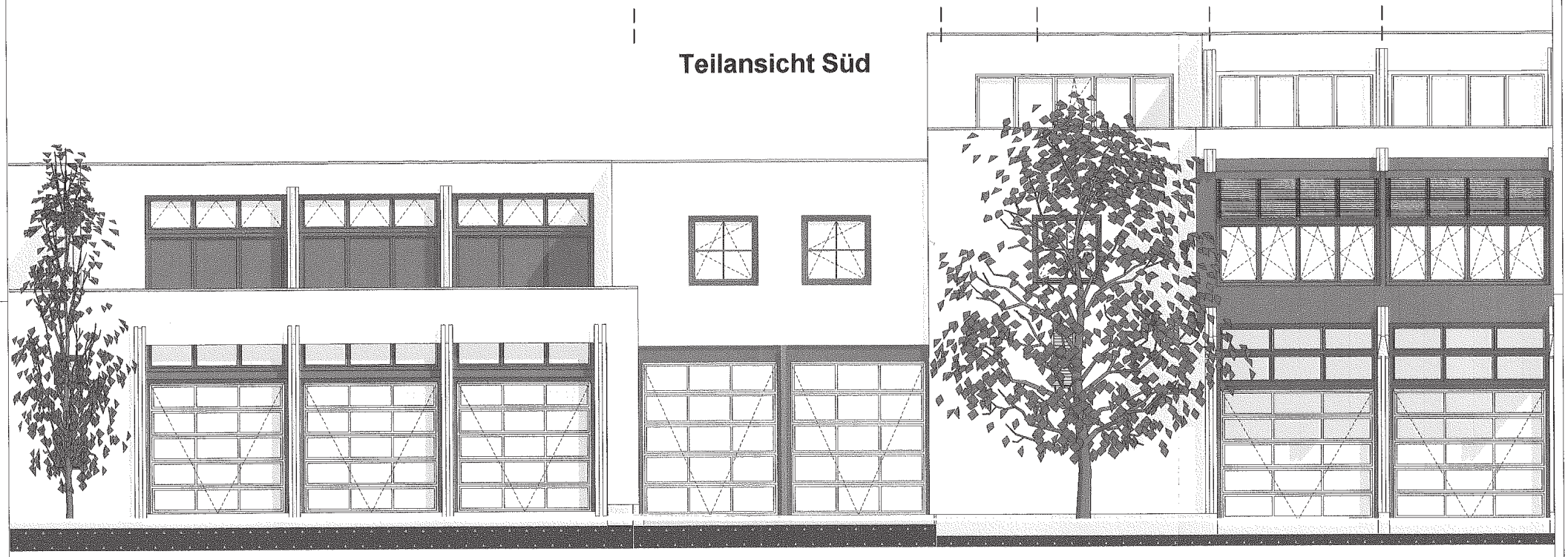

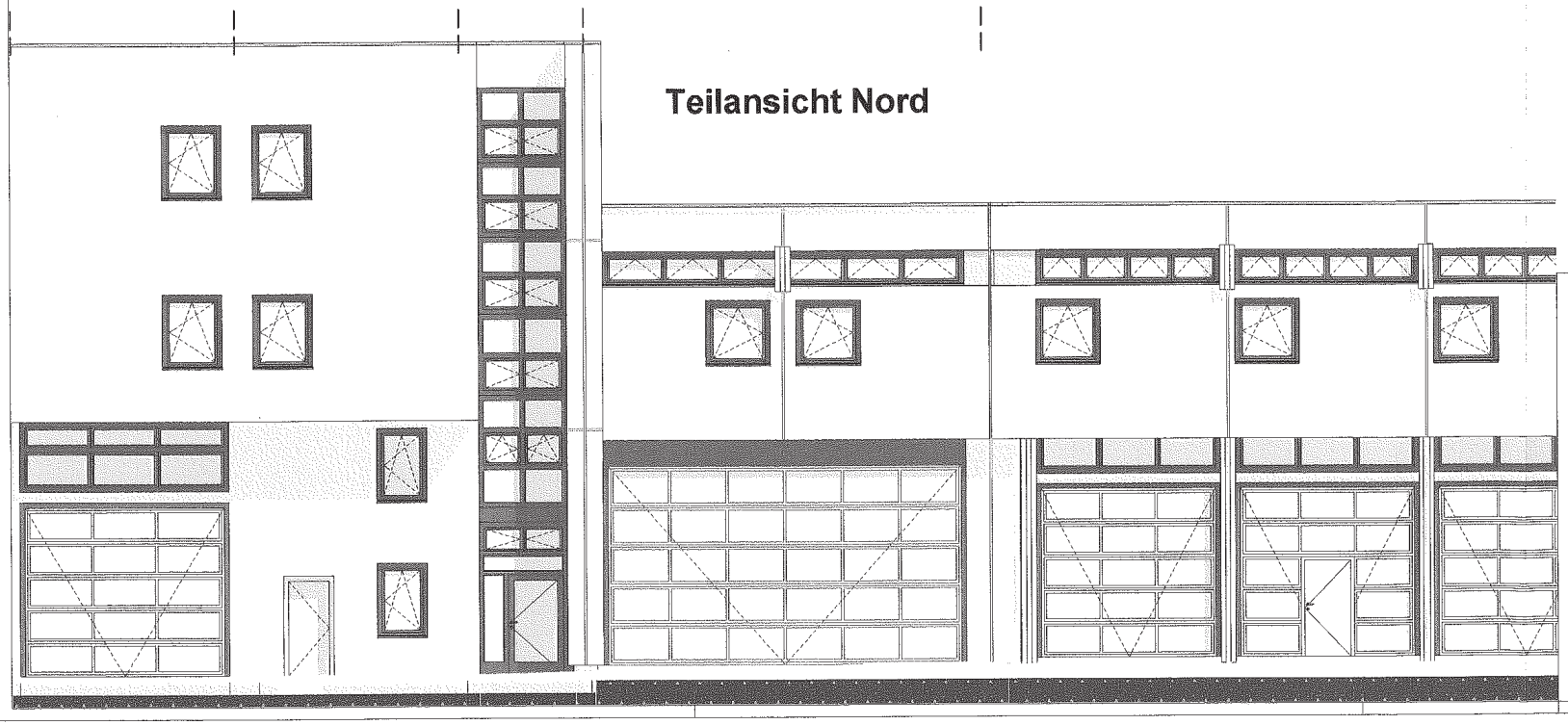

GMW Gebäudemanagement der Stadt Wuppertal

Mängstener Str. 10 42285 Wuppertal

Projekt:
Errichtung der NEF-Station 1
August-Bebel-Str. 55
42109 Wuppertal

Planinhalt:
Ansichten

Bauherr:
GMW Gebäudemanagement
der Stadt Wuppertal

Mängstener Str. 10
42285 Wuppertal

Entwurfsverfasser:
Meier - Architektur
Kleinbecksstrasse 9
45549 Sprockhövel

Ort, Datum: Wuppertal, den
Unterschrift: Dipl.-Ing.Architekt Thomas Meier

Transpat

Probeabnahme:
Ort, Datum Unterschrift

Datum	Maßstab	Änderg.	Inhalt	Positionsnummer	Umgang	Gebäude-Nr.	Archivnummer	Blatt	Blattnr.
22.04.13	1:100		DIN A3						