



Gesamtschule Uellendahl- Katernberg

Umbau, Sanierung und Erweiterung des
Gebäudekomplexes Kruppstraße 145



Durchführungsbeschluss Drucksache VO/0622/12
(Rat der Stadt Wuppertal vom 17.09.2012)

Die Sanierung, der Umbau und die Erweiterung der 6. Gesamtschule Uellendahl-Katernberg am Standort Kruppstraße für die Sekundarstufe I wird mit Bau- und Ausstattungskosten

in Höhe von 13,5 Mio €

**zzgl. weiterer Einrichtungskosten von rd. 2,2 Mio. €
(+ ca 4.4 Mio € weitere Sanierungskosten)**

beschlossen.

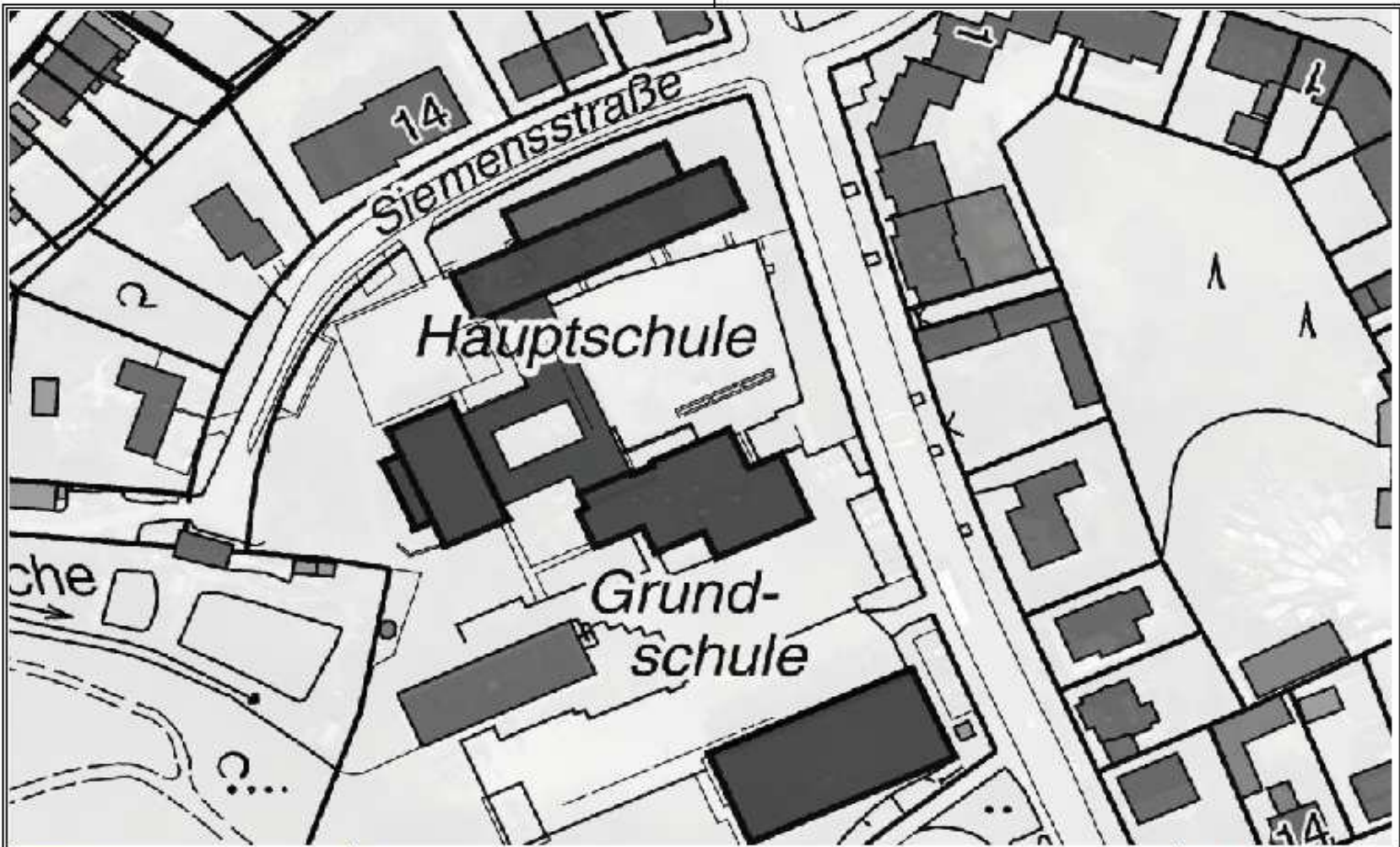

Herausgeber:
Stadt Wuppertal
Referat Vermessung, Katasteramt und Geodäsie

Kruppstr. 145
Th. Lehn

Maßstab 1:1000

Erstellt am 04.04.2013

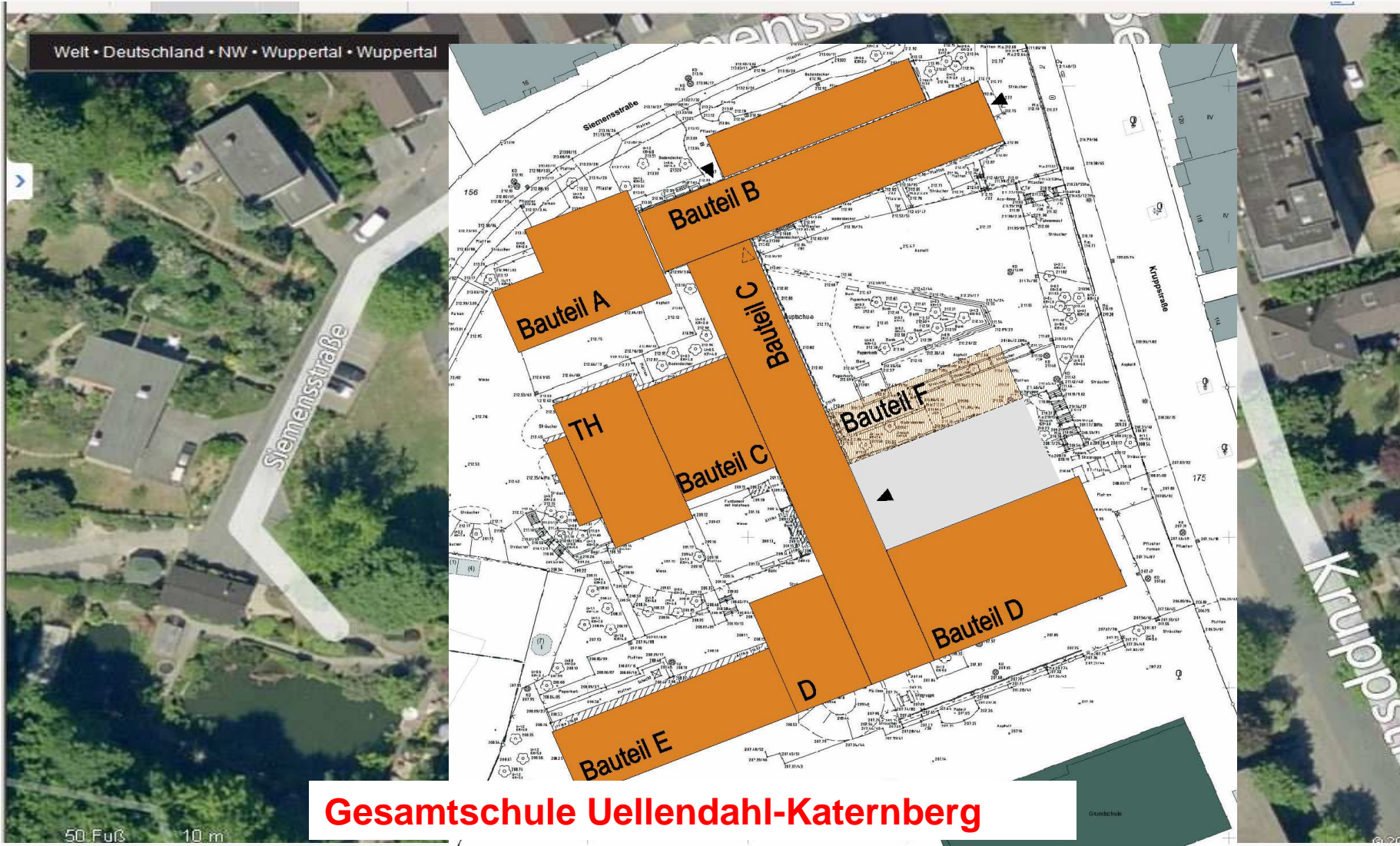

im Bau

fertig

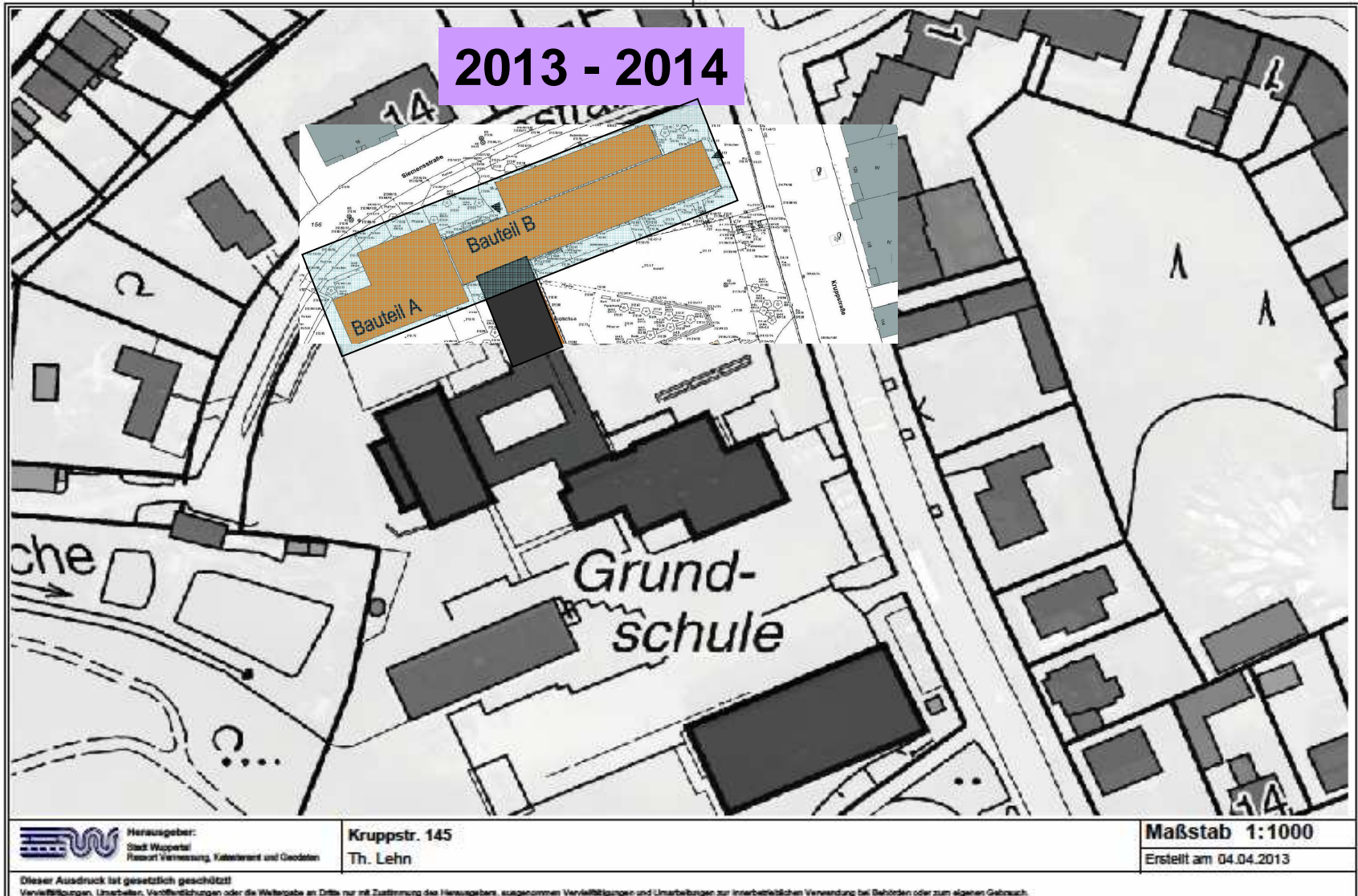

2014 - 2015

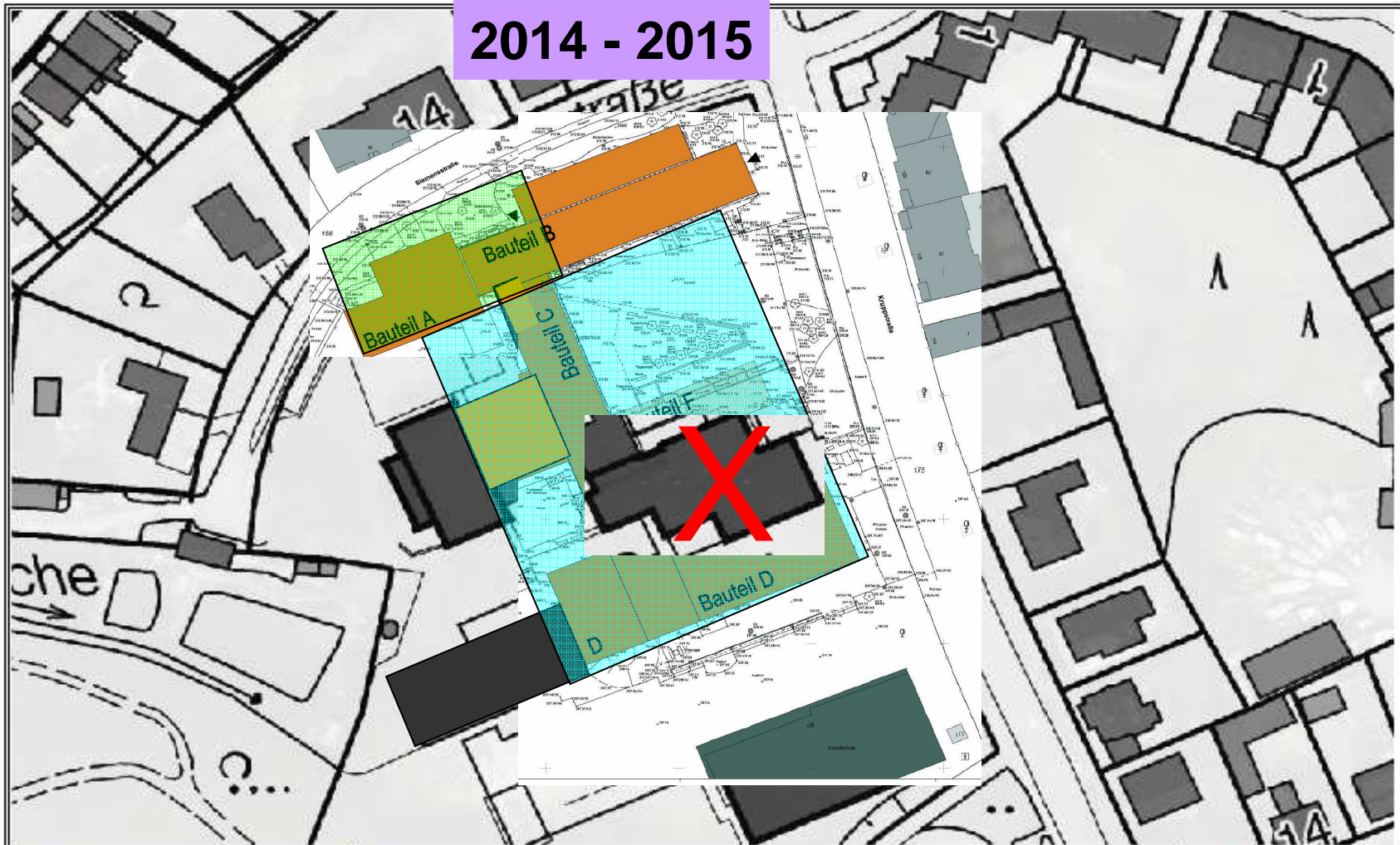



im Bau

fertig

2015 - 2016

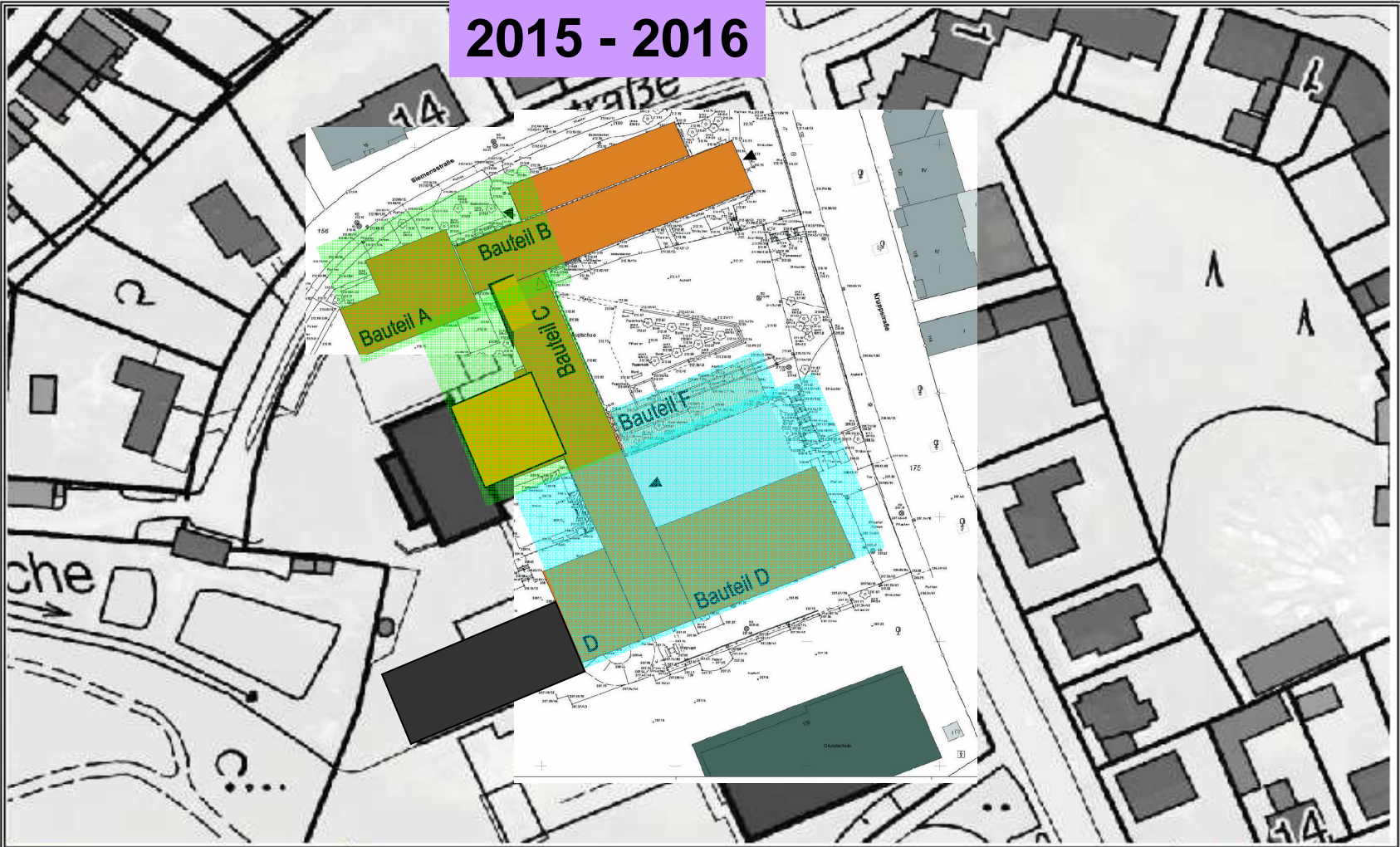

im Bau

fertig

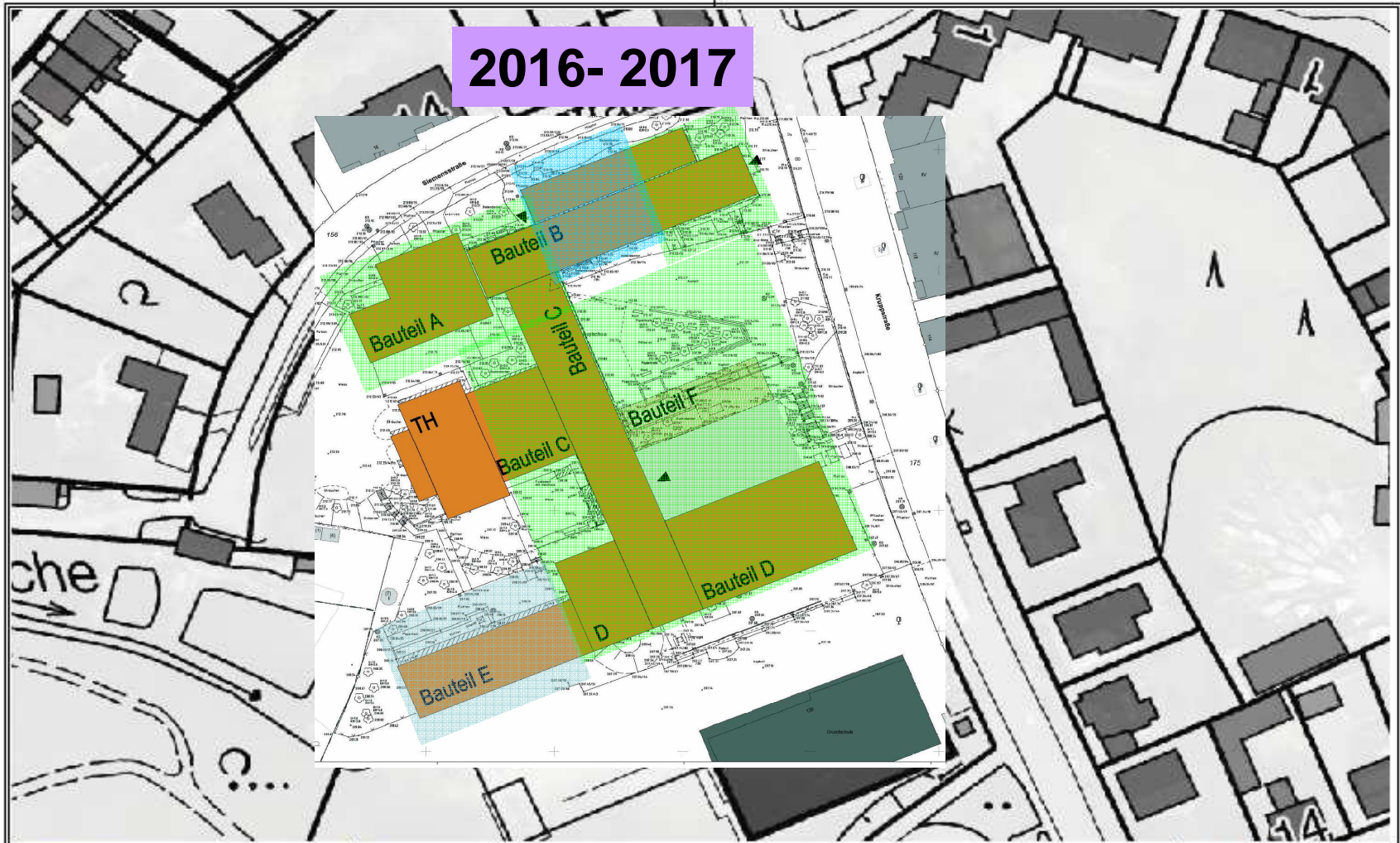

im Bau

fertig

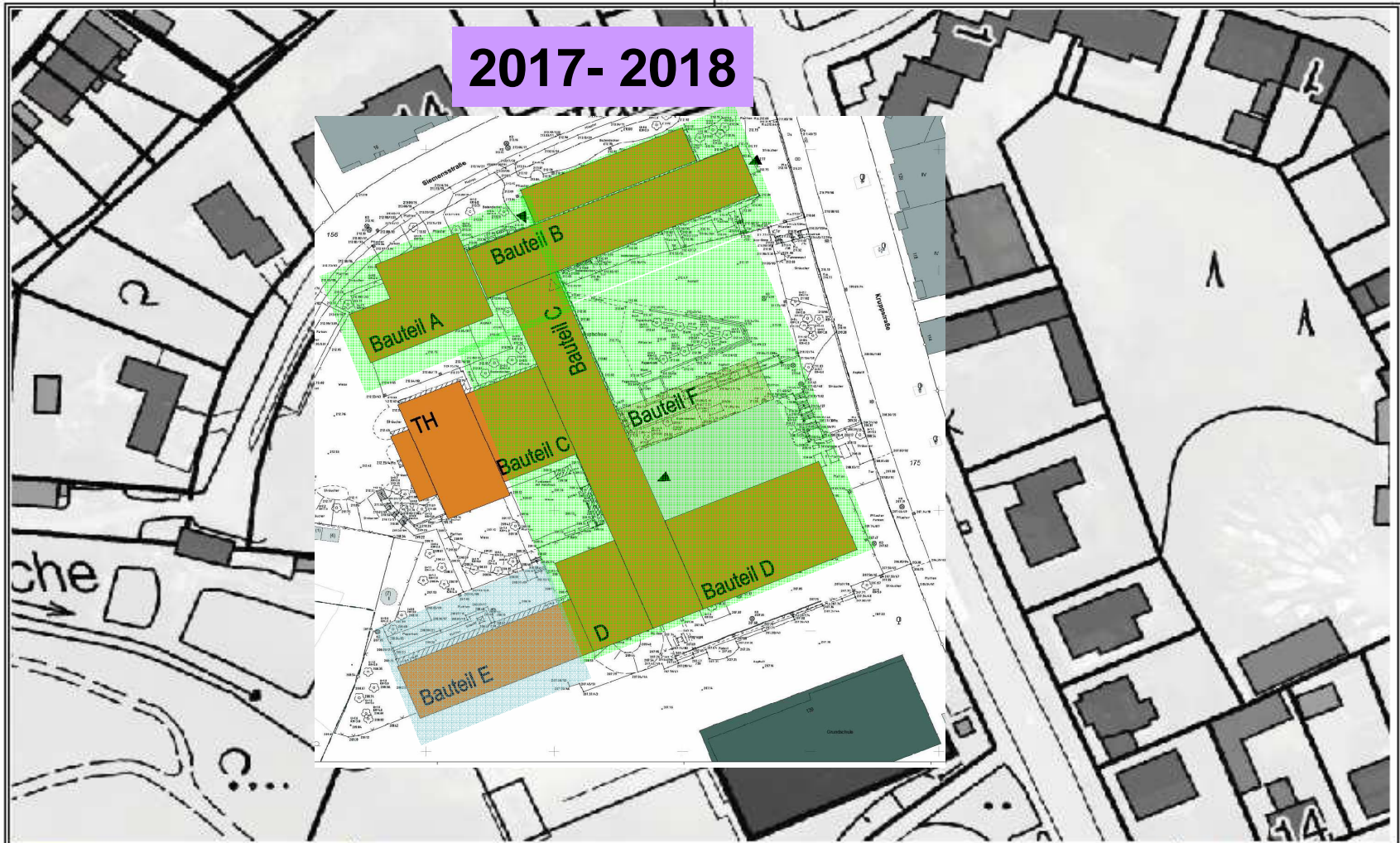



**Bauantrag vom
22.März 2013**





Ansicht Nord (Siemensstraße)





NEU

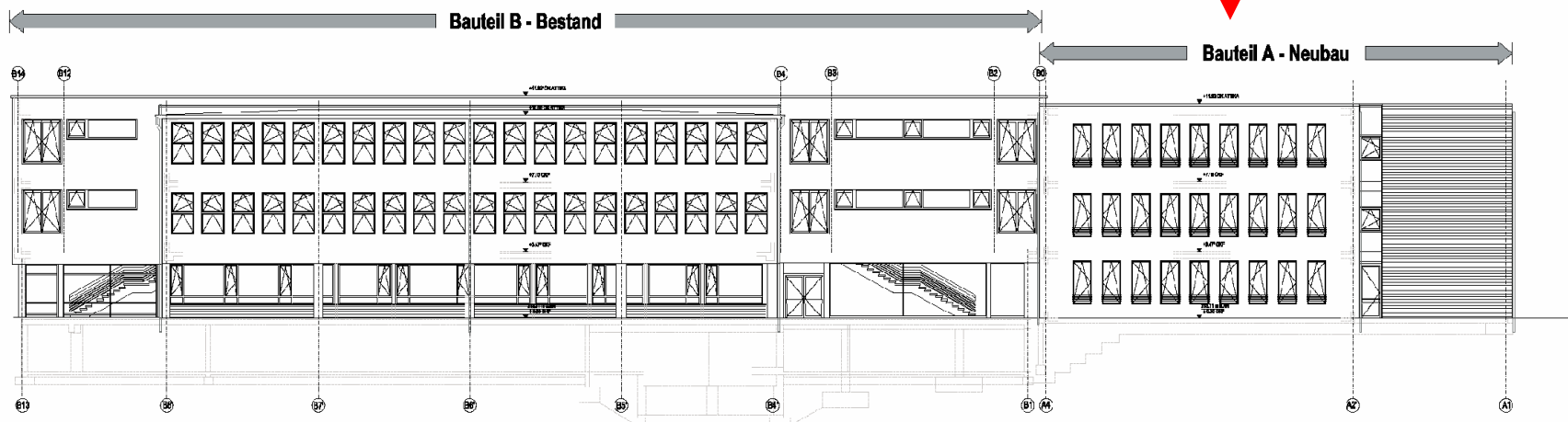

Ansicht Nord

GMW

Gebäudemanagement
der Stadt Wuppertal



Ansicht Süd (vom Schulhof)





NEU

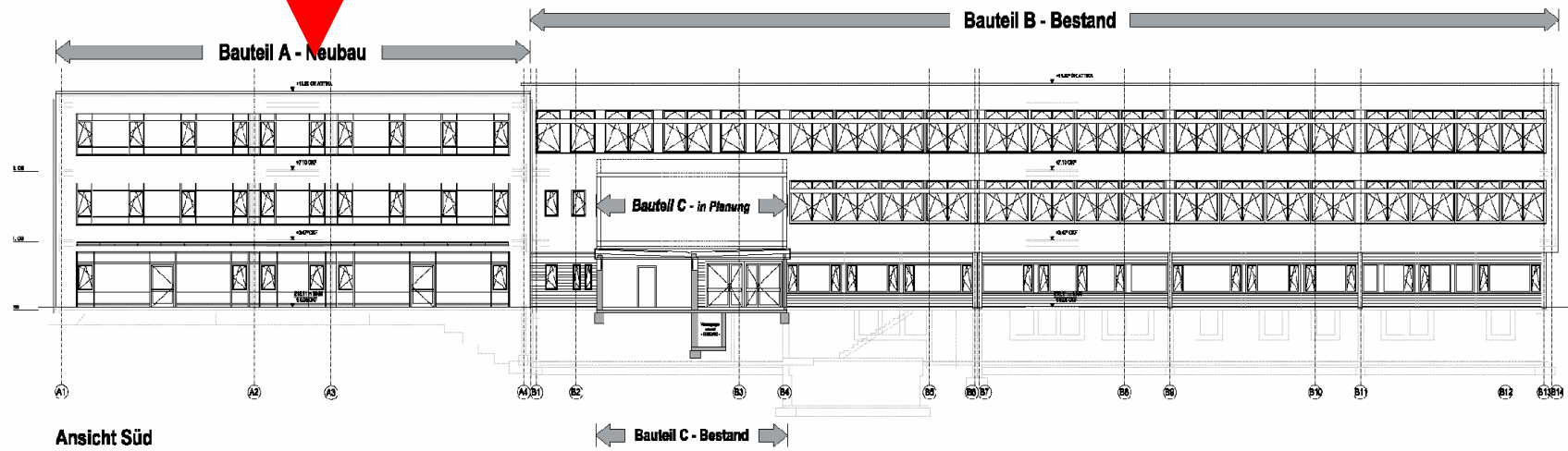

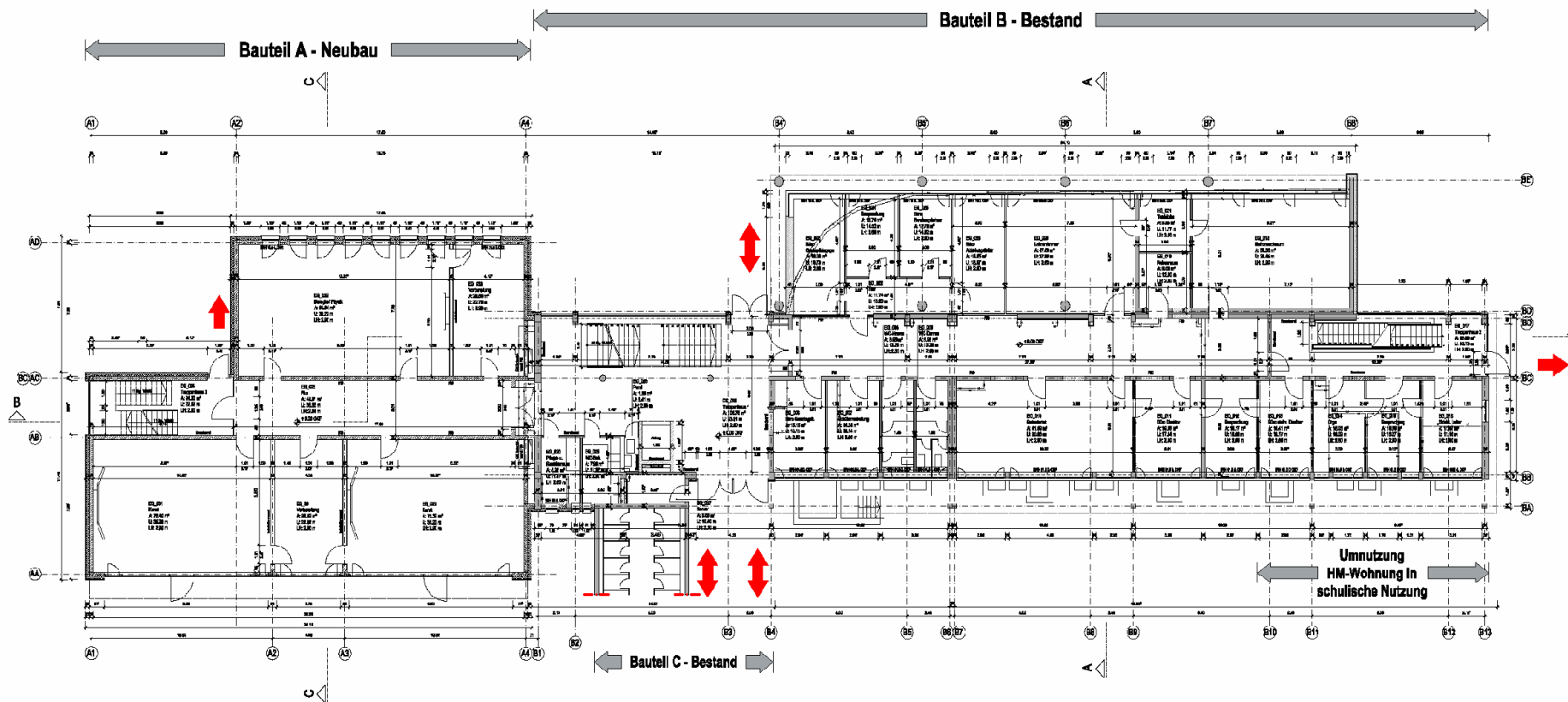

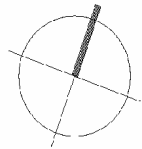
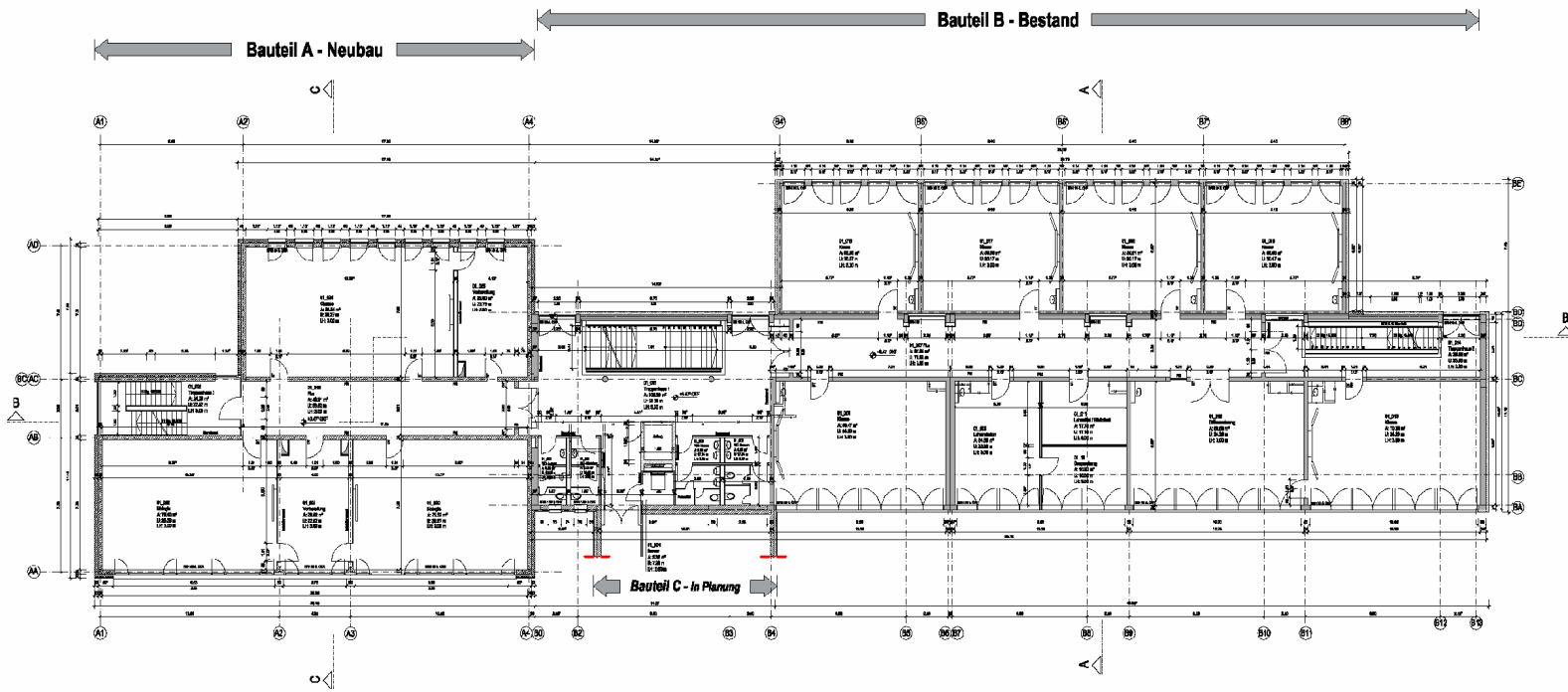

Legende

	Wand/Decke		Wand/Trennwand GK neu
	Wand neu		Außenwand mit WDVS
	Wandwerk neu		Stoßdach, Türschwellen
	Abbruch		

Abkürzungen

BS	Rahmenanker nach DIN 1026	OKF	Charisma Fertig-Stoß
TSP-HS	Stange in Fertigbeton BS	OKP	Charisma Rahmentisch
ST	Stahlbetondecke 12	OK	Charisma
STMa	Stahlbetondecke 12	UKD	Universale Aufhängeweiche
STT	Feldwechselstütze gem. DIN 4102 S		
A:	Fähigkeit		
U:	Umklekabine		
IK:	Info-Karte		
Ng:	Einleger		

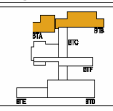

Proj. 6. Gesamtschule
 Umbau, Sanierung und Erweiterung des Gebäudekomplexes
 Wuppertaler Str. 145, Wuppertal Elberfeld

Genehmigungsplanung - Grundriss 1. Obergeschoss

Auftraggeber: DJG-Ing. AxelBeckel-Streum GmbH Wuppertaler Str. 15, 42396 Wuppertal Telefon 0202 - 999 2700, Telefax 0202 - 999 9489		
Architekt: G. M.	Struktur: G. M.	
Maßstab: 1:100	Blatt: 04	Datum: 19.08.2010
Blatt: 04	Blatt: 04	Blatt: 04

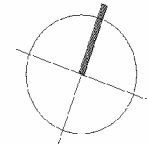
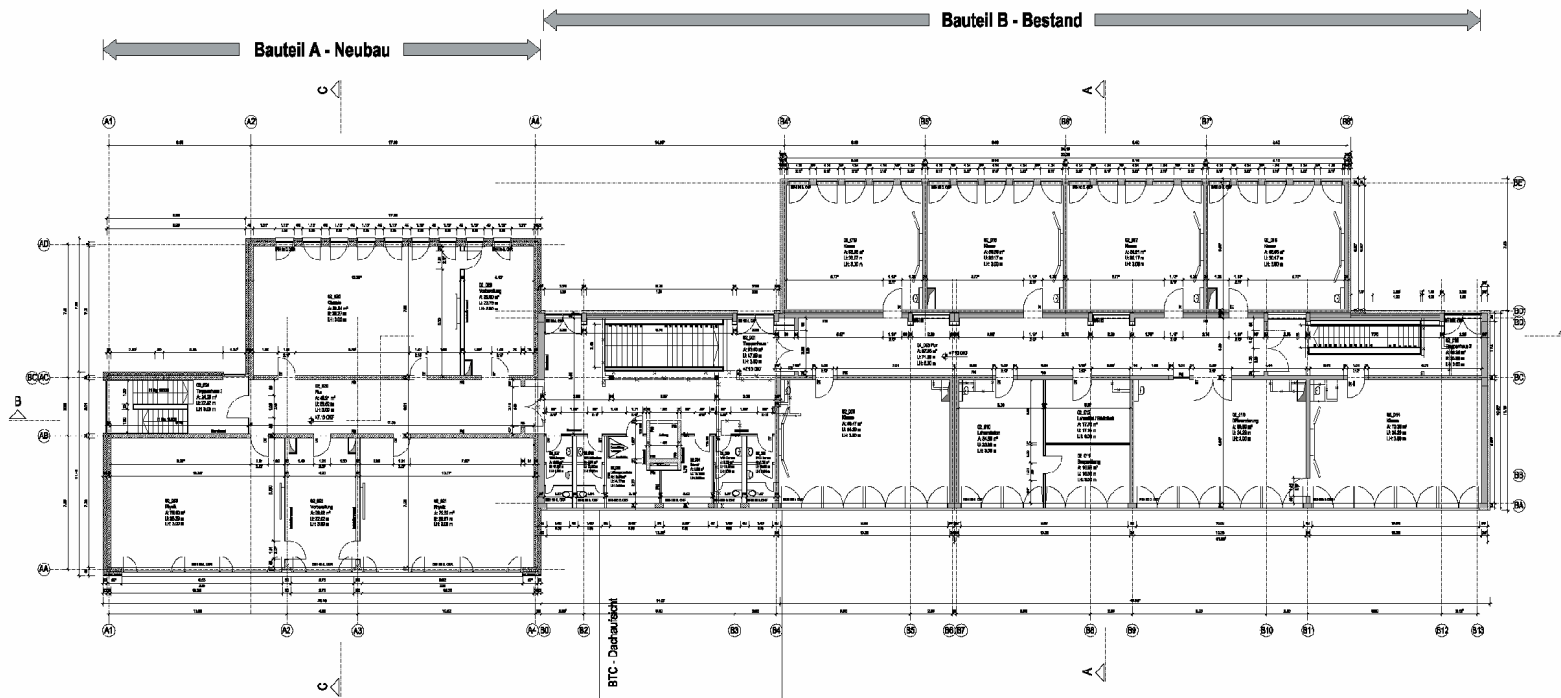

Legende

	Wände Bestand		Leichte Trennwand 02 neu
	Wände neu		Außenwandabdichtung WWS
	Mauerwerk neu		Balken, Türrahmen
	Abbruch		

Abkürzungen

BK	Druckkammer nach DIN 10205	CSF	Chemische Festigkeit
DS/WS	Fluss- und Grundwasserlinie	CKK	Chemische Korrosion
DT	Druck- und Wasserdichtungs-Tür	CK	Chemie
DT/MS	Druck- und Wasserdichtungs-Tür	UKD	Unvollständige Ausführung
ST	Stahlbetondecke nach DIN 10205		
A	Fichte		
U	Ulme		
LK	Leichte Trennwand		
SL	Stahlgewerke		

GMW
Gebäudemanagement
der Stadt Wuppertal

Objekt: E. Gesamtfläche
 Umbau, Sanierung und Erweiterung des Gebäudekomplexes
 Kupferstraße 140, Wuppertal Elberfeld
 Wuppertal, Nordrhein-Westfalen

Genehmigungsplanung - Grundriss 2. Obergeschoss

Objekt: Kupferstraße Elberfeld
 Wuppertal, Nordrhein-Westfalen
 Telefon 0202 959 2700, Telefax 0202 959 9400
 www.gmw.de

Blatt-Nr.	Blatt-Titel	Blatt-Größe	Blatt-Format	Blatt-Standard	Blatt-Code	Blatt-Status
22.03.01	1:100	0X	1180 x 840	ISO20000	CAD	2023



Baustelleneinrichtung





50 Fuß 10 m



GMW
Gedächtnismanagement
der Stadt Wuppertal

Müngstener Str. 10
42285 Wuppertal

Waltraud Rinke
Diplom-Ingenieurin Landschaftspflege
Landschaftsarchitektin AKWV

Hatzfelder Str. 151-163
42231 Wuppertal
Tel. 0202-27990, Fax 0202-279909
Mobil 0172-371222

Wuppertal, den: _____
Wuppertal, den: _____

Hauptschule
Kruppstraße 145, 42113 Wuppertal
Gemarkung Eberfeld, Flur 452, Flurstück 172

Erweiterung zur 6. Gesamtschule
Entwurfplanung / Vorabzug

Freianlagen

Maststab:	Blatt:	Blattgröße:	Kostennummer:	Blatt-Nr.:
1:200	Ri / DH	...	S 1234 0001	1
Datum:	Umriss:	Gebäude-Nr.:	Archiv-Nr.:	ID-Nr.:
09.04.2013	CAD	1234

Außenanlagen - Vorentwurf



Vielen Dank für Ihre Aufmerksamkeit!