

KINDERSPIELFLÄCHEN NORDPARK UND UMFELD 2. BA ZENTRALER EINGANGSBEREICH MALLACK - M 1:100 -

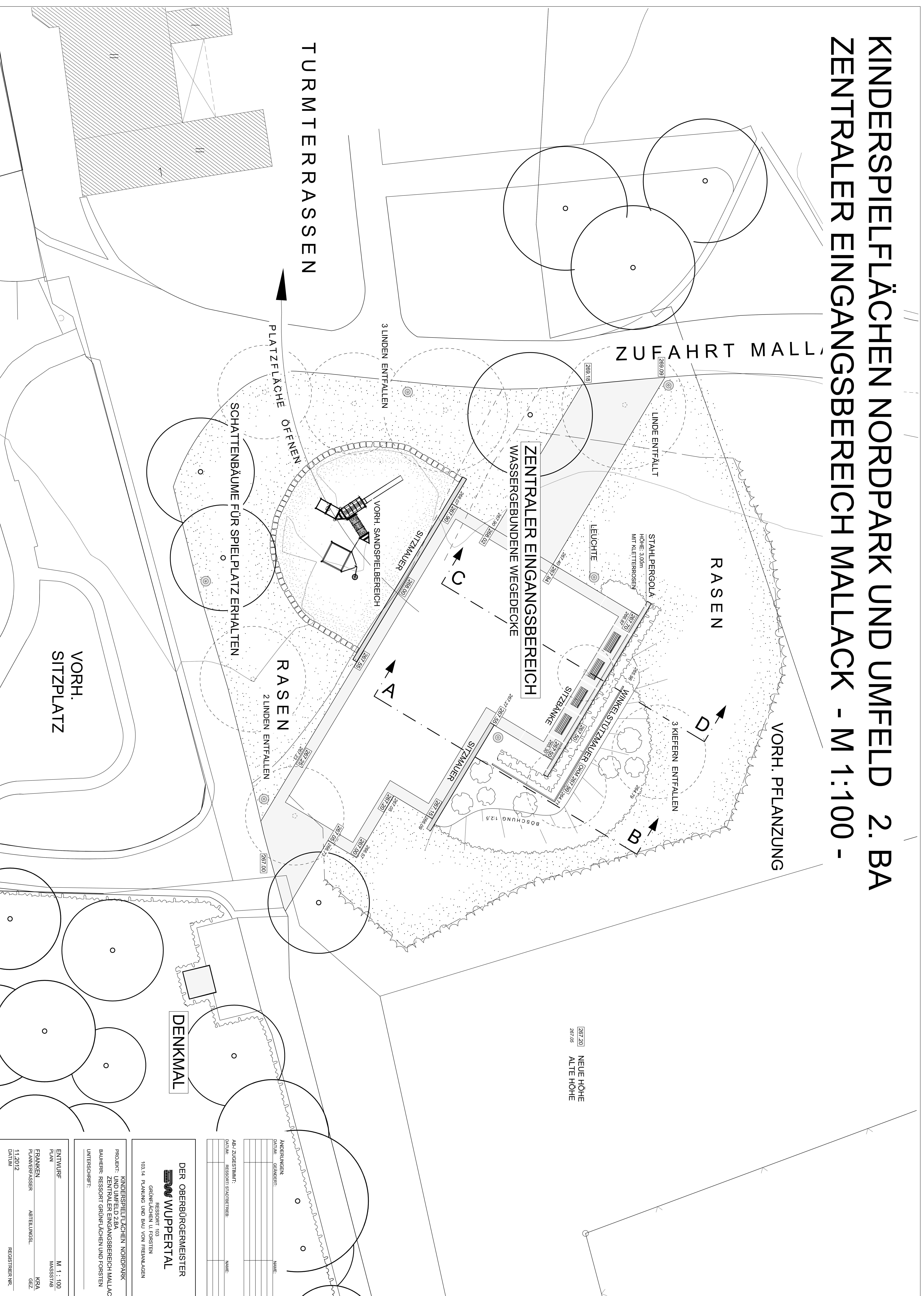

267.20 NEUE HÖHE
267.05 ALTE HÖHE

DENKMAL

ANDERUNGEN:	NAME:
DATE:	GEÄNDERT:
ABZUGESTIMMT:	NAME:
DATE:	RESORTSTADTLEITER:
DER OBERBÜRGERMEISTER WUPPERTAL RESSORT 103 GRÜNFLÄCHEN U. FORSTEN 103.14 PLANUNG UND BAU VON FREIANLAGEN	
KINDERSPIELFLÄCHEN NORDPARK PROJEKT: UND SEITL. 2. BA ZENTRAL ER EINGANGSBEREICH MALLACK BAUHERR: RESSORT GRÜNFLÄCHEN UND FORSTEN UNTERSCHRIFT:	
ENTWURF PLAN	M 1 : 100 MASSSTAB
FRANKEN PLANVERFASSER	ABTEILUNGSLEITER
11.2012 DATE	REGISTRIER-NR.