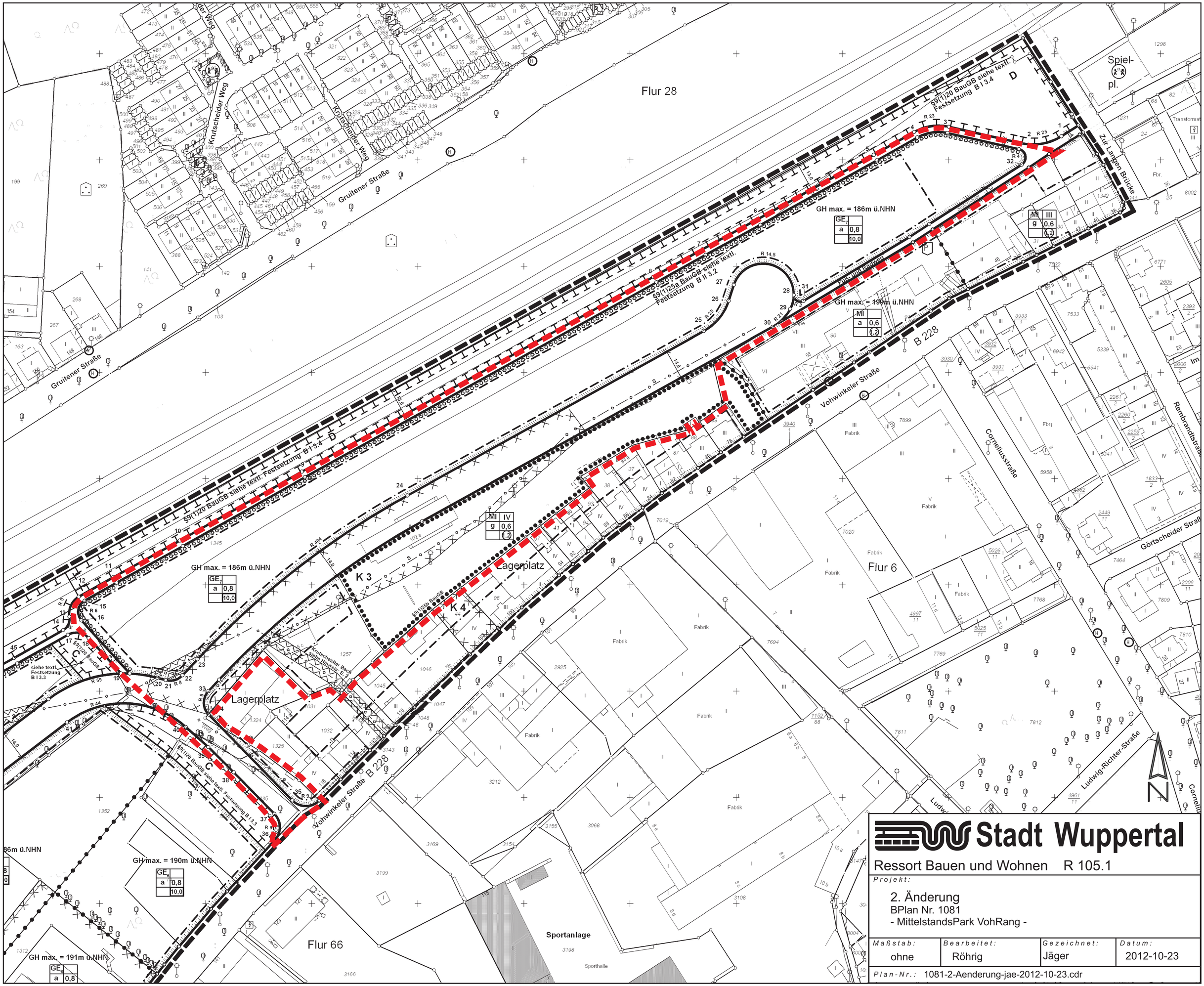

Stadt Wuppertal

Ressort Bauen und Wohnen R 105.1

Projekt:

2. Änderung
BPlan Nr. 1081
- MittelstandsPark VohRang -

Maßstab:	Bearbeitet:	Gezeichnet:	Datum:
ohne	Röhrig	Jäger	2012-10-23

Plan-Nr.: 1081-2-Aenderung-jae-2012-10-23.cdr

Anlage 01 zur VO/0759/12