

Anlage 3: Bilder zur Sanierung

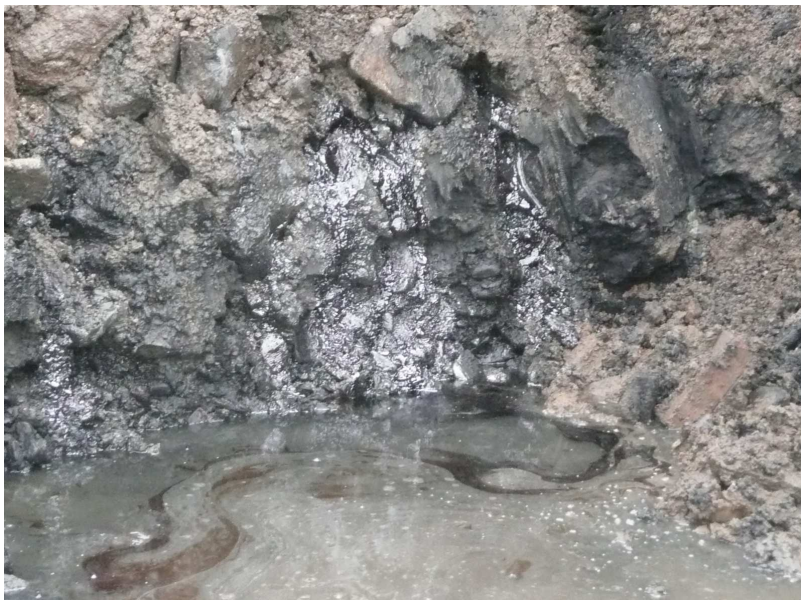

Teerbecken unterhalb des ehemaligen Retortenhauses



Teeröl in Phase im Grundwasserschwankungsbereich



Fläche nach Beseitigung der Teerbecken



Errichtung der tangierenden Bohrpfehlwände zur Sicherung der Fundamente der Schwebebahnstützen



Bohrung zur Verankerung der Bohrpfehlwand im Festgestein



Restbelastung an der Wuppermauer

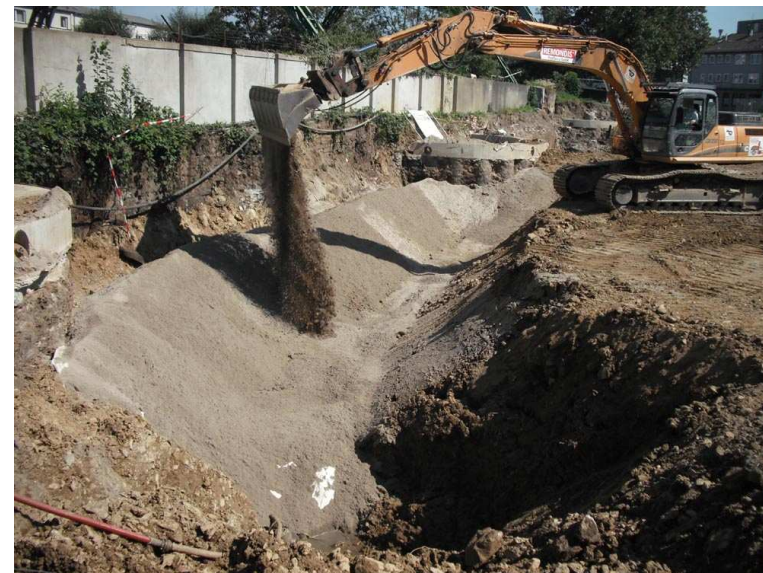

Bentonitmatte zur Sicherung der Restbelastung